



إدارة الإحصاءات المركزية

Central Statistics Administration

النشرة الإحصائية السنوية

عن العام الجامعي

2014/2015م

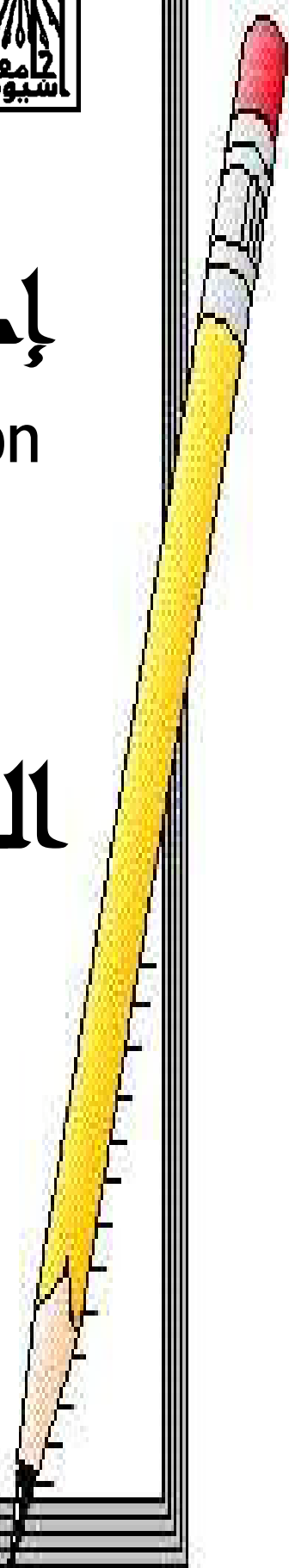

بِسْمِ اللَّهِ الرَّحْمَنِ الرَّحِيمِ

وَ أَخَاطَ بِمَا
تَذِيهِمْ وَأَخْصَى
كُلَّ شَيْءٍ عَدَدًا

صدق الله العظيم

سورة الجن آية (28)

تقديم

لا يمكن إغفال التخطيط العلمي كأداة هامة وركناً أساسياً لأي مؤسسة ...

ويعد علم الإحصاء واحداً من الآليات الأساسية التي يعتمد عليها التخطيط العلمي عند وضع البرامج أو إقرار الاستراتيجيات أو السياسات التي تنتهجها المؤسسات وذلك بعد أن اتسع مفهوم الإحصاء ليشمل جمع البيانات وتنظيمها وتحليلها واستقراء نتائجها ومن ثم اتخاذ القرارات المناسبة التي ترتكز إلى نهج علمي واضح المعطيات والوسائل والنتائج .

ولقد حرصت جامعة أسيوط أن تأخذ بالمنهج العلمي في إطار منظومة متكاملة تعمل على ترسيخها في كل مرافقها حيث تحرص إدارة الإحصاءات المركزية بالجامعة على إصدار نشرتها السنوية متضمنة إحصائيات تم تجميعها وتحليلها في صورة جداول عديدة ميسرة لتكون بمثابة قاعدة بيانات يمكن الاستفادة منها على مستوي كليات الجامعة أو مراكزها أو للباحثين ... راجين أن تكون دليلاً مبسطاً وإضافة جديدة ومفيدة .

والله ولي التوفيق

رئيس جامعة أسيوط

{ أ. د / أحمد عبده جعيس }

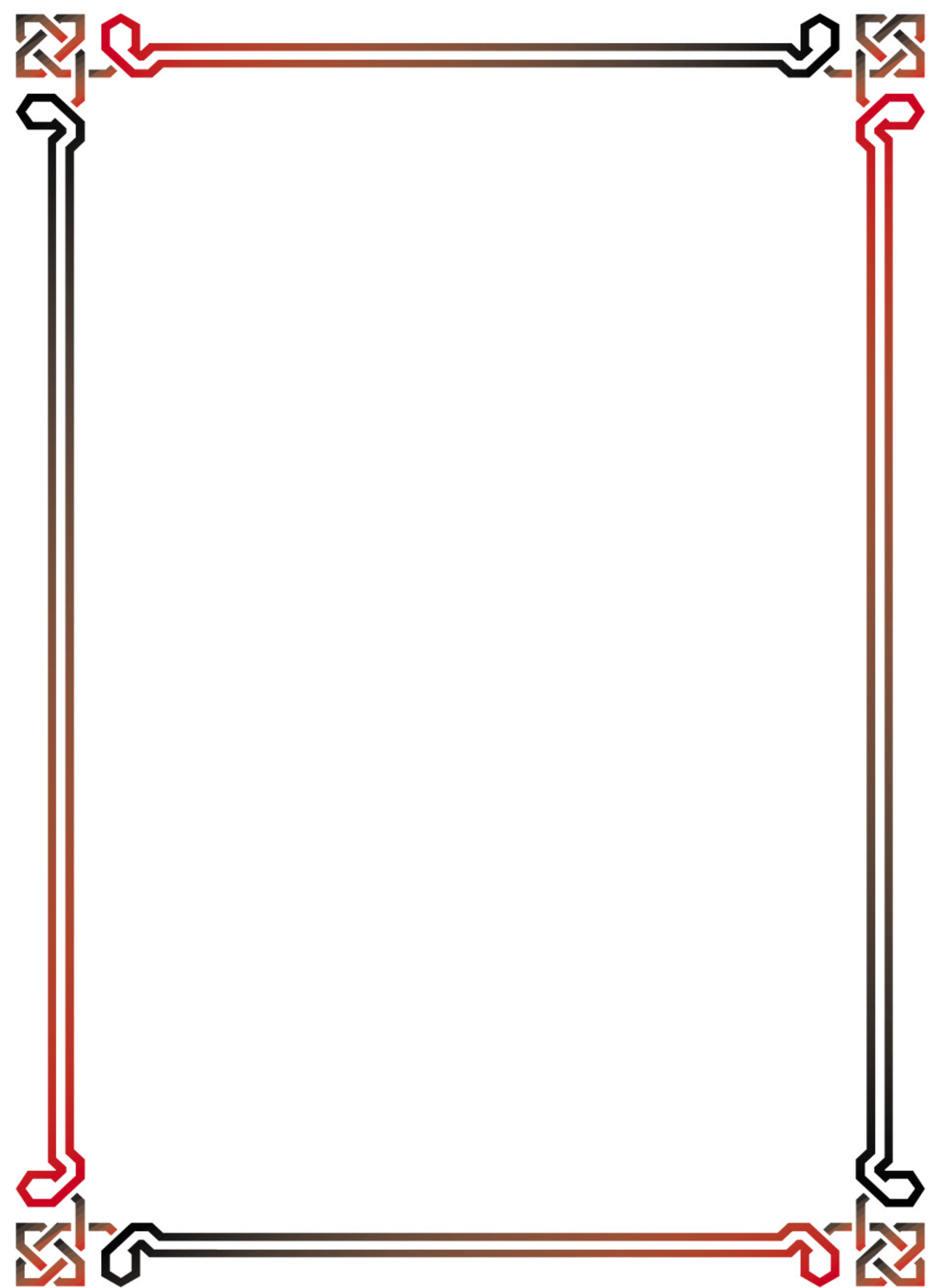

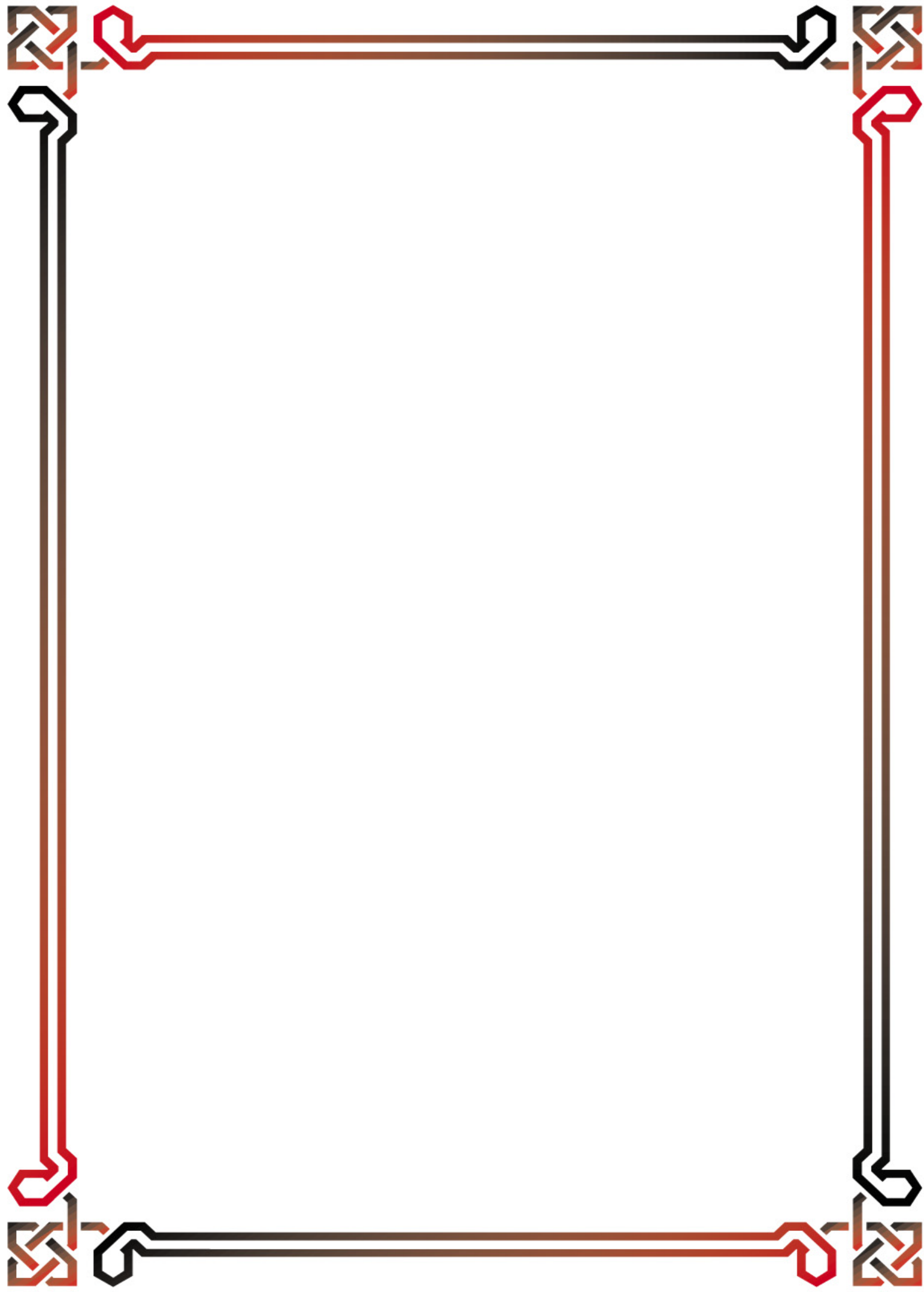

المباحث الأول

بيانات عامة عن الجامعة



1- الإدارة العليا من الكادر الخاص -2-

مجلس الجامعة

3- مجلس شؤون التعليم والطلاب

4- مجلس شؤون الدراسات العليا

5- مجلس شؤون خدمة المجتمع وتنمية البيئة

6- الإدارة العليا من الكادر العام

الإدارة العليا من الكادر الخاص

1	أ.د/ أحمد عبده جعيس	رئيس الجامعة
2	أ.د/ طارق عبد الله الجمال	نائب رئيس الجامعة لشئون الدراسات العليا والبحوث
3	أ.د/ عصام محمد أحمد زناتي	نائب رئيس الجامعة لشئون التعليم والطلاب
4	أ.د/ محمد عبد اللطيف جاد المولي	نائب رئيس الجامعة لشئون خدمة المجتمع وتنمية البيئة

مجلس الجامعة

يختص مجلس الجامعة برسم السياسات العامة للتعليم والبحث العلمي ووضع اللوائح والخطط لتوفير الإمكانيات المطلوبة للإنشاءات ودعم المعامل والتجهيزات والمكتبات وتنظيم قبول الطلاب والمنح والمكافآت الدراسية وتعيين السادة أعضاء هيئة التدريس وقبول التبرعات بخلاف المسائل الأخرى 0

ويتولى رئاسة مجلس الجامعة

السيد الأستاذ الدكتور / أحمد عبده جعيس

رئيس الجامعة

ومحسوبة كل من السادة الأساتذة :-

م	الاسم	الوظيفة	صفة العضوية
1	أ.د. / طارق عبد الله الجمال	نائب رئيس الجامعة لشئون الدراسات العليا	عضو
2	أ.د. / عصام محمد أحمد زناتي	نائب رئيس الجامعة لشئون التعليم والطلاب	،،
3	أ.د. / محمد عبد اللطيف جاد المولي	نائب رئيس الجامعة لشئون خدمة المجتمع وشئون البيئة	،،
4	أ.د. / منصور إبراهيم المنسي	عميد كلية تربية نوعية	،،
5	أ.د. / إيهاب سعيد عبد الحميد	مشرف مالي وإداري علي كلية طب الأسنان	،،
6	أ.د. / محمود محمد أحمد	عميد كلية العلوم بالوادي الجديد	،،
7	أ.د. / مصطفى أحمد ممدوح عبد اللطيف	عميد معهد جنوب مصر للأورام	،،
8	أ.د. / سمير يوسف حسين يوسف	قائم بعمل عميد كلية الزراعة بالوادي الجديد	،،
9	أ.د. / سطوح أحمد سطوح	قائم بعمل عميد كلية الطب البيطري بالوادي الجديد	،،
10	أ.د. / بهاء سيد محمود	قائم بعمل عميد كلية التربية الرياضية بالوادي الجديد	،،
11	أ.د. / محمد أبو القاسم محمد	عميد كلية الهندسة	،،
12	أ.د. / نصر محمد محمود	عميد كلية التربية بالوادي الجديد	،،
13	أ.د. / أحمد محمد حسن البريري	عميد كلية الخدمة الاجتماعية	،،
14	أ.د. / حسام الدين عبد الرحمن عز الدين أحمد	عميد كلية الزراعة	،،
15	د. / عادل ابو المجد سنوس محمد	عميد كلية الحاسبات والمعلومات	،،
16	أ.د. / حسن محمد حسن حمدون الهواري	عميد كلية العلوم	،،
17	أ.د. / أحمد صلاح الدين محمد قراعة	عميد كلية التربية الرياضية	،،
18	أ.د. / زينب عبد اللطيف محمد محمد	عميد كلية التمريض	،،
19	أ.د. / عبد السلام علي نوير منصور	عميد كلية التجارة	،،
20	أ.د. / حماد مصطفى عزت مصطفى	عميد كلية الحقوق	،،
21	أ.د. / حسن عباس محمد عبد الرحمن	عميد كلية الطب البيطري	،،
22	أ.د. / طارق عبد الله مرسي الجمال	عميد كلية الطب البشري	،،
23	أ.د. / عادل رسمي حماد	عميد كلية التربية بأسسيوط	،،
24	أ.د. / يوسف أحمد جاد الرب محمد	عميد كلية الآداب	،،
25	أ.د. / محروس عثمان أحمد	عميد كلية الصيدلة	،،
26	أ.د. / أحمد أحمد غريب	عميد كلية الآداب بالوادي الجديد	،،
27	أ.د. / عادل محمد كمال الدين	قائم بعمل عميد معهد دراسات وبحوث تكنولوجيا صناعة السكر	،،
28	أ.د. / ماجدة هاشم بخيت عبد الرحيم	عميد كلية رياض الأطفال	،،
29	المهندس / ياسر الدسوقي عطية	محافظ أسسيوط	عضو من الخارج
30	اللواء أركان حرب/ محمود عبد الرحمن عشاوي	محافظ الوادي الجديد	عضو من الخارج
31	السيد/ محمود شاكر عمار	أمين عام الجامعة	أمين عام الجامعة

مجلس شئون الدراسات العليا والبحوث

يختص مجلس شئون الدراسات العليا والبحوث بالنظر في مسائل التخطيط والتنسيق والتنظيم والمتابعة وإعداد الدراسات العليا والبحوث للعمل على تحقيق التعاون والتنسيق بين الأقسام والمواد المتشابهة وإعداد خطة عامة لبعثات الجامعة وأجازاتها بخلاف المسائل الأخرى 0

ويتولى رئاسة مجلس شئون الدراسات العليا والبحوث

السيد الأستاذ الدكتور / طارق عبد الله الجمال نائب رئيس الجامعة لشئون الدراسات العليا والبحوث
ومخضوبة كل من السادة الأساتذة :-

م	الاسم	الوظيفة	صفة العضوية
1	أ.د. / محروس عثمان أحمد	قائم بأعمال عميد كلية الصيدلة	عضو
2	أ.د / عادل محمد كمال الدين	عميد معهد تكنولوجيا السكر	“
3	أ.د / عبد الجواد توفيق محمود	وكيل كلية الآداب	“
4	أ.د / محمد عبد العظيم طلب محمود	وكيل كلية التجارة	“
5	أ.د / أحمد بركات مصطفى أحمد	وكيل كلية الحقوق	“
6	أ.د / نجوى ثابت أبو المعالي	وكيل كلية العلوم	“
7	أ.د / عادل حسنى السيد	وكيل كلية التربية الرياضية	“
8	أ.د / أسامه سيد محمد سيد	وكيل كلية الهندسة	“
9	أ.د / علي سيد محمد عبد الجليل	وكيل كلية التربية	“
10	أ.د / حمدي محمد محمد العارف	وكيل كلية الزراعة	“
11	أ.د / محمد عبد الواحد علي درويش	وكيل كلية التربية - بالوادي الجديد	“
12	أ.د. / دعاء محمد سيد	وكيل معهد جنوب مصر للأورام	“
13	أ.د. / أحمد سيد أحمد حرباوي	وكيل كلية العلوم بالوادي الجديد	“
14	أ.د / محمد مصطفى محمد الشرقاوي	وكيل كلية الطب	“
15	أ.د مديحه حسنى أحمد درويش	وكيل كلية الطب البيطري	“
16	د / ميمي محمد مكاوي	قائم بأعمال وكيل كلية التمريض	“
17	د / تيسير حسن عبد الحميد سليمان	قائم بعمل وكيل كلية الحاسبات والمعلومات	“
18	د / سيف النصر صالح زنقور	قائم بعمل وكيل كلية الآداب - بالوادي الجديد	“
19	د / محمد جلال على محمد	قائم بعمل وكيل كلية التربية النوعية	“
20	د / رجاء عبد الكريم أحمد	قائم بعمل وكيل كلية الخدمة الاجتماعية	“

مجلس شؤون التعليم والطلاب

يختص مجلس شؤون التعليم والطلاب برسم السياسات العامة للدراسة والتعليم في مرحلة البكالوريوس والليسانس في الجامعة والتنسيق بين كليات الجامعة وتيسير حصول الطلاب على الكتب والمذكرات وتنظيم شؤون النشاط الثقافي والرياضي والاجتماعي بخلاف المسائل الأخرى 0

ويتولى رئاسة مجلس شؤون التعليم والطلاب

السيد الأستاذ الدكتور / عصام محمد أحمد زناتي نائب رئيس الجامعة لشؤون التعليم والطلاب
ومخضوبة كل من السادة الأساتذة :-

م	الاسم	الوظيفة	صفة العضوية
1	أد / مجدي صلاح محمود محمد	وكيل كلية العلوم	عضو
2	أد / جمال أبو زيد عبد الرحيم	وكيل كلية الهندسة	“
3	أد / عادل محمد محمود علي	وكيل كلية الزراعة	“
4	أد / محمد محمود فتح الله	وكيل كلية الطب	“
5	أد / طارق أبو الفضل محمد حسن	وكيل كلية الصيدلة	“
6	أد / عبد الرازق خليفة عبد الرازق	وكيل كلية الطب البيطري	“
7	أد / علاء عبد الحفيظ محمد محمد	وكيل كلية التجارة	“
8	أد / خضر مخيمر أبو زيد محمد	وكيل كلية التربية	“
9	أد / محمد حسين عبد العال	وكيل كلية الحقوق	“
10	أد / عبد الحكيم رزق عبد الحكيم	وكيل كلية التربية الرياضية	“
11	أد / شريف سنوسي عبد اللطيف	وكيل كلية الخدمة الاجتماعية	“
12	أد / ناصر هاشم محمد محمود	وكيل كلية الآداب	“
13	أد / سماح محمد عبد الله	وكيل كلية التمريض	“
14	أد / أبرار مصطفى إبراهيم	وكيل كلية التربية النوعية	“
15	أد / ناصر محمد محمود عامر	وكيل كلية التربية بالوادي الجديد	“
16	أد / مرغني حسن محمد	وكيل كلية الحاسبات والمعلومات	“
17	أد / نجلاء طه حنفي المليجي	وكيل كلية طب الأسنان	“
18	أد / محمد حسن عبد الرحيم	وكيل كلية الزراعة بالوادي الجديد	“
19	أد / ياسر فتحي إسماعيل	وكيل كلية الطب البيطري بالوادي الجديد	“
20	أد / محمد محمود حسن	وكيل كلية التربية الرياضية بالوادي الجديد	“
21	أد / رضا حسنين محمد حسنين	وكيل كلية العلوم بالوادي الجديد	“
22	أد / محمد عبد النبي احمد عبيد	وكيل كلية الآداب بالوادي الجديد	“

مجلس شئون خدمة المجتمع وتنمية البيئة

يختص مجلس شئون خدمة المجتمع وتنمية البيئة بدراسة واقتراح السياسات العامة والخطط والبرامج وتنظيم المؤتمرات والندوات العلمية والمحاضرات التي تكفل تحقيق دور الجامعة في خدمة المجتمع 0

ويتولى رئاسة مجلس شئون خدمة المجتمع وتنمية البيئة

السيد الأستاذ الدكتور/ محمد عبد اللطيف جاد المولى نائب رئيس الجامعة لشئون خدمة المجتمع وتنمية البيئة

ولمجموعة محل من الصاحبة الأمانة :-

م	الاسم	الوظيفة	صفة العضوية
1	أ.د/ حازم كمال الدين عبد العظيم	وكيل كلية التربية الرياضية لشئون خدمة المجتمع وتنمية البيئة	عضو
2	أ.د / محمد محمود عبد الوهاب	قائم بعمل وكيل معهد دراسات وبحوث تكنولوجيا صناعة السكر	“
3	أ.د / مها كامل غانم عمر	وكيل كلية الطب لشئون خدمة المجتمع وتنمية البيئة	“
4	أ.د / محروس عثمان احمد	وكيل كلية الصيدلة لشئون خدمة المجتمع وتنمية البيئة	“
5	أ.د / هدي دياب فهمي إبراهيم	وكيل كلية التمريض لشئون خدمة المجتمع وتنمية البيئة	“
6	أ.د / أسامة محمد فهمي صديق	وكيل كلية الآداب لشئون خدمة المجتمع وتنمية البيئة	“
7	أ.د / رجب سيد إبراهيم	وكيل كلية الطب البيطري لشئون خدمة المجتمع وتنمية البيئة	“
8	أ.د / مدحت مريد صادق شحاتة	وكيل كلية العلوم لشئون خدمة المجتمع وتنمية البيئة	“
9	أ.د / طلعت حافظ إسماعيل	وكيل كلية الزراعة لشئون خدمة المجتمع وتنمية البيئة	“
10	أ.د / كيلاني عبد الراضي محمود	وكيل كلية الحقوق لشئون خدمة المجتمع وتنمية البيئة	“
11	أ.د / محمد رياض أحمد عبد الحلیم	وكيل كلية التربية بأسبوط لشئون خدمة المجتمع وتنمية البيئة	“
12	أ.د / حمدي احمد سيد أبو مساعد	وكيل كلية خدمة اجتماعية لشئون خدمة المجتمع وتنمية البيئة	“
13	د / وجدي رفعت فريد	قائم بعمل وكيل كلية التربية النوعية لشئون خدمة المجتمع وتنمية البيئة	“
14	أ.د /إيمان مسعد زكي الحفني	وكيل معهد جنوب مصر للأورام لشئون خدمة المجتمع وتنمية البيئة	“
15	أ.د / غفاف محمد سليمان	وكيل كلية التجارة لشئون خدمة المجتمع وتنمية البيئة	“
16	د / خالد فتحي حسين	قائم بعمل وكيل كلية الحاسبات والمعلومات لشئون خدمة المجتمع وتنمية البيئة	“
17	أ.د /صفاء محمد علي محمد أحمد	وكيل كلية التربية بالوادي الجديد لشئون خدمة المجتمع وتنمية البيئة	“
18	أ.د/ عبد المنطلب محمد علي أحمد	وكيل كلية الهندسة لشئون خدمة المجتمع وتنمية البيئة	“
19	د / أيمن يوسف محمد كساب	قائم بعمل وكيل كلية الزراعة بالوادي الجديد لشئون خدمة المجتمع وتنمية البيئة	“
20	د / سحر محمد أحمد عبد الحميد	قائم بعمل وكيل كلية العلوم بالوادي الجديد لشئون خدمة المجتمع وتنمية البيئة	“
21	أ.د / ثابت عبد المنعم إبراهيم	مدير مركز الدراسات والبحوث البيئية بالجامعة	“
22	أ.د/ أشرف زين العابدين محمد	مدير المستشفيات الجامعية بجامعة أسبوط	“
23	د/ وليد سنوسي علي سنوسي	قائم بعمل وكيل كلية الطب البيطري بالوادي الجديد لشئون خدمة المجتمع وتنمية البيئة	“
24	د/ أيمن مسلم سليمان عبد السلام	قائم بعمل وكيل كلية التربية الرياضية بالوادي الجديد لشئون خدمة المجتمع وتنمية البيئة	“
25	م / محمد علاء الدين أحمد المغربي	رئيس قطاع مصانع أسبوط للشركة المالية والصناعية المصرية	عضو من الخارج
26	م / محمد سامي أبو طالب	مساعد رئيس شركة أسبوط لتكرير البترول	“
27	أ / ربيع محمد عبد الحسيب	مدير مكتب أسبوط الإقليمي للصندوق الاجتماعي للتنمية	“
28	أ / خالد احمد سيد	مدير مكتب قناة الصعيد بتليفزيون شمال الصعيد بأسبوط	“
29	م/ ميمي مريد صادق	نائب عن مدير مديرية الزراعة بأسبوط	“
30	د/ أحمد محمد أنور	مدير مديرية الصحة بأسبوط	“
31	د/ محمد محمود أحمد	مدير عام الفرع الإقليمي بجهاز شئون البيئة بأسبوط	“

الإدارة العليا من الكادر العام

م	الاسم	تاريخ الميلاد			الوظيفة
		يوم	شهر	سنة	
	أولا : قسم التعليم				
1	السيد / محمود شاكر عبد العال عمار	27	4	1957	أمين عام الجامعة
2	السيد / نادي حسين حمدان	26	3	1957	أمين الجامعة المساعد
3	السيد / محمود سيد بخيت	29	3	1961	أمين الجامعة المساعد
4	السيد / فهد عبد الغني ياسين بركات	10	6	1957	أمين الجامعة المساعد
5	السيدة / هدى ظريف جورجى	31	12	1956	مدير عام العلاقات الثقافية والعلمية
6	د / عبد العظيم عبد المجيد محمد	1	9	1959	مدير عام الدراسات العليا والبحوث
7	السيد / عثمان حسن عثمان شريت	20	1	1961	أمين كلية التربية
8	السيد / عادل عبد العزيز موسى	8	3	1956	مدير عام الشؤون الطبية
9	السيد / عادل عبد الحكيم ظاهر إبراهيم	20	5	1958	مدير عام مركز المعلومات والتوثيق ودعم اتخاذ القرار
10	السيد / صلاح عبد العزيز علي	8	2	1958	أمين كلية الطب
11	السيد / أحمد أمين حسن أحمد جاد الله	29	1	1961	مدير عام الشؤون الهندسية
12	السيد / محمد عبد السلام أحمد	20	1	1957	مدير عام التنظيم والإدارة
13	السيد / محمد محمود محمد الشريف	5	4	1957	أمين كلية الهندسة
14	السيد / أيمن السيد أحمد يوسف	4	7	1958	أمين كلية التجارة
15	السيدة / كريمة عبد الحميد سيد	14	5	1958	أمين كلية الخدمة الاجتماعية
16	السيدة / هالة برتى متري	15	4	1956	مدير عام الشؤون الإدارية
17	السيد / كمال الدين أحمد فؤاد شكري	29	9	1957	أمين كلية الآداب
18	السيد / محمد عبد المنعم محمد عبد الرحمن	12	5	1956	أمين كلية التربية الرياضية
19	السيد / زين العابدين شحاتة محمد	26	1	1957	أمين كلية الصيدلة
20	السيد / مصطفى محمد حسن أحمد	16	10	1957	أمين كلية الطب البيطري
21	السيد / حمدي محمد محمود رشوان	21	7	1965	أمين كلية التربية بالوادي الجديد
22	السيد / وائل محمد محمود عبد الرحمن	22	12	1963	مدير عام المشتريات والمخازن المركزية
23	السيدة / أماني شاكر السيد	29	10	1963	أمين كلية التمريض
24	السيد / شوكت صابر ثابت فرغلي	15	1	1968	مدير عام الحسابات والموازنة
25	السيد / أسامة السيد محمود	3	8	1969	أمين كلية الحاسبات والمعلومات
26	السيد / مصطفى حسن على حسن	24	11	1963	مدير عام شؤون العاملين
27	السيد / علاء الدين عبد العزيز يوسف	10	7	1960	مدير عام العلاقات العامة والأعلام
28	السيد / سامي سيد محمد حسين	21	9	1957	رئيس الإدارة المركزية للشئون القانونية
29	السيدة / حنان أحمد سيد حسين	21	3	1957	مدير عام العقود
30	السيد / احمد محمد فهمي مصطفى	1	3	1961	مدير عام مركز التجارب والبحوث الزراعية
31	السيد / خالد محمود عارف عبد الجواد	19	1	1967	مدير عام شئون المكتبات
32	السيد / محمود فتح الله أحمد محمد	22	11	1964	أمين معهد دراسات وبحوث تكنولوجيا صناعة السكر
33	السيد / محمود محمد أحمد سليمان	4	2	1958	مدير عام القضايا و التنفيذ
34	السيد / محمود يونس أحمد	5	9	1966	مدير عام مكتب أمين عام الجامعة
35	السيد / صلاح أحمد امبابي	7	7	1959	مدير عام الصناديق الخاصة وحسابات الوحدات ذات الطابع الخاص
36	السيدة / سميرة أحمد خليل مخلوف	25	5	1960	مدير عام مشروعات البيئة

تابع : الإدارة العليا من الكادر العام

الوظيفة	تاريخ الميلاد			الاسم	م
	سنة	شهر	يوم		
مدير عام شئون التعليم والطلاب	1967	1	1	السيد / رمضان توفيق بدوي	37
مدير عام مكتب نائب رئيس الجامعة لشئون خدمة المجتمع وتنمية البيئة	1960	3	1	السيدة / مديحه على تهامي	38
مدير عام التحقيقات والتأديب	1963	6	16	السيد / عبد العليم على عبد الرحيم	39
مدير عام التخطيط ومتابعه الخطة	1969	4	23	السيد / أيمن احمد شحاتة	40
مدير عام شئون أعضاء هيئة التدريس	1967	3	31	السيد / احمد مصطفى احمد سيد	41
مدير عام الفتاوى	1962	9	2	السيد حسن احمد على صالح	42
مدير عام مكتب نائب رئيس الجامعة لشئون الدراسات العليا والبحوث	1967	7	12	السيدة / منى صلاح الدين محمد محمد	43
مدير عام الوحدات ذات الطابع الخاص	1961	8	2	السيد / صلاح الدين مصطفى محمد طلبه	44
أمين كلية العلوم	1957	5	9	السيد / حمدي عبد المحسن حسين كيلاني	45
أمين كلية الزراعة	1968	10	29	السيد / احمد محمود احمد على	46
مدير عام رعاية الشباب	1971	12	8	السيد / عز الدين محمود محمد على	47
ثانيا : المستشفيات الجامعية					
رئيس الإدارة المركزية للشئون الطبية والعلاجية بالمستشفيات الجامعية	1964	6	18	د/ على محمد على عبد العليم	1
رئيس الإدارة المركزية لشئون الأمانة العامة	1957	1	25	السيد/ محمد جمال الدين محمد على	2
مدير عام الشئون الإدارية بالمستشفى	1958	7	31	السيد/ احمد توفيق محمد احمد	3
مدير عام لشئون التمريض بالمستشفى	1961	1	20	السيدة/ صباح أنور رجب حسن	4
مدير عام التوجيه المالي والإداري بالمستشفى	1959	8	6	السيد/ محمد عطية عبد اللطيف شحاتة	5
مدير عام الشئون القانونية بالمستشفيات الجامعية	1957	12	20	د/ عبد الحميد عبد الله عبد العال	6
مدير عام التغذية والتفتيش والرقابة بالمستشفى	1956	1	5	السيد/ حمدان محمد حمدان على	7
مدير عام الحسابات والموازنة بالمستشفى	1958	10	24	السيد/ محمد الطاهر حسن حسين	8
مدير عام الشئون الهندسية بالمستشفى	1959	2	17	السيدة/ عطيات سيد حسن محمد	9
مدير عام العلاج بأجر بالمستشفى	1959	6	11	السيد / أسامة محمد أحمد عبد الله	10
مدير عام مكتب مدير المستشفيات الجامعية	1958	7	19	السيد / محمد سامي محمد عثمان	11
مدير عام تكنولوجيا المعلومات والاتصالات بالمستشفى	1959	2	27	السيد / محمد عبد المنعم فراج على	12
مدير عام الرعاية الاجتماعية بالمستشفى الجامعي	1962	5	23	السيد / احمد شوقي عبد السلام احمد	13
مدير عام المشتريات	1969	7	29	السيد / محمد احمد سيد منصور	14
ثالثا : مستشفى الأطفال الجامعي					
مدير عام الشئون الطبية والعلاجية بمستشفى الأطفال	1964	12	31	السيدة/ منال طه حازم يوسف	1
رابعا : مستشفى صحة المرأة					
مدير عام الشئون المالية والإدارية بمستشفى صحة المرأة	1961	9	30	السيد / امجد السيد محمد بخيت	1
خامسا : مستشفى جنوب مصر للأورام					
مدير عام الشئون المالية والإدارية بمستشفى جنوب مصر للأورام	1956	7	3	السيدة / سعاد محمد ربيع علي	1
مدير عام الشئون الطبية والعلاجية بمستشفى الأورام	1966	7	15	د / سحر أحمد محمد عيسى	2

المباحث الثاني



أعضاء هيئة التدريس

ومعاونيهم

بيان عددي بأعضاء هيئة التدريس ومعاونيهم بكلية الجامعة عن العام الجامعي 2015/2014

الإجمالي			معاوني أعضاء هيئة التدريس						أعضاء هيئة التدريس								الدرجة
			مجموع		معيد		مدرس مساعد		مجموع		مدرس		أستاذ مساعد		أستاذ		
ج	ث	ذ	ث	ذ	ث	ذ	ث	ذ	ث	ذ	ث	ذ	ث	ذ	ث	ذ	الكلية
389	138	251	83	73	46	26	37	47	55	178	33	69	12	38	10	71	العلوم
370	31	339	13	150	8	62	5	88	18	189	14	98	3	50	1	41	الهندسة
189	59	130	28	20	11	11	17	9	31	110	22	51	5	32	4	27	الزراعة
1325	617	708	274	234	71	34	203	200	343	474	157	202	91	110	95	162	الطب
144	72	72	44	32	25	20	19	12	28	40	15	16	6	9	7	15	الصيدلة
153	71	82	35	19	24	7	11	12	36	63	16	14	7	11	13	38	الطب البيطري
132	57	75	39	48	21	21	18	27	18	27	16	20	1	4	1	3	التجارة
146	81	65	30	11	12	4	18	7	51	54	39	24	10	18	2	12	التربية بأسبوط
66	11	55	10	14	4	6	6	8	1	41	1	22	-	8	-	11	الحقوق
133	35	98	11	34	6	14	5	20	24	64	17	19	6	20	1	25	التربية الرياضية
166	165	1	71	-	39	-	32	-	94	1	61	-	25	-	8	1	التربية
123	52	71	38	15	15	5	23	10	14	56	13	44	1	7	-	5	التربية بالوادي
58	36	22	23	8	12	2	11	6	13	14	12	8	1	4	-	2	الخدمة الاجتماعية
247	122	125	77	35	41	20	36	15	45	90	38	51	6	23	1	16	الآداب
98	76	22	36	8	18	3	18	5	40	14	34	8	6	5	-	1	التربية النوعية
47	11	36	9	23	6	8	3	15	2	13	1	8	1	3	-	2	الحاسبات والمعلومات
178	91	87	56	40	27	17	29	23	35	47	27	32	6	9	2	6	معهد جنوب مصر للأورام
45	12	33	11	15	11	15	-	-	1	18	1	18	-	-	-	-	الزراعة بالوادي
36	19	17	12	7	10	3	2	4	7	10	7	8	-	1	-	1	الطب البيطري بالوادي
28	4	24	3	23	-	-	3	23	1	1	1	1	-	-	-	-	طب الأسنان
79	35	44	21	12	8	1	13	11	14	32	12	22	2	7	-	3	علوم الوادي
69	25	44	17	9	7	3	10	6	8	35	8	26	-	6	-	3	آداب الوادي
30	7	23	6	11	-	-	6	11	1	12	1	11	-	1	-	-	تربية رياضية الوادي
4251	1827	2424	947	841	422	282	525	559	880	1583	546	772	189	366	145	445	الإجمالي

رسم بياني يوضح أعضاء هيئة التدريس ومعاونيهم بكليات الجامعة عن العام الجامعي 2014/2015

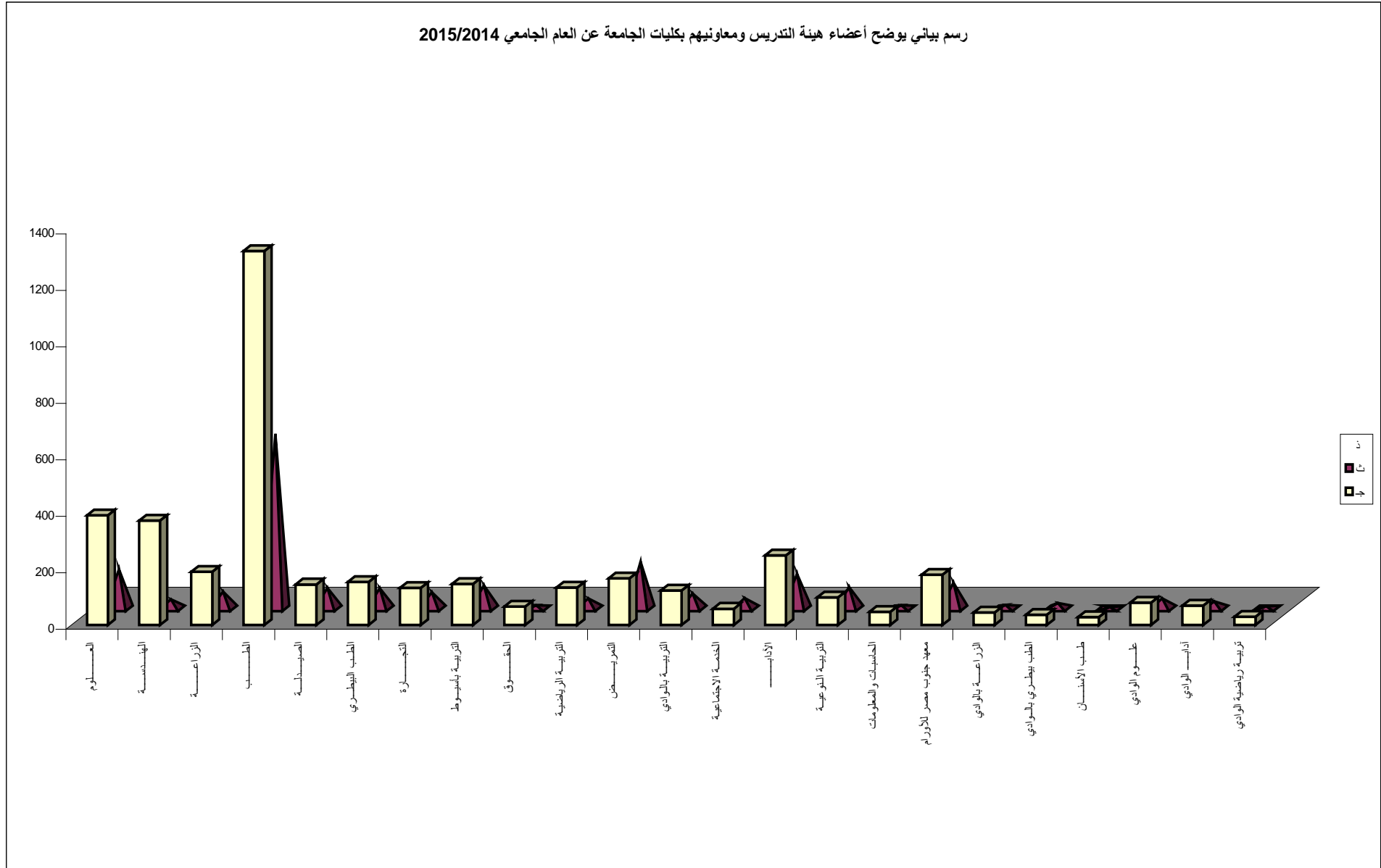

بيان عددي بأعضاء هيئة التدريس ومعاونيهم بكلية الجامعة من أبناء محافظة أسيوط عن العام الجامعي 2015/2014

الإجمالي			معاوني أعضاء هيئة التدريس						أعضاء هيئة التدريس								الدرجة
			مجموع		معيد		مدرس مساعد		مجموع		مدرس		أستاذ مساعد		أستاذ		
ج	ث	ذ	ث	ذ	ث	ذ	ث	ذ	ث	ذ	ث	ذ	ث	ذ	ث	ذ	الكلية
265	110	155	70	50	40	19	30	31	40	105	27	41	10	21	3	43	العلوم
177	16	161	8	87	7	41	1	46	8	74	7	36	-	16	1	22	الهندسة
91	41	50	21	14	8	8	13	6	20	36	15	21	2	11	3	4	الزراعة
932	464	468	215	168	53	27	162	141	249	300	119	150	64	73	66	77	الطب
72	40	32	26	13	15	10	11	3	14	19	8	9	2	2	4	8	الصيدلة
97	54	43	28	7	21	4	7	3	26	36	12	10	6	9	8	17	الطب البيطري
75	42	33	34	24	19	9	15	15	8	9	7	7	1	1	-	1	التجارة
126	71	55	29	11	11	4	18	7	42	44	35	21	6	11	1	12	التربية بأسيوط
46	11	35	10	14	4	6	6	8	1	21	1	12	-	5	-	4	الحقوق
62	13	49	4	11	2	3	2	8	9	38	9	14	-	11	-	13	التربية الرياضية
127	126	1	53	-	34	-	19	-	73	1	55	-	16	-	2	1	التريض
43	13	30	5	6	-	2	5	4	8	24	7	20	1	4	-	-	التربية بالوادي
42	28	14	20	4	10	1	10	3	8	10	8	7	-	2	-	1	الخدمة الاجتماعية
167	92	75	61	29	35	16	26	13	31	46	30	34	1	2	-	10	الآداب
83	65	18	35	8	18	3	17	5	30	10	27	6	3	4	-	-	التربية النوعية
31	9	22	7	17	5	7	2	10	2	5	1	5	1	-	-	-	الحاسبات والمعلومات
127	69	58	45	26	23	12	22	14	24	32	19	27	3	2	2	3	معهد جنوب مصر للأورام
18	9	9	9	9	9	9	-	-	-	-	-	-	-	-	-	-	الزراعة بالوادي
13	6	7	4	5	2	1	2	4	2	2	2	1	-	-	-	1	الطب البيطري بالوادي
12	2	10	2	10	-	-	2	10	-	-	-	-	-	-	-	-	طب الأسنان
38	19	19	12	4	5	1	7	3	7	15	5	10	2	4	-	1	علوم الوادي
19	6	13	5	7	-	-	5	7	1	6	1	5	-	1	-	-	تربية رياضية الوادي
22	8	14	6	4	3	1	3	3	2	10	2	7	-	1	-	2	آداب الوادي
2685	1314	1371	709	528	324	184	385	344	605	843	397	443	118	180	90	220	الإجمالي

رسم بياني يوضح أعضاء هيئة التدريس ومعاونيهم من أبناء محافظة أسيوط عن العام الجامعي 2015/2014

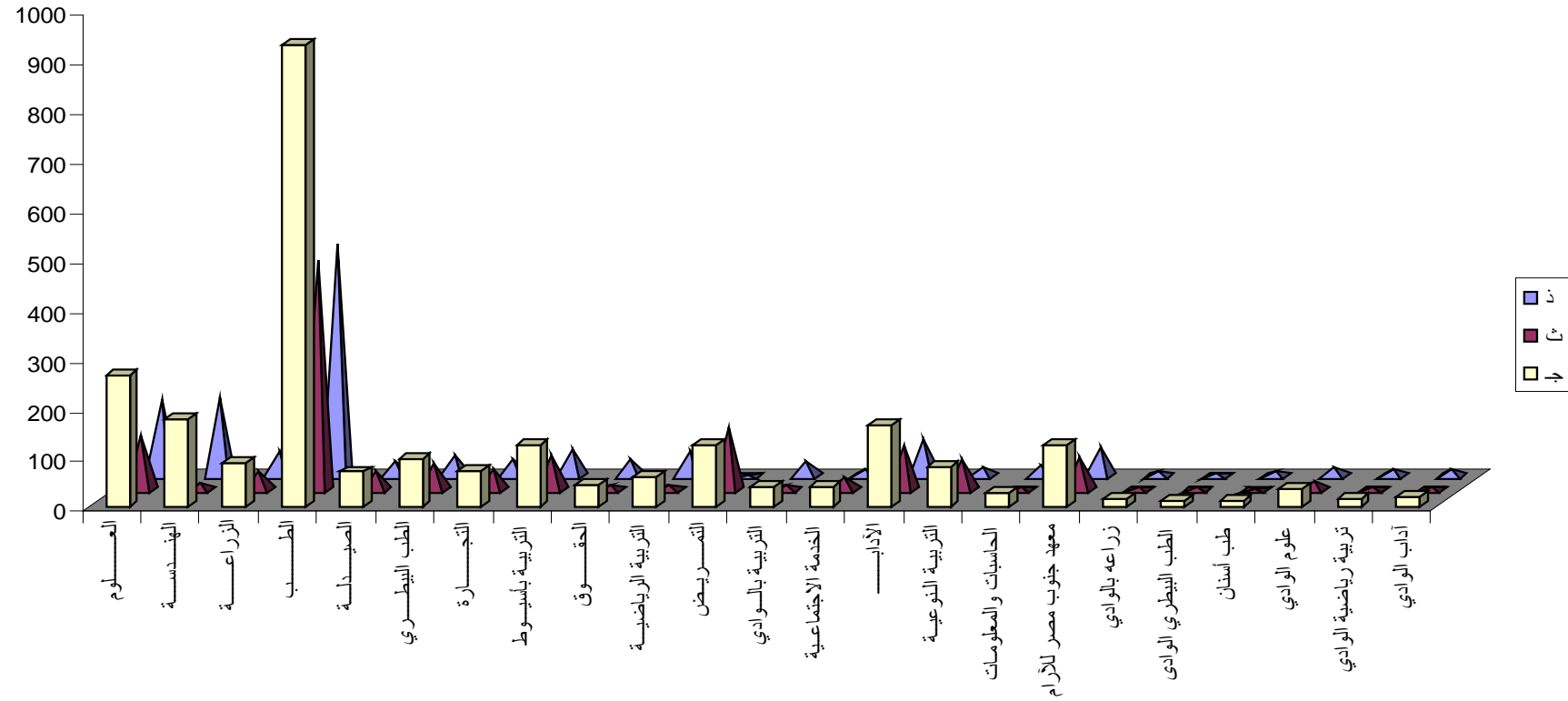

بيان بأعداد السادة أعضاء هيئة التدريس المتفرغين
بكلية الجامعة عن العام الجامعي 2014/2015

الإجمالي	الأساتذة المتفرغين			الكلية
	مدرس	أستاذ مساعد	أستاذ	
161	7	18	136	العلوم
87	7	10	70	الهندسة
112	-	6	106	الزراعة
209	1	5	203	الطب
52	1	2	49	الصيدلة
55	-	-	55	الطب البيطري
32	12	4	16	التجارة
31	14	3	14	التربية بأسبوط
13	2	-	11	الحقوق
24	11	4	9	الآداب
8	-	5	3	التربية بالوادي الجديد
2	-	1	1	الخدمة الاجتماعية
2	-	2	-	التمريض
5	-	-	5	التربية الرياضية
1	-	-	1	معهد جنوب مصر للأورام
2	-	-	2	التربية النوعية
3	2	-	1	الآداب بالوادي الجديد
1	-	-	1	الحاسبات والمعلومات
6	5	1	-	العلوم بالوادي الجديد
806	62	61	683	الإجمالي
الإجمالي	المتفرغين		درجة زميل	
	زميل	استشاري		
14	14	-	المستشفى الجامعي	
4	4	-	المستشفى البيطري	
1	1	-	مستشفى الأورام	
19	19	-	الإجمالي	

رسم بياني يوضح السادة أعضاء هيئة التدريس المتفرغين بكلليات الجامعة عن العام الجامعي 2015/2014

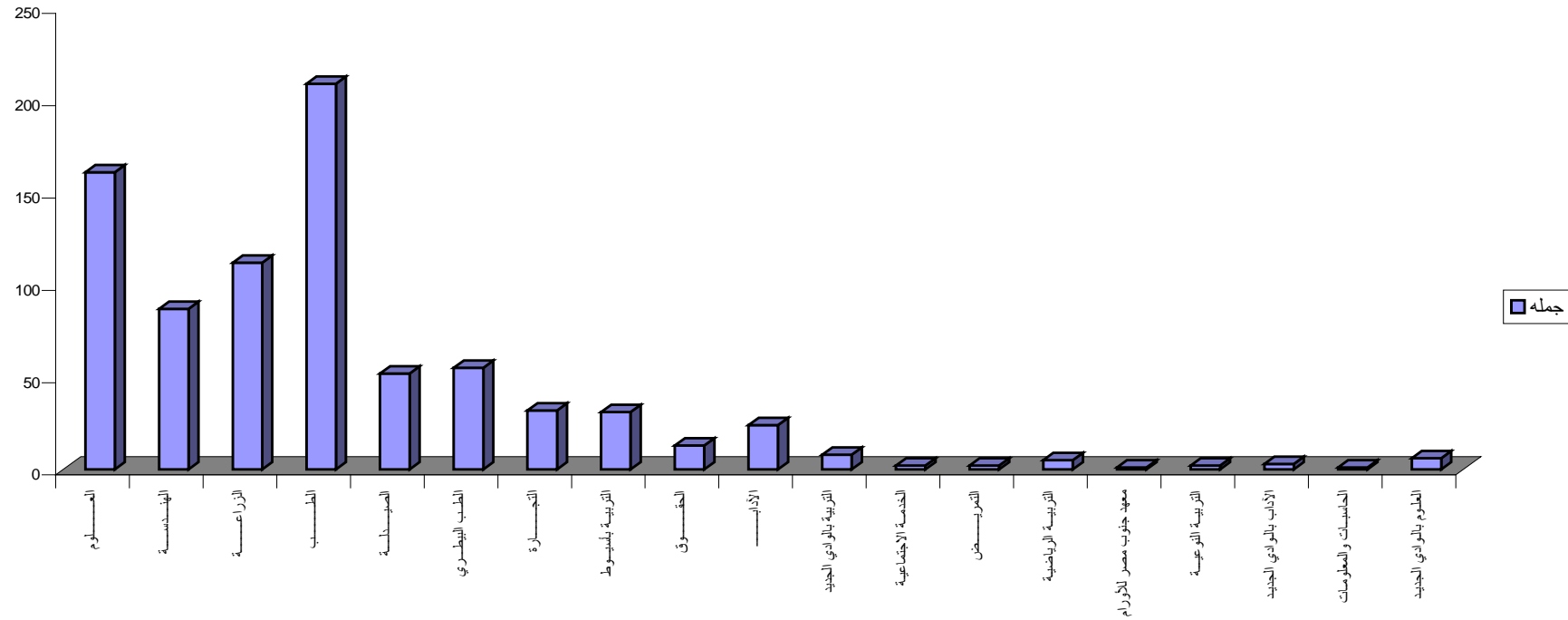

بيان عددي بأعضاء هيئة التدريس ومعاونيهم بكلية العلوم
عن العام الجامعي 2014/ 2015

الإجمالي			معاوني أعضاء هيئة التدريس						أعضاء هيئة التدريس								الدرجة
			مجموع		معيد		مدرس مساعد		مجموع		مدرس		أستاذ مساعد		أستاذ		
ج	ث	ذ	ث	ذ	ث	ذ	ث	ذ	ث	ذ	ث	ذ	ث	ذ	ث	ذ	التخصص
81	18	63	11	26	8	11	3	15	7	37	1	12	3	7	3	18	كيمياء
66	23	43	17	9	11	4	6	5	6	34	4	18	1	9	1	7	فيزياء
83	29	54	21	14	9	4	12	10	8	40	8	20	-	7	-	13	رياضيات
42	6	36	6	12	5	4	1	8	-	24	-	8	-	7	-	9	جيولوجيا
62	32	30	10	5	4	2	6	3	22	25	12	7	7	3	3	15	علم النبات
55	30	25	18	7	9	1	9	6	12	18	8	4	1	5	3	9	علم الحيوان
389	138	251	83	73	46	26	37	47	55	178	33	69	12	38	10	71	الإجمالي

بيان عددي بأعضاء هيئة التدريس ومعاونيهم بكلية الهندسة
عن العام الجامعي 2015/2014

الإجمالي			معاوني أعضاء هيئة التدريس						أعضاء هيئة التدريس								الدرجة
			مجموع		معيد		مدرس مساعد		مجموع		مدرس		أستاذ مساعد		أستاذ		
ج	ث	ذ	ث	ذ	ث	ذ	ث	ذ	ث	ذ	ث	ذ	ث	ذ	ث	ذ	
105	4	101	1	44	-	23	1	21	3	57	2	29	1	17	-	11	مدني
71	-	71	-	35	-	18	-	17	-	36	-	19	-	10	-	7	ميكانيكا
100	6	94	2	46	1	15	1	31	4	48	3	28	-	9	1	11	كهرباء
26	2	24	2	6	2	2	-	4	-	18	-	7	-	5	-	6	تعيين
68	19	49	8	19	5	4	3	15	11	30	9	15	2	9	-	6	عمارة
370	31	339	13	150	8	62	5	88	18	189	14	98	3	50	1	41	الإجمالي

بيان عددي بأعضاء هيئة التدريس ومعاونيهم بكلية الزراعة

عن العام الجامعي 2014/2015

الإجمالي			معاوني أعضاء هيئة التدريس						أعضاء هيئة التدريس								الدرجة
			مجموع		معيد		مدرس مساعد		مجموع		مدرس		أستاذ مساعد		أستاذ		
ج	ث	ذ	ث	ذ	ث	ذ	ث	ذ	ث	ذ	ث	ذ	ث	ذ	ث	ذ	التخصص
19	5	14	3	2	1	1	2	1	2	12	1	5	-	2	1	5	محاصيل
14	2	12	-	2	-	2	-	-	2	10	1	4	1	5	-	1	أراضي ومياه
16	6	10	3	2	1	-	2	2	3	8	3	3	-	1	-	4	خضر
15	7	8	2	2	1	1	1	1	5	6	5	2	-	3	-	1	بساتين فاكهه
8	2	6	2	-	2	-	-	-	-	6	-	3	-	3	-	-	زينه وتنسيق حدائق
18	2	16	2	3	-	2	2	1	-	13	-	7	-	5	-	1	أنتاج حيواني
7	1	6	1	-	-	-	1	-	-	6	-	2	-	2	-	2	دواجن
14	6	8	1	1	-	1	1	-	5	7	2	4	-	1	3	2	أمراض نبات
16	3	13	1	2	-	-	1	2	2	11	2	5	-	3	-	3	وقاية نبات
11	4	7	2	1	2	1	-	-	2	6	-	2	2	1	-	3	اقتصاد زراعي
8	5	3	2	-	1	-	1	-	3	3	3	1	-	1	-	1	مجتمع ريفي وإرشاد زراعي
15	3	12	2	1	1	1	1	-	1	11	1	7	-	3	-	1	وراثة
17	7	10	4	1	1	1	3	-	3	9	2	5	1	1	-	3	علوم وتكنولوجيا الأغذية
11	6	5	3	3	1	1	2	2	3	2	2	1	1	1	-	-	ألبان
189	59	130	28	20	11	11	17	9	31	110	22	51	5	32	4	27	الإجمالي

بيان عددي بأعضاء هيئة التدريس ومعاونيهم بكلية الطب
عن العام الجامعي 2015/2014

الإجمالي			معاوني أعضاء هيئة التدريس						أعضاء هيئة التدريس								الدرجة التخصص
			مجموع		معيد		مدرس مساعد		مجموع		مدرس		أستاذ مساعد		أستاذ		
ج	ث	ذ	ث	ذ	ث	ذ	ث	ذ	ث	ذ	ث	ذ	ث	ذ	ث	ذ	
35	26	9	9	-	4	-	5	-	17	9	7	4	4	2	6	3	الباثولوجيا
62	49	13	21	6	2	1	19	5	28	7	10	4	8	1	10	2	الباثولوجيا الإكلينيكية
49	40	9	15	2	6	1	9	1	25	7	19	2	2	1	4	4	الميكروبيولوجيا
40	23	17	11	9	2	3	9	6	12	8	11	2	-	3	1	3	الفارماكولوجيا
32	28	4	11	-	7	-	4	-	17	4	5	1	9	-	3	3	الفسولوجيا
38	28	10	14	1	5	-	9	1	14	9	8	4	3	1	3	4	الكيمياء الحيوية
40	6	34	5	7	1	-	4	7	1	27	1	12	-	7	-	8	طب وجراحة العيون
60	4	56	1	16	-	1	1	15	3	40	3	16	-	5	-	19	التوليد وأمراض النساء
62	32	30	13	8	1	3	12	5	19	22	8	7	1	8	10	7	طب الأطفال
32	29	3	11	1	5	-	6	1	18	2	7	-	6	2	5	-	الصحة العامة
47	-	47	-	22	-	1	-	21	-	25	-	12	-	5	-	8	الجراحة العامة
82	19	63	5	25	-	3	5	22	14	38	9	17	3	9	2	12	التخدير
81	41	40	19	15	6	2	13	13	22	25	10	9	7	7	5	9	أمراض باطنه
28	25	3	13	1	4	1	9	-	12	2	1	-	7	2	4	-	الطب الشرعي والسموم
38	27	11	14	3	7	-	7	3	13	8	5	4	5	3	3	1	التشريح
35	32	3	14	-	7	-	7	-	18	3	6	3	6	-	6	-	الهستولوجيا
31	27	4	11	-	3	-	8	-	16	4	4	1	8	1	4	2	الطفيليات
20	2	18	1	9	1	-	-	9	1	9	-	3	-	1	1	5	الأنف والأذن والحنجرة
812	438	374	188	125	61	16	127	109	250	249	114	101	69	58	67	90	الإجمالي نقل بعده

تابع - بيان عددي بأعضاء هيئة التدريس ومعاونيهم بكلية الطب
عن العام الجامعي 2015/2014

الإجمالي			معاوني أعضاء هيئة التدريس						أعضاء هيئة التدريس								الدرجة
			مجموع		معيد		مدرس مساعد		مجموع		مدرس		أستاذ مساعد		أستاذ		
ج	ث	ذ	ث	ذ	ث	ذ	ث	ذ	ث	ذ	ث	ذ	ث	ذ	ث	ذ	التخصص
812	438	374	188	125	61	16	127	109	250	249	114	101	69	58	67	90	تابع ما قبله
12	8	4	3	-	1	-	2	-	5	4	2	2	2	-	1	2	السمعيات
9	4	5	2	2	-	-	2	2	2	3	1	-	-	1	1	2	التخاطب
46	1	45	-	15	-	-	-	15	1	30	1	9	-	4	-	17	جراحه العظام
48	4	44	4	13	4	-	-	13	-	31	-	8	-	9	-	14	جراحه المسالك
35	32	3	15	-	2	-	13	-	17	3	8	2	5	-	4	1	الروماتيزم والتأهيل
45	22	23	9	9	-	1	9	8	13	14	4	8	3	2	6	4	الأمراض الصدرية
37	18	19	6	8	-	-	6	8	12	11	3	4	3	1	6	6	طب المناطق الحارة
42	13	29	6	6	-	3	6	3	7	23	1	11	2	5	4	7	العصبية والنفسية
29	19	10	8	2	-	1	8	1	11	8	5	3	3	4	3	1	أمراض جلدية وتناسلية
18	-	18	-	8	-	2	-	6	-	10	-	7	-	1	-	2	جراحه الشرايين والأوردة
23	-	23	-	8	-	1	-	7	-	15	-	9	-	4	-	2	جراحه المخ والأعصاب
23	-	23	-	11	-	2	-	9	-	12	-	7	-	4	-	1	جراحه القلب والصدر
18	-	18	-	8	-	5	-	3	-	10	-	4	-	3	-	3	جراحة تجميل وحروق
57	20	37	12	13	2	1	10	12	8	24	5	11	2	7	1	6	الأشعة التشخيصية
37	26	11	12	2	-	-	12	2	14	9	11	3	2	3	1	3	الأشعة العلاجية
34	12	22	9	4	1	2	8	2	3	18	2	13	-	4	1	1	أمراض القلب
1325	617	708	274	234	71	34	203	200	343	474	157	202	91	110	95	162	الإجمالي

بيان عددي بأعضاء هيئة التدريس ومعاونيهم بكلية الصيدلة
عن العام الجامعي 2015/2014

الإجمالي			معاوني أعضاء هيئة التدريس						أعضاء هيئة التدريس								الدرجة التخصص
			مجموع		معيد		مدرس مساعد		مجموع		مدرس		أستاذ مساعد		أستاذ		
ج	ث	ذ	ث	ذ	ث	ذ	ث	ذ	ث	ذ	ث	ذ	ث	ذ	ث	ذ	
28	17	11	9	6	4	4	5	2	8	5	4	1	1	2	3	2	العقاقير
32	19	13	11	4	7	1	4	3	8	9	4	4	3	1	1	4	الصيدلانيات
20	6	14	5	7	3	4	2	3	1	7	1	3	-	-	-	4	الكيمياء الصيدلانية الطبية
12	5	7	3	2	1	1	2	1	2	5	1	3	-	1	1	1	الصيدلة الصناعية
19	8	11	5	5	2	3	3	2	3	6	2	3	1	1	-	2	الكيمياء العضوية الصيدلانية
21	11	10	6	4	3	3	3	1	5	6	2	1	1	3	2	2	الكيمياء التحليلية الصيدلانية
6	3	3	2	1	2	1	-	-	1	2	1	1	-	1	-	-	الصيدلة الإكلينيكية
2	1	1	1	1	1	1	-	-	-	-	-	-	-	-	-	-	ميكروبيولوجيا ومناعة
2	1	1	1	1	1	1	-	-	-	-	-	-	-	-	-	-	كيمياء حيوية
2	1	1	1	1	1	1	-	-	-	-	-	-	-	-	-	-	أدوية وسموم
144	72	72	44	32	25	20	19	12	28	40	15	16	6	9	7	15	الإجمالي

بيان عددي بأعضاء هيئة التدريس ومعاونيهم بكلية الطب البيطري
عن العام الجامعي 2015/2014

الإجمالي			معاوني أعضاء هيئة التدريس						أعضاء هيئة التدريس								الدرجة
			مجموع		معيد		مدرس مساعد		مجموع		مدرس		أستاذ مساعد		أستاذ		
ج	ث	ذ	ث	ذ	ث	ذ	ث	ذ	ث	ذ	ث	ذ	ث	ذ	ث	ذ	التخصص
25	16	9	10	1	4	-	6	1	6	8	3	3	-	-	3	5	التشريح والانسجه والاجنه
12	5	7	3	2	3	-	-	2	2	5	1	-	1	2	-	3	باثولوجيا وباثولوجيا إكلينيكيه
10	-	10	-	2	-	1	-	1	-	8	-	2	-	1	-	5	توليد وتناسل وتلقيح صناعي
9	2	7	-	4	-	3	-	1	2	3	-	1	-	-	2	2	جراحة الحيوان والتخدير والاشعه
8	1	7	-	1	-	1	-	-	1	6	1	2	-	1	-	3	أمراض الطيور والأرانب
33	15	18	8	3	5	1	3	2	7	15	4	3	2	4	1	8	طب الحيوان
20	12	8	4	3	4	-	-	3	8	5	4	1	1	1	3	3	سلوكيات الصحة والأمراض المشتركة
14	8	6	3	-	2	-	1	-	5	6	1	1	2	2	2	3	المراقبة الصحية علي الأغذية
10	4	6	1	3	1	1	-	2	3	3	-	-	1	-	2	3	الطب الشرعي والسموم
7	3	4	1	-	-	-	1	-	2	4	2	1	-	-	-	3	تغذية الحيوان والتغذية الإكلينيكية
1	1	-	1	-	1	-	-	-	-	-	-	-	-	-	-	-	فسولوجيا
1	1	-	1	-	1	-	-	-	-	-	-	-	-	-	-	-	ميكروبيولوجيا
1	1	-	1	-	1	-	-	-	-	-	-	-	-	-	-	-	كيمياء حيوية
1	1	-	1	-	1	-	-	-	-	-	-	-	-	-	-	-	طفليات
1	1	-	1	-	1	-	-	-	-	-	-	-	-	-	-	-	الادويه (فارماكولوجيا)
153	71	82	35	19	24	7	11	12	36	63	16	14	7	11	13	38	الإجمالي

بيان عددي بأعضاء هيئة التدريس ومعاونيهم بكلية التجارة
عن العام الجامعي 2015/2014

الإجمالي			معاوني أعضاء هيئة التدريس						أعضاء هيئة التدريس								الدرجة
			مجموع		معيد		مدرس مساعد		مجموع		مدرس		أستاذ مساعد		أستاذ		
ج	ث	ذ	ث	ذ	ث	ذ	ث	ذ	ث	ذ	ث	ذ	ث	ذ	ث	ذ	التخصص
51	23	28	21	20	12	9	9	11	2	8	2	7	-	1	-	-	محاسبة
35	18	17	11	10	5	3	6	7	7	7	5	6	1	-	1	1	إدارة أعمال
24	8	16	4	11	3	6	1	5	4	5	4	4	-	-	-	1	إحصاء ورياضيات
7	1	6	1	2	-	-	1	2	-	4	-	3	-	1	-	-	اقتصاد وعلوم سياسية
15	7	8	2	5	1	3	1	2	5	3	5	-	-	2	-	1	علوم سياسية وإدارة عامه
132	57	75	39	48	21	21	18	27	18	27	16	20	1	4	1	3	الإجمالي

بيان عددي بأعضاء هيئة التدريس ومعاونيهم بكلية التربية
عن العام الجامعي 2015/2014

الإجمالي			معاوني أعضاء هيئة التدريس						أعضاء هيئة التدريس								الدرجة
			مجموع		معيد		مدرس مساعد		مجموع		مدرس		أستاذ مساعد		أستاذ		
ج	ث	ذ	ث	ذ	ث	ذ	ث	ذ	ث	ذ	ث	ذ	ث	ذ	ث	ذ	التخصص
27	13	14	7	3	3	1	4	2	6	11	4	5	2	6	-	-	أصول تربيته
26	13	13	5	3	2	1	3	2	8	10	5	5	3	2	-	3	علم نفس
69	33	36	10	5	2	2	8	3	23	31	18	13	4	9	1	9	مناهج وطرق تدريس
24	22	2	8	-	5	-	3	-	14	2	12	1	1	1	1	-	تربيته الطفل
146	81	65	30	11	12	4	18	7	51	54	39	24	10	18	2	12	الإجمالي

بيان عددي بأعضاء هيئة التدريس ومعاونيهم بكلية الحقوق
عن العام الجامعي 2015/2014

الإجمالي			معاوني أعضاء هيئة التدريس						أعضاء هيئة التدريس						الدرجة		
			مجموع		معيد		مدرس مساعد		مجموع		مدرس		أستاذ مساعد			أستاذ	
ج	ث	ذ	ث	ذ	ث	ذ	ث	ذ	ث	ذ	ث	ذ	ث	ذ	ث	ذ	التخصص
7	2	5	2	-	1	-	1	-	-	5	-	2	-	-	-	3	الشرعية الإسلامية
18	5	13	4	4	1	1	3	3	1	9	1	7	-	2	-	-	القانون الخاص
9	2	7	2	3	1	2	1	1	-	4	-	2	-	-	-	2	القانون المدني
7	1	6	1	1	-	1	1	-	-	5	-	2	-	-	-	3	القانون التجاري
9	1	8	1	1	1	-	-	1	-	7	-	3	-	3	-	1	القانون العام
9	-	9	-	4	-	2	-	2	-	5	-	4	-	1	-	-	القانون الجنائي
3	-	3	-	1	-	-	-	1	-	2	-	-	-	1	-	1	القانون الدولي
4	-	4	-	-	-	-	-	-	-	4	-	2	-	1	-	1	المالية العامة والتشريع الضريبي
66	11	55	10	14	4	6	6	8	1	41	1	22	-	8	-	11	الإجمالي

بيان عددي بأعضاء هيئة التدريس ومعاونيهم بكلية التربية الرياضية
عن العام الجامعي 2015/2014

الإجمالي			معاوني أعضاء هيئة التدريس						أعضاء هيئة التدريس								الدرجة
			مجموع		معيد		مدرس مساعد		مجموع		مدرس		أستاذ مساعد		أستاذ		
ج	ث	ذ	ث	ذ	ث	ذ	ث	ذ	ث	ذ	ث	ذ	ث	ذ	ث	ذ	التخصص
33	11	22	7	9	2	1	5	8	4	13	2	4	2	2	-	7	مناهج وطرق تدريس التربية الرياضية
44	11	33	1	10	1	5	-	5	10	23	8	8	1	6	1	9	التدريب الرياضي وعلوم الحركة
35	9	26	3	11	3	6	-	5	6	15	3	4	3	5	-	6	الإدارة الرياضية والترويج
12	3	9	-	2	-	1	-	1	3	7	3	1	-	5	-	1	علوم الصحة الرياضية
9	1	8	-	2	-	1	-	1	1	6	1	2	-	2	-	2	العلوم التربوية والنفسية الرياضية
133	35	98	11	34	6	14	5	20	24	64	17	19	6	20	1	25	الإجمالي

بيان عددي بأعضاء هيئة التدريس ومعاونيهم بكلية التمريض
عن العام الجامعي 2014/2015

الإجمالي			معاوني أعضاء هيئة التدريس						أعضاء هيئة التدريس								الدرجة
			مجموع		معيد		مدرس مساعد		مجموع		مدرس		أستاذ مساعد		أستاذ		
ج	ث	ذ	ث	ذ	ث	ذ	ث	ذ	ث	ذ	ث	ذ	ث	ذ	ث	ذ	التخصص
22	22	-	7	-	5	-	2	-	15	-	9	-	5	-	1	-	تمريض الأطفال
24	24	-	7	-	4	-	3	-	17	-	9	-	5	-	3	-	تمريض صحة المجتمع
36	36	-	19	-	11	-	8	-	17	-	11	-	5	-	1	-	تمريض البالغين
18	18	-	10	-	5	-	5	-	8	-	3	-	4	-	1	-	إدارة التمريض
26	26	-	7	-	5	-	2	-	19	-	11	-	6	-	2	-	تمريض نساء وولادة
17	16	1	7	-	2	-	5	-	9	1	9	-	-	-	-	1	تمريض نفسي وعقلي
10	10	-	8	-	5	-	3	-	2	-	2	-	-	-	-	-	تمريض المسنين
13	13	-	6	-	2	-	4	-	7	-	7	-	-	-	-	-	تمريض حالات حرجه
166	165	1	71	-	39	-	32	-	94	1	61	-	25	-	8	1	الإجمالي

بيان عددي بأعضاء هيئة التدريس ومعاونيهم بكلية التربية بالوادي الجديد
عن العام الجامعي 2015/2014

الإجمالي			معاوني أعضاء هيئة التدريس						أعضاء هيئة التدريس								الدرجة
			مجموع		معيد		مدرس مساعد		مجموع		مدرس		أستاذ مساعد		أستاذ		
ج	ث	ذ	ث	ذ	ث	ذ	ث	ذ	ث	ذ	ث	ذ	ث	ذ	ث	ذ	التخصص
32	16	16	12	3	4	1	8	2	4	13	3	11	1	2	-	-	مناهج وطرق تدريس
11	5	6	4	-	1	-	3	-	1	6	1	3	-	3	-	-	أصول التربية
10	4	6	1	3	-	2	1	1	3	3	3	3	-	-	-	-	علم النفس
34	12	22	9	6	3	2	6	4	3	16	3	12	-	2	-	2	رياضيات
13	3	10	3	-	3	-	-	-	-	10	-	7	-	-	-	3	لغة عربية
11	5	6	5	1	3	-	2	1	-	5	-	5	-	-	-	-	لغة انجليزية
4	1	3	1	1	-	-	1	1	-	2	-	2	-	-	-	-	دراسات اجتماعية
8	6	2	3	1	1	-	2	1	3	1	3	1	-	-	-	-	تربية طفل
123	52	71	38	15	15	5	23	10	14	56	13	44	1	7	-	5	الإجمالي

بيان عددي بأعضاء هيئة التدريس ومعاونيهم بكلية الخدمة الاجتماعية
عن العام الجامعي 2015/2014

الإجمالي			معاوني أعضاء هيئة التدريس						أعضاء هيئة التدريس						الدرجة		
			مجموع		معيد		مدرس مساعد		مجموع		مدرس		أستاذ مساعد			أستاذ	
ج	ث	ذ	ث	ذ	ث	ذ	ث	ذ	ث	ذ	ث	ذ	ث	ذ	ث	ذ	التخصص
11	7	4	5	1	2	-	3	1	2	3	2	1	-	2	-	-	خدمة الفرد
12	9	3	6	1	3	1	3	-	3	2	2	2	1	-	-	-	خدمة الجماعة
11	5	6	2	4	2	1	-	3	3	2	3	-	-	1	-	1	تنظيم المجتمع
13	6	7	5	1	3	-	2	1	1	6	1	4	-	1	-	1	تخطيط اجتماعي
11	9	2	5	1	2	-	3	1	4	1	4	1	-	-	-	-	مجالات الخدمة
58	36	22	23	8	12	2	11	6	13	14	12	8	1	4	-	2	الإجمالي

بيان عددي بأعضاء هيئة التدريس ومعاونيهم بكلية الآداب
عن العام الجامعي 2014/2015

الإجمالي			معاوني أعضاء هيئة التدريس						أعضاء هيئة التدريس								الدرجة التخصص
			مجموع		معيد		مدرس مساعد		مجموع		مدرس		أستاذ مساعد		أستاذ		
ج	ث	ذ	ث	ذ	ث	ذ	ث	ذ	ث	ذ	ث	ذ	ث	ذ	ث	ذ	
24	4	20	3	7	-	5	3	2	1	13	-	4	1	-	-	9	اللغة العربية
40	22	18	11	3	6	2	5	1	11	15	10	11	1	2	-	2	، الإنجليزية
16	9	7	6	1	4	1	2	-	3	6	3	6	-	-	-	-	، الفرنسية
26	15	11	8	5	3	2	5	3	7	6	7	5	-	1	-	-	وثائق ومكتبات
13	5	8	4	3	-	2	4	1	1	5	1	3	-	1	-	1	فلسفة
19	12	7	8	-	2	-	6	-	4	7	3	5	1	-	-	2	علم نفس
19	4	15	3	3	2	1	1	2	1	12	1	3	-	8	-	1	جغرافيا
13	10	3	5	1	4	-	1	1	5	2	5	2	-	-	-	-	علم اجتماع
24	7	17	5	7	4	3	1	4	2	10	2	4	-	5	-	1	تاريخ
19	15	4	7	1	3	1	4	-	8	3	5	2	2	1	1	-	إعلام
18	11	7	10	2	8	2	2	-	1	5	1	5	-	-	-	-	لغات شرقية
16	8	8	7	2	5	1	2	1	1	6	-	1	1	5	-	-	آثار إسلامية
247	122	125	77	35	41	20	36	15	45	90	38	51	6	23	1	16	الإجمالي

بيان عددي بأعضاء هيئة التدريس ومعاونيهم بكلية التربية النوعية
عن العام الجامعي 2015/2014

الإجمالي			معاوني أعضاء هيئة التدريس						أعضاء هيئة التدريس								الدرجة التخصص
			مجموع		معيد		مدرس مساعد		مجموع		مدرس		أستاذ مساعد		أستاذ		
ج	ث	ذ	ث	ذ	ث	ذ	ث	ذ	ث	ذ	ث	ذ	ث	ذ	ث	ذ	
32	28	4	14	1	7	1	7	-	14	3	11	3	3	-	-	-	التربية الموسيقية
19	19	-	7	-	4	-	3	-	12	-	11	-	1	-	-	-	اقتصاد منزلي
47	29	18	15	7	7	2	8	5	14	11	12	5	2	5	-	1	التربية الفنية
98	76	22	36	8	18	3	18	5	40	14	34	8	6	5	-	1	الإجمالي

بيان عددي بأعضاء هيئة التدريس ومعاونيهم بكلية الحاسبات والمعلومات
عن العام الجامعي 2015/2014

الإجمالي			معاوني أعضاء هيئة التدريس						أعضاء هيئة التدريس						الدرجة		
			مجموع		معيد		مدرس مساعد		مجموع		مدرس		أستاذ مساعد			أستاذ	
ج	ث	ذ	ث	ذ	ث	ذ	ث	ذ	ث	ذ	ث	ذ	ث	ذ	ث	ذ	التخصص
26	3	23	3	13	2	3	1	10	-	10	-	5	-	3	-	2	علوم الحاسب
10	2	8	1	6	1	2	-	4	1	2	1	2	-	-	-	-	تكنولوجيا المعلومات
10	6	4	5	4	3	3	2	1	1	-	-	-	1	-	-	-	نظم المعلومات
1	-	1	-	-	-	-	-	-	-	1	-	1	-	-	-	-	الوسائط المتعددة
47	11	36	9	23	6	8	3	15	2	13	1	8	1	3	-	2	الإجمالي

بيان عددي بأعضاء هيئة التدريس ومعاونيهم بمعهد جنوب مصر للأورام
عن العام الجامعي 2015/2014

الإجمالي			معاوني أعضاء هيئة التدريس						أعضاء هيئة التدريس								الدرجة
			مجموع		معيد		مدرس مساعد		مجموع		مدرس		أستاذ مساعد		أستاذ		
ج	ث	ذ	ث	ذ	ث	ذ	ث	ذ	ث	ذ	ث	ذ	ث	ذ	ث	ذ	التخصص
38	32	6	22	3	7	3	15	-	10	3	6	2	2	-	2	1	الباثولوجيا
26	15	11	10	5	5	-	5	5	5	6	5	4	-	-	-	2	طب الأورام
24	6	18	2	8	-	5	2	3	4	10	3	6	1	3	-	1	تخدير وإنعاش وعلاج الألم
19	-	19	-	7	-	3	-	4	-	12	-	9	-	2	-	1	جراحة الأورام
24	14	10	7	2	2	-	5	2	7	8	6	4	1	4	-	-	أشعة علاجية وطب نووي
19	11	8	5	6	4	4	1	2	6	2	4	2	2	-	-	-	أورام الأطفال
5	3	2	3	2	3	-	-	2	-	-	-	-	-	-	-	-	الإحصاء الطبي
18	6	12	3	6	2	2	1	4	3	6	3	5	-	-	-	1	أشعة تشخيصية
5	4	1	4	1	4	-	-	1	-	-	-	-	-	-	-	-	بيولوجيا الأورام
178	91	87	56	40	27	17	29	23	35	47	27	32	6	9	2	6	الإجمالي

بيان عددي بأعضاء هيئة التدريس ومعاونيهم بكلية الزراعة بالوادي
عن العام الجامعي 2015/2014

الإجمالي			معاوني أعضاء هيئة التدريس						أعضاء هيئة التدريس								الدرجة
			مجموع		معيد		مدرس مساعد		مجموع		مدرس		أستاذ مساعد		أستاذ		
ج	ث	ذ	ث	ذ	ث	ذ	ث	ذ	ث	ذ	ث	ذ	ث	ذ	ث	ذ	التخصص
4	1	3	1	2	1	2	-	-	-	1	-	1	-	-	-	-	إنتاج حيواني
3	1	2	1	1	1	1	-	-	-	1	-	1	-	-	-	-	وراثة
7	1	6	1	3	1	3	-	-	-	3	-	3	-	-	-	-	دواجن
2	-	2	-	1	-	1	-	-	-	1	-	1	-	-	-	-	اجتماع ريفي
3	2	1	2	-	2	-	-	-	-	1	-	1	-	-	-	-	علوم تكنولوجيا الأغذية
4	-	4	-	2	-	2	-	-	-	2	-	2	-	-	-	-	محاصيل
4	2	2	1	1	1	1	-	-	1	1	1	1	-	-	-	-	وقاية نبات
4	2	2	2	-	2	-	-	-	-	2	-	2	-	-	-	-	أراضي ومياه
2	-	2	-	1	-	1	-	-	-	1	-	1	-	-	-	-	أمراض نبات
3	1	2	1	1	1	1	-	-	-	1	-	1	-	-	-	-	زينة وتنسيق حدائق
3	1	2	1	1	1	1	-	-	-	1	-	1	-	-	-	-	اقتصاد زراعي
3	1	2	1	1	1	1	-	-	-	1	-	1	-	-	-	-	فاكهة
2	-	2	-	1	-	1	-	-	-	1	-	1	-	-	-	-	ألبان
1	-	1	-	-	-	-	-	-	-	1	-	1	-	-	-	-	خضر
45	12	33	11	15	11	15	-	-	1	18	1	18	-	-	-	-	الإجمالي

بيان عددي بأعضاء هيئة التدريس ومعاونيهم بكلية طب بيطري الوادي
عن العام الجامعي 2015/2014

الإجمالي			معاوني أعضاء هيئة التدريس						أعضاء هيئة التدريس								الدرجة
			مجموع		معيد		مدرس مساعد		مجموع		مدرس		أستاذ مساعد		أستاذ		
ج	ث	ذ	ث	ذ	ث	ذ	ث	ذ	ث	ذ	ث	ذ	ث	ذ	ث	ذ	التخصص
5	4	1	1	-	1	-	-	-	3	1	3	-	-	-	-	1	الرقابة الصحية علي الأغذية
3	-	3	-	2	-	1	-	1	-	1	-	1	-	-	-	-	أمراض الطيور والأرناب
2	1	1	1	-	-	-	1	-	-	1	-	-	-	1	-	-	توليد وتناسل وتلقيح اصطناعي
3	1	2	1	1	-	-	1	1	-	1	-	1	-	-	-	-	تشريح و هستولوجيا الحيوان
1	1	-	1	-	1	-	-	-	-	-	-	-	-	-	-	-	تغذية الحيوان والتغذية الإكلينيكية
2	2	-	1	-	1	-	-	-	1	-	1	-	-	-	-	-	طب شرعي وسموم
5	1	4	-	1	-	1	-	-	1	3	1	3	-	-	-	-	طب الحيوان
2	-	2	-	1	-	1	-	-	-	1	-	1	-	-	-	-	جراحة الحيوان
1	1	-	1	-	1	-	-	-	-	-	-	-	-	-	-	-	باثولوجيا و باثولوجيا إكلينيكية
1	1	-	1	-	1	-	-	-	-	-	-	-	-	-	-	-	الادوية (فارماكولوجيا)
2	1	1	1	-	1	-	-	-	-	1	-	1	-	-	-	-	فسيولوجيا
2	2	-	1	-	1	-	-	-	1	-	1	-	-	-	-	-	ميكروبيولوجيا
1	1	-	1	-	1	-	-	-	-	-	-	-	-	-	-	-	كيمياء حيوية
2	2	-	1	-	1	-	-	-	1	-	1	-	-	-	-	-	طفيليات
4	1	3	1	2	1	-	-	2	-	1	-	1	-	-	-	-	سلوكيات الصحة والأمراض المشتركة
36	19	17	12	7	10	3	2	4	7	10	7	8	-	1	-	1	الإجمالي

بيان عددي بأعضاء هيئة التدريس ومعاونيهم بكلية طب الأسنان
عن العام الجامعي 2015/2014

الإجمالي			معاوني أعضاء هيئة التدريس						أعضاء هيئة التدريس								الدرجة
			مجموع		معيد		مدرس مساعد		مجموع		مدرس		أستاذ مساعد		أستاذ		
ج	ث	ذ	ث	ذ	ث	ذ	ث	ذ	ث	ذ	ث	ذ	ث	ذ	ث	ذ	التخصص
3	1	2	1	2	-	-	1	2	-	-	-	-	-	-	-	-	جراحه فم والوجه والفكين
1	-	1	-	1	-	-	-	1	-	-	-	-	-	-	-	-	أشعه الفم
3	1	2	1	2	-	-	1	2	-	-	-	-	-	-	-	-	علاج الجنور
2	1	1	1	1	-	-	1	1	-	-	-	-	-	-	-	-	طب أسنان أطفال
3	-	3	-	3	-	-	-	3	-	-	-	-	-	-	-	-	التقويم
3	-	3	-	3	-	-	-	3	-	-	-	-	-	-	-	-	خواص المواد الحيوية
2	-	2	-	2	-	-	-	2	-	-	-	-	-	-	-	-	طب الفم
1	-	1	-	1	-	-	-	1	-	-	-	-	-	-	-	-	باثولوجيا الفم
3	1	2	-	1	-	-	-	1	1	1	1	1	-	-	-	-	العلاج التحفظي
2	-	2	-	2	-	-	-	2	-	-	-	-	-	-	-	-	استعاضة صناعية
2	-	2	-	2	-	-	-	2	-	-	-	-	-	-	-	-	الاستعاضة السنية المثبتة
3	-	3	-	3	-	-	-	3	-	-	-	-	-	-	-	-	بيولوجيا الفم
28	4	24	3	23	-	-	3	23	1	1	1	1	-	-	-	-	الإجمالي

بيان عددي بأعضاء هيئة التدريس ومعاونيهم بكلية العلوم بالوادي
عن العام الجامعي 2015/2014

الإجمالي			معاوني أعضاء هيئة التدريس						أعضاء هيئة التدريس								الدرجة
			مجموع		معيد		مدرس مساعد		مجموع		مدرس		أستاذ مساعد		أستاذ		
ج	ث	ذ	ث	ذ	ث	ذ	ث	ذ	ث	ذ	ث	ذ	ث	ذ	ث	ذ	التخصص
16	5	11	2	5	1	1	1	4	3	6	3	3	-	2	-	1	كيمياء
15	4	11	3	4	1	-	2	4	1	7	1	3	-	4	-	-	فيزياء
21	10	11	5	2	3	-	2	2	5	9	3	9	2	-	-	-	رياضيات
4	1	3	-	-	-	-	-	-	1	3	1	3	-	-	-	-	جيولوجيا
10	8	2	5	-	1	-	4	-	3	2	3	2	-	-	-	-	نبات
13	7	6	6	1	2	-	4	1	1	5	1	2	-	1	-	2	علم الحيوان
79	35	44	21	12	8	1	13	11	14	32	12	22	2	7	-	3	الإجمالي

بيان عددي بأعضاء هيئة التدريس ومعاونيهم بكلية التربية الرياضية بالوادي
عن العام الجامعي 2015/2014

الإجمالي			معاوني أعضاء هيئة التدريس						أعضاء هيئة التدريس								الدرجة التخصص
			مجموع		معيد		مدرس مساعد		مجموع		مدرس		أستاذ مساعد		أستاذ		
ج	ث	ذ	ث	ذ	ث	ذ	ث	ذ	ث	ذ	ث	ذ	ث	ذ	ث	ذ	
11	3	8	2	4	-	-	2	4	1	4	1	3	-	1	-	-	مناهج وطرق تدريس
10	3	7	3	3	-	-	3	3	-	4	-	4	-	-	-	-	التدريب الرياضي وعلوم الحركة
5	1	4	1	2	-	-	1	2	-	2	-	2	-	-	-	-	إدارة رياضية وترويج
2	-	2	-	1	-	-	-	1	-	1	-	1	-	-	-	-	علوم الصحة الرياضية
2	-	2	-	1	-	-	-	1	-	1	-	1	-	-	-	-	علوم تربيته ونفسيه
30	7	23	6	11	-	-	6	11	1	12	1	11	-	1	-	-	الإجمالي

بيان عددي بأعضاء هيئة التدريس ومعاونيهم بكلية الآداب بالوادي
عن العام الجامعي 2015/2014

الإجمالي			معاوني أعضاء هيئة التدريس						أعضاء هيئة التدريس						الدرجة		
			مجموع		معيد		مدرس مساعد		مجموع		مدرس		أستاذ مساعد			أستاذ	
ج	ث	ذ	ث	ذ	ث	ذ	ث	ذ	ث	ذ	ث	ذ	ث	ذ	ث	ذ	التخصص
28	5	23	5	4	2	2	3	2	-	19	-	12	-	4	-	3	لغة عربية
22	13	9	9	2	3	-	6	2	4	7	4	5	-	2	-	-	لغة انجليزية
9	3	6	2	2	1	1	1	1	1	4	1	4	-	-	-	-	تاريخ
1	-	1	-	-	-	-	-	-	-	1	-	1	-	-	-	-	لغة فرنسية
6	2	4	1	1	1	-	-	1	1	3	1	3	-	-	-	-	جغرافيا
2	1	1	-	-	-	-	-	-	1	1	1	1	-	-	-	-	وثائق ومكتبات
1	1	-	-	-	-	-	-	-	1	-	1	-	-	-	-	-	علم نفس
69	25	44	17	9	7	3	10	6	8	35	8	26	-	6	-	3	الإجمالي

بيان عددي بأعضاء هيئة التدريس المعارين والموفدين في مهمات علمية وأجازات خاصة
موزعين حسب كلياتهم ودرجاتهم العلمية عن العام الجامعي 2014/2015

الإجمالي				أجازات خاصة				المهمات العلمية				الاعازات				البيان
جملة	مدرس	أ0م	أستاذ	جملة	مدرس	أ0م	أستاذ	جملة	مدرس	أ0م	أستاذ	جملة	مدرس	أ0م	أستاذ	الكلية
101	48	22	31	18	3	4	11	22	14	3	5	61	31	15	15	العلوم
98	44	29	25	24	13	4	7	7	6	-	1	67	25	25	17	الهندسة
27	10	12	5	5	4	1	-	6	3	1	2	16	3	10	3	الزراعة
206	108	42	56	75	34	13	28	15	14	1	-	116	60	28	28	الطب
39	12	7	20	11	4	1	6	1	-	-	1	27	8	6	13	الصيدلة
25	7	5	13	8	3	1	4	2	1	1	-	15	3	3	9	الطب البيطري
18	12	1	5	3	2	-	1	-	-	-	-	15	10	1	4	التجارة
28	17	7	4	3	2	-	1	-	-	-	-	25	15	7	3	التربية بأسبوط
14	9	2	3	2	1	1	-	-	-	-	-	12	8	1	3	الحقوق
31	5	17	9	8	1	4	3	1	1	-	-	22	3	13	6	التربية الرياضية
45	37	4	4	10	8	-	2	-	-	-	-	35	29	4	2	الآداب
4	2	2	-	1	-	1	-	-	-	-	-	3	2	1	-	الخدمة الاجتماعية
9	7	2	-	4	4	-	-	-	-	-	-	5	3	2	-	التربية النوعية
16	11	5	-	3	3	-	-	-	-	-	-	13	8	5	-	التربية بالوادي
25	16	6	3	3	2	1	-	-	-	-	-	22	14	5	3	التمريض
4	3	1	-	3	2	1	-	-	-	-	-	1	1	-	-	الحاسبات والمعلومات
29	21	5	3	13	9	3	1	2	2	-	-	14	10	2	2	معهد الأورام
10	7	2	1	1	1	-	-	-	-	-	-	9	6	2	1	علوم الوادي
8	4	3	1	-	-	-	-	-	-	-	-	8	4	3	1	آداب الوادي
737	380	174	183	195	96	35	64	56	41	6	9	486	243	133	110	الإجمالي

بيان عددي بأعضاء هيئته التدريس المعارين

موزعين حسب البلاد المعارين إليها عن العام الجامعي 2014/2015

الجملة	ماليزيا	ألمانيا	الصين	اليابان	مغرب	أمريكا	كندا	بنجلاديش	انجلترا	البحرين	الأردن	اليمن	عمان	قطر	الكويت	الإمارات	ليبيا	السعودية	مصر	البلد الكلية
61	-	-	-	-	-	-	-	-	-	-	-	1	-	-	-	-	-	56	4	العلوم
67	2	1	-	-	-	-	-	-	-	-	1	-	-	1	2	-	3	47	10	الهندسة
16	-	-	-	-	-	-	-	-	1	-	-	-	-	-	-	-	3	11	1	الزراعة
116	-	1	-	-	-	3	-	-	-	1	-	1	2	2	6	5	-	90	5	الطب
27	-	-	-	-	-	-	-	-	1	-	-	-	-	-	-	-	-	21	5	الصيدلة
15	-	-	-	-	-	-	-	-	-	-	-	-	-	-	-	-	1	14	-	الطب البيطري
15	-	-	-	-	-	-	-	-	-	1	-	-	-	-	-	-	-	14	-	التجارة
25	-	-	-	-	-	-	-	-	-	-	-	-	2	-	-	-	1	21	1	تربية أسبوط
12	-	-	-	-	-	-	-	-	-	4	-	-	2	-	1	4	-	1	-	الحقوق
22	-	-	-	-	-	-	-	-	-	-	-	1	-	1	-	1	1	16	2	تربية رياضية
22	-	-	-	-	-	-	-	-	-	-	1	2	-	-	2	-	4	13	-	التمريض
35	-	-	-	-	-	-	-	-	-	-	-	-	-	-	1	2	4	27	1	الآداب
5	-	-	-	-	-	-	-	-	-	-	-	-	-	-	-	-	1	4	-	التربية النوعية
3	-	-	-	-	-	-	-	-	-	-	-	-	2	-	-	-	-	1	-	الخدمة الاجتماعية
13	-	-	-	-	-	-	-	-	-	-	-	-	-	-	-	-	-	13	-	تربية الوادي
9	-	-	-	-	-	-	-	-	-	-	-	-	-	-	-	-	-	8	1	علوم الوادي
8	-	-	-	-	-	-	-	-	-	-	-	-	-	-	-	-	-	8	-	آداب الوادي
1	-	-	-	-	-	-	-	-	-	-	-	-	-	-	-	-	-	1	-	حاسبات ومعلومات
14	-	-	-	-	-	-	-	-	-	-	-	-	-	-	1	-	-	13	-	معهد الأورام
486	2	2	-	-	-	3	-	-	2	6	2	5	8	4	13	12	18	379	30	الإجمالي

بيان عددي بأعضاء هيئته التدريس الموجودين
في إجازات خلصة موزعين حسب نوع الإجازة
عن العام الجامعي 2015/2014

الإجمالي	أجازة ثلاثة شهور	ظروف خاصة	ظروف عائلية	المرافقة	الكليات
18	5	-	-	13	العلوم
24	1	2	-	21	الهندسة
5	-	-	-	5	الزراعة
75	9	13	1	52	الطب
11	2	-	-	9	الصيدلة
8	-	-	-	8	الطب البيطري
3	-	-	-	3	التجارة
3	-	-	-	3	التربية بأسبوط
2	-	-	-	2	الحقوق
8	-	-	-	8	التربية الرياضية
10	-	1	-	9	الآداب
3	-	-	-	3	التمريض
1	-	-	-	1	الخدمة الاجتماعية
4	-	-	-	4	التربية النوعية
3	-	-	-	3	الحاسبات والمعلومات
3	1	-	-	2	التربية بالوادي
1	-	-	-	1	علوم بالوادي
13	7	-	-	6	معهد الأورام
195	25	16	1	153	الإجمالي

بيان عددي بمعاوني أعضاء هيئته التدريس الموجودين
في إجازات خلسة موزعين حسب الدرجات العلمية
عن العام الجامعي 2015/2014

الإجمالي			معيد		مدرس مساعد		الكليات
ج	ث	ذ	ث	ذ	ث	ذ	
3	3	-	1	-	2	-	العلوم
5	2	3	-	-	2	3	الهندسة
2	2	-	-	-	2	-	الزراعة
33	20	13	4	1	16	12	الطب
5	4	1	3	-	1	1	الصيدلة
2	2	-	1	-	1	-	الطب البيطري
3	2	1	2	-	-	1	التجارة
2	2	-	-	-	2	-	التربية بأسبوط
3	3	-	-	-	3	-	التمريض
7	6	1	3	-	3	1	الآداب
2	1	1	1	-	-	1	التربية النوعية
2	1	1	-	1	1	-	الحاسبات والمعلومات
5	4	1	2	1	2	-	معهد الأورام
1	1	-	-	-	1	-	الآداب بالوادي
75	53	22	17	3	36	19	الإجمالي

بيان عددي بمعاوني أعضاء هيئة التدريس الموجودين
في إجازات خلصة موزعين حسب نوع الإجازة
عن العام الجامعي 2015/2014

الكليات	المرافقة	ظروف خاصة	ظروف عائلية	الإجمالي
العلوم	3	-	-	3
الهندسة	5	-	-	5
الزراعة	2	-	-	2
الطب	32	1	-	33
الصيدلة	4	1	-	5
الطب البيطري	2	-	-	2
التجارة	2	1	-	3
التربية بأسبوط	2	-	-	2
الآداب	5	1	1	7
التمريض	2	-	1	3
التربية النوعية	-	-	2	2
الحاسبات والمعلومات	1	-	1	2
آداب بالوادي	1	-	-	1
معهد الأورام	3	-	2	5
الإجمالي	64	4	7	75

بيان عددي بمعاوني هيئة التدريس الموجودين في أجازات دراسية وبعثات
وبعثات إشراف مشترك عن العام الجامعي 2014/2015

الإجمالي			إشراف مشترك		بعثات				الأجازات الدراسية				نوع الأجازة	الكلية
					خارجية		داخلية		خارجية		داخلية			
ج	ث	ذ	ث	ذ	ث	ذ	ث	ذ	ث	ذ	ث	ذ		
32	7	25	2	2	-	4	-	-	5	19	-	-	العلوم	
57	5	52	-	6	3	19	-	-	2	27	-	-	الهندسة	
10	3	7	1	1	1	1	-	-	1	5	-	-	الزراعة	
98	47	51	13	34	7	5	-	-	27	12	-	-	الطب	
15	7	8	7	2	-	3	-	-	-	3	-	-	الصيدلة	
14	3	11	2	3	1	4	-	-	-	4	-	-	الطب البيطري	
8	2	6	-	1	-	5	-	-	2	-	-	-	التجارة	
1	1	-	1	-	-	-	-	-	-	-	-	-	التربية بأسويط	
3	2	1	-	-	-	-	-	-	2	1	-	-	الحقوق	
5	2	3	-	-	-	1	-	-	2	2	-	-	التربية الرياضية	
1	1	-	-	-	-	-	-	-	1	-	-	-	التربية بالوادي	
1	1	-	-	-	-	-	-	-	1	-	-	-	الخدمة الاجتماعية	
3	2	1	-	-	-	-	-	-	2	1	-	-	الآداب	
6	1	5	-	-	-	1	-	-	1	4	-	-	الحاسبات والمعلومات	
6	1	5	-	2	-	-	-	-	1	3	-	-	معهد الأورام	
1	-	1	-	-	-	-	-	-	-	1	-	-	علوم الوادي	
1	1	-	-	-	-	-	-	-	1	-	-	-	آداب الوادي	
262	86	176	26	51	12	43	-	-	48	82	-	-	الإجمالي	

المباحث الثالث



بيانات الطلاب



- الفصل الأول : الطلاب المقيدون لمرحلة البكالوريوس والليسانس .
- الفصل الثاني : الطلاب الخريجين .
- الفصل الثالث : طلاب الدراسات العليا .

المفصل الأول

- ١ - الطلاب المقبولين .
- ٢ - الطلاب المقيدون .
- ٣ - تطور الطلاب المقيدون .
- ٤ - الطلاب المقترح قبولهم .
- ٥ - الطلاب المقيدون حسب التخصصات .
- ٦ - الطلاب المقيدون حسب المحافظات .
- ٧ - الطلاب المقيدون الوافدين .

بيان عددي بالطلاب المقيدين المستجدين المنتظمون بكلية الجامعة عن العام الجامعي 2014 / 2015

كليات الجامعة	طالب	طالبه	جمله
كليه الهندسة	507	134	641
كليه الطب	235	281	516
كليه الصيدلة	201	407	608
كليه التجارة	1643	996	2639
كليه التربية عام	370	1059	1429
، ، تعليم أساسي	83	555	638
، ، طفولة	-	217	217
كليه الحقوق	1510	635	2145
كليه التربية الرياضية	450	140	590
كليه التمريض	95	141	236
كليه التربية بالوادي عام	92	217	309
، ، تعليم أساسي	41	68	109
، ، طفولة	-	17	17
كليه الخدمة الاجتماعية	199	465	664
كليه الآداب	637	1953	2590
كليه التربية النوعية	39	420	459
كليه الحاسبات والمعلومات	199	90	289
المعهد الفني للتمريض	71	89	160
كليه الطب البيطري بالوادي	11	47	58
كليه الزراعة بالوادي	18	30	48
كليه العلوم بالوادي	20	41	61
كليه الآداب بالوادي	20	54	74
كليه التربية الرياضية بالوادي	53	13	66
كليه طب الأسنان	126	171	297
اجمالي المستجدين انتظام	6620	8240	14860

بيان عددي بالطلاب المقيدين المستجدين المنتسبون بكلية الجامعة عن العام الجامعي 2015 /2014

كليّات الجامعة	طالب	طالبه	جمّله
كليّته التجارة	680	428	1108
كليّته الحقّوق	492	162	654
كليّته الخدمة الاجتماعيّة	211	144	355
كليّته الآداب	176	528	704
كليّته الآداب بالوادي	23	20	43
اجماليّ المستجدين انتساب	1582	1282	2864

بيان عددي بالطلاب المقيدين المستجدين نظام الساعات المعتمدة بكلية الجامعة عن العام الجامعي 2015 /2014

كليّات الجامعة	طالب	طالبه	جمّله
كليّته العلوم	389	243	632
كليّته الهندسة	21	27	48
كليّته الزراعة	86	77	163
كليّته الصيدلانيّة	65	62	127
كليّته الطب البيطري	87	170	257
اجماليّ المستجدين نظام الساعات المعتمدة	648	579	1227

بيان عددي بالطلاب المقيدين المستجدين تعليم مفتوح بكلية الجامعة عن العام الجامعي 2015 /2014

كليّات الجامعة	طالب	طالبه	جمّله
كليّته الزراعة	38	9	47
كليّته التجارة	218	111	329
كليّته الحقوق أسيوط	861	380	1241
كليّته الحقوق المنيا	1160	517	1677
كليّته الحقوق سوهاج	531	335	866
كليّته الحقوق الوادي	9	4	13
كليّته التربية الرياضيّة	132	22	154
كليّته الخدمة الاجتماعيّة	101	131	232
كليّته الآداب	282	433	715
اجماليّ المستجدين تعليم مفتوح	3332	1942	5274

بيان عددي بالطلاب المقيدين المنتظمين بكلية الجامعة عن العام الجامعي 2014 / 2015

الإجمالي			الطلاب المقيدون				كليات الجامعة
			وافدون		مصريون		
جملة	طالبات	طلبة	طالبات	طلبة	طالبات	طلبة	
3131	686	2445	-	6	686	2439	كلية الهندسة
2	1	1	-	-	1	1	كلية الزراعة
2326	1306	1020	2	19	1304	1001	كلية الطب
3205	2152	1053	-	5	2152	1048	كلية الصيدلة
9013	3821	5192	-	1	3821	5191	كلية التجارة انتظام
3431	2676	755	-	2	2676	753	كلية التربية بأسبوت تعليم عام
1490	1270	220	1	-	1269	220	، ، ، ، تعليم ابتدائي
522	522	-	-	-	522	-	، ، ، ، طفولة
10518	3740	6778	2	44	3738	6734	كلية الحقوق انتظام
2478	526	1952	-	-	526	1952	كلية التربية الرياضية
1515	1300	215	-	-	1300	215	كلية التمريض
632	451	181	-	-	451	181	كلية التربية بالوادي تعليم عام
553	369	184	-	-	369	184	، ، ، ، ، ، أساسي
100	100	-	-	-	100	-	، ، ، ، ، ، طفولة
3801	2863	938	-	-	2863	938	كلية الخدمة الاجتماعية انتظام
7875	6237	1638	1	-	6236	1638	كلية الآداب انتظام
1351	1211	140	-	-	1211	140	كلية التربية النوعية
1207	448	759	1	1	447	758	كلية الحاسبات والمعلومات
546	452	94	-	-	452	94	المعهد الفني للتمريض
276	212	64	-	-	212	64	كلية الطب البيطري بالوادي الجديد
226	169	57	-	-	169	57	كلية الزراعة بالوادي الجديد
157	79	78	-	1	79	77	كلية علوم بالسوداي
171	117	54	-	-	117	54	كلية آداب بالوادي انتظام
270	78	192	-	-	78	192	كلية التربية الرياضية بالوادي
601	331	270	62	42	269	228	كلية طب الأسنان
55397	31117	24280	69	121	31048	24159	اجمالي انتظام

بيان عددي بالطلاب المقيدون المنتسبون بكلية الجامعة عن العام الجامعي 2014 / 2015

الإجمالي			الطلاب المقيدون				كليات الجامعة
			وافدون		مصريون		
جملة	طالبات	طلبة	طالبات	طلبة	طالبات	طلبة	
2889	1125	1764	-	1	1125	1763	كلية التجارة انتساب موجه
3582	1136	2446	-	-	1136	2446	كلية الحقوق انتساب موجه
990	483	507	-	-	483	507	كلية الخدمة الاجتماعية انتساب موجه
1532	1050	482	-	-	1050	482	كلية الآداب انتساب موجه
62	31	31	-	1	31	30	كلية الآداب بالوادي انتساب موجه
9055	3825	5230	-	2	3825	5228	اجمالي انتساب

بيان عددي بالطلاب المقيدون تعليم مفتوح بكلية الجامعة عن العام الجامعي 2014 / 2015

الإجمالي			الطلاب المقيدون				كليات الجامعة
			وافدون		مصريون		
جملة	طالبات	طلبة	طالبات	طلبة	طالبات	طلبة	
215	84	131	-	-	84	131	كلية الزراعة
2161	913	1248	-	-	913	1248	كلية التجارة
6318	2068	4250	-	-	2068	4250	كلية الحقوق أسبوت
6564	984	5580	-	-	984	5580	كلية الحقوق المنيا
4776	1658	3118	-	-	1658	3118	كلية الحقوق سوهاج
324	125	199	-	-	125	199	كلية الحقوق السوادي
388	46	342	-	-	46	342	كلية التربية الرياضية بالوادي
688	424	264	-	-	424	264	كلية الخدمة الاجتماعية
3684	2431	1253	-	-	2431	1253	كلية الآداب
25118	8733	16385	-	-	8733	16385	اجمالي انتساب

بيان عددي بالطلاب المقيدون نظام الساعات المعتمدة بكلية الجامعة عن العام الجامعي 2014 / 2015

الإجمالي			الطلاب المقيدون				كليات الجامعة
			وافدون		مصريون		
جملة	طالبات	طلبة	طالبات	طلبة	طالبات	طلبة	
2189	1339	850	-	-	1339	850	كلية العلوم
191	71	120	-	-	71	120	كلية الهندسة
923	493	430	-	-	493	430	كلية الزراعة
460	258	202	3	-	255	202	كلية الصيدلة
1249	814	435	-	2	814	433	كلية الطب البيطري
5012	2975	2037	3	2	2972	2035	اجمالي انتساب

بيان بأعداد الطلاب المقيدين المنتظمون بكليات الجامعة عن العام الجامعي 2015/2014 م

الاجمالي	الوافدين		المصريين		سادسة		خامسة		رابعة		ثالثة		ثانية		اولى		اعدادي		الكلية
	طالبة	طالب	طالبة	طالب	طالبة	طالب	طالبة	طالب	طالبة	طالب	طالبة	طالب	طالبة	طالب	طالبة	طالب	طالبة	طالب	
3131	-	6	686	2439	-	-	-	-	154	398	121	548	95	397	158	523	158	579	كلية الهندسة
2	-	-	1	1	-	-	-	-	-	1	1	-	-	-	-	-	-	-	كلية الزراعة
2326	2	19	1304	1001	238	180	57	40	272	193	233	173	222	191	284	243	-	-	كلية الطب
3205	-	5	2152	1048	-	-	-	-	165	88	592	241	598	290	380	214	417	220	كلية الصيدلة
9013	-	1	3821	5191	-	-	-	-	764	945	910	1072	1080	1355	1067	1820	-	-	كلية التجارة انتظام
3431	-	2	2676	753	-	-	-	-	458	111	530	138	598	122	1090	384	-	-	كلية تربية أسبوت تعليم عام
1490	1	-	1269	220	-	-	-	-	200	38	222	33	287	60	561	89	-	-	كلية التربية تعليم أساسي
522	-	-	522	-	-	-	-	-	116	-	99	-	88	-	219	-	-	-	كلية التربية طفولة
10518	2	44	3738	6734	-	-	-	-	889	1313	864	2004	1104	1820	883	1641	-	-	كلية الحقوق انتظام
2478	-	-	526	1952	-	-	-	-	91	418	166	535	128	486	141	513	-	-	كلية التربية الرياضية
1515	-	-	1300	215	-	-	-	-	290	-	516	9	349	98	145	108	-	-	كلية التمرريض
632	-	-	451	181	-	-	-	-	23	23	45	18	157	43	226	97	-	-	كلية التربية بالوادي تعليم عام
553	-	-	369	184	-	-	-	-	75	33	74	39	145	65	75	47	-	-	كلية التربية بالوادي تعليم أساسي
100	-	-	100	-	-	-	-	-	48	-	7	-	25	-	20	-	-	-	كلية التربية بالوادي طفولة
3801	-	-	2863	938	-	-	-	-	630	204	869	232	849	262	515	240	-	-	كلية الخدمة الاجتماعية انتظام
7875	1	-	6236	1638	-	-	-	-	1141	238	1456	306	1667	418	1973	676	-	-	كلية الآداب انتظام
1351	-	-	1211	140	-	-	-	-	204	30	267	34	307	34	433	42	-	-	كلية تربية نوعية
1207	1	1	447	758	-	-	-	-	92	135	126	192	140	233	90	199	-	-	كلية حاسبات ومعلومات
226	-	-	169	57	-	-	-	-	57	18	48	16	33	4	31	19	-	-	كلية الزراعة بالوادي
276	-	-	212	64	-	-	7	-	49	20	62	16	46	17	48	11	-	-	كلية الطب البيطري بالوادي
601	62	42	269	228	-	-	-	-	-	-	-	-	68	63	92	79	171	128	كلية طب الأسنان
546	-	-	452	94	-	-	-	-	-	-	-	-	230	23	222	71	-	-	المعهد الفني للتمرريض
270	-	-	78	192	-	-	-	-	-	-	-	-	60	138	18	54	-	-	كلية التربية الرياضية بالوادي
157	-	1	79	77	-	-	-	-	-	-	-	-	38	15	41	63	-	-	كلية العلوم بالوادي
171	-	-	117	54	-	-	-	-	-	-	-	-	57	33	60	21	-	-	كلية الآداب بالسودي
55397	69	121	31048	24159	238	180	64	40	5718	4206	7208	5606	8371	6167	8772	7154	746	927	إجمالي انتظام

رسم بياني يوضح عدد الطلاب المقيدين المنتظمون بكلية الجامعة عن العام الجامعي 2015/2014

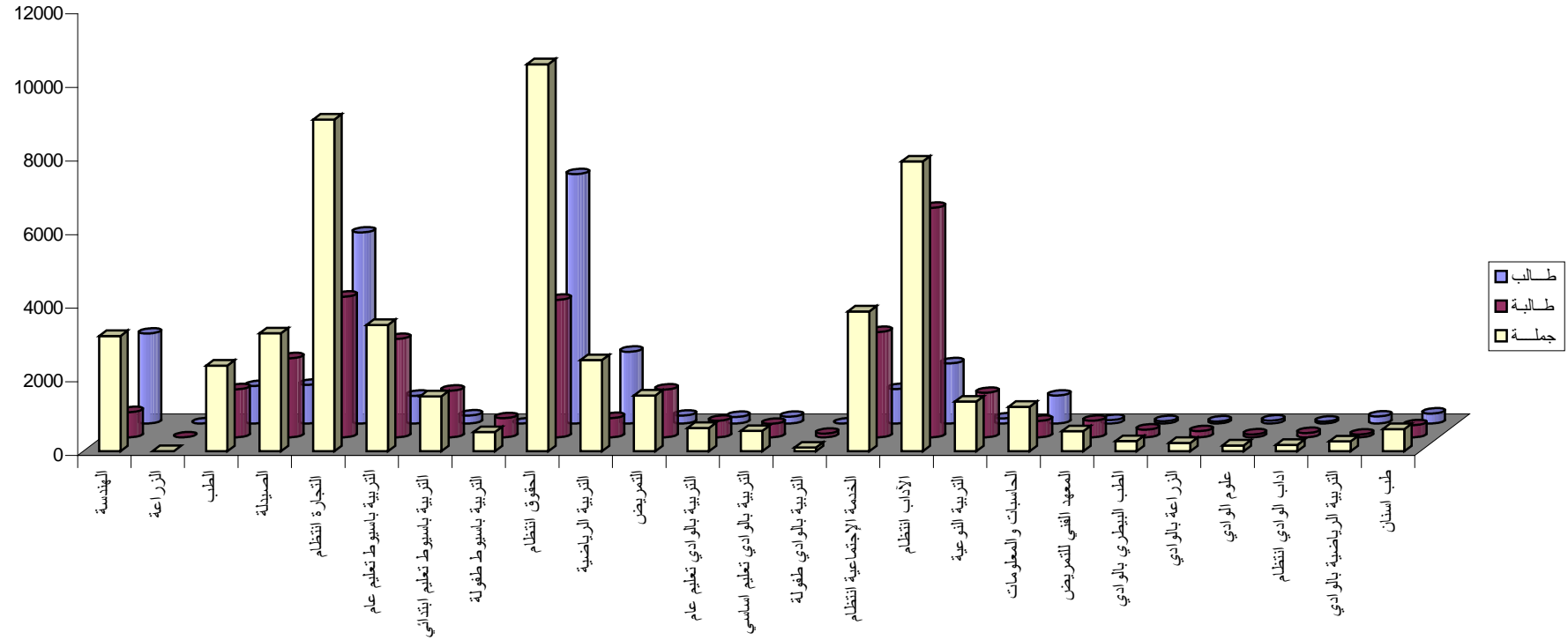

بيان بأعداد الطلاب المقيدون المنتسبون بكليات الجامعة عن العام الجامعي 2015 / 2014م

الاجمالي	الوافدين		المصريين		سادسة		خامسة		رابعة		ثالثة		ثانية		اولى		اعدادى		الكلية
	طالبة	طالب	طالبة	طالب	طالبة	طالب	طالبة	طالب	طالبة	طالب	طالبة	طالب	طالبة	طالب	طالبة	طالب	طالبة	طالب	
2889	-	1	1125	1763	-	-	-	-	120	260	239	344	312	392	454	768	-	-	كلية التجارة انتساب
3582	-	-	1136	2446	-	-	-	-	299	675	271	512	349	546	217	713	-	-	كلية الحقوق انتساب
990	-	-	483	507	-	-	-	-	38	36	84	50	188	158	173	263	-	-	كلية الخدمة الاجتماعية انتساب
1532	-	-	1050	482	-	-	-	-	130	63	145	79	228	141	547	199	-	-	كلية الآداب انتساب
62	-	1	31	30	-	-	-	-	-	-	-	-	4	5	27	26	-	-	كلية الآداب بالوادي انتساب
9055	-	2	3825	5228	-	-	-	-	587	1034	739	985	1081	1242	1418	1969	-	-	إجمالي انتساب

رسم بياني يوضح عدد الطلاب المقيدین المنتسبين بكلیات الجامعة عن العام الجامعي 2015/2014

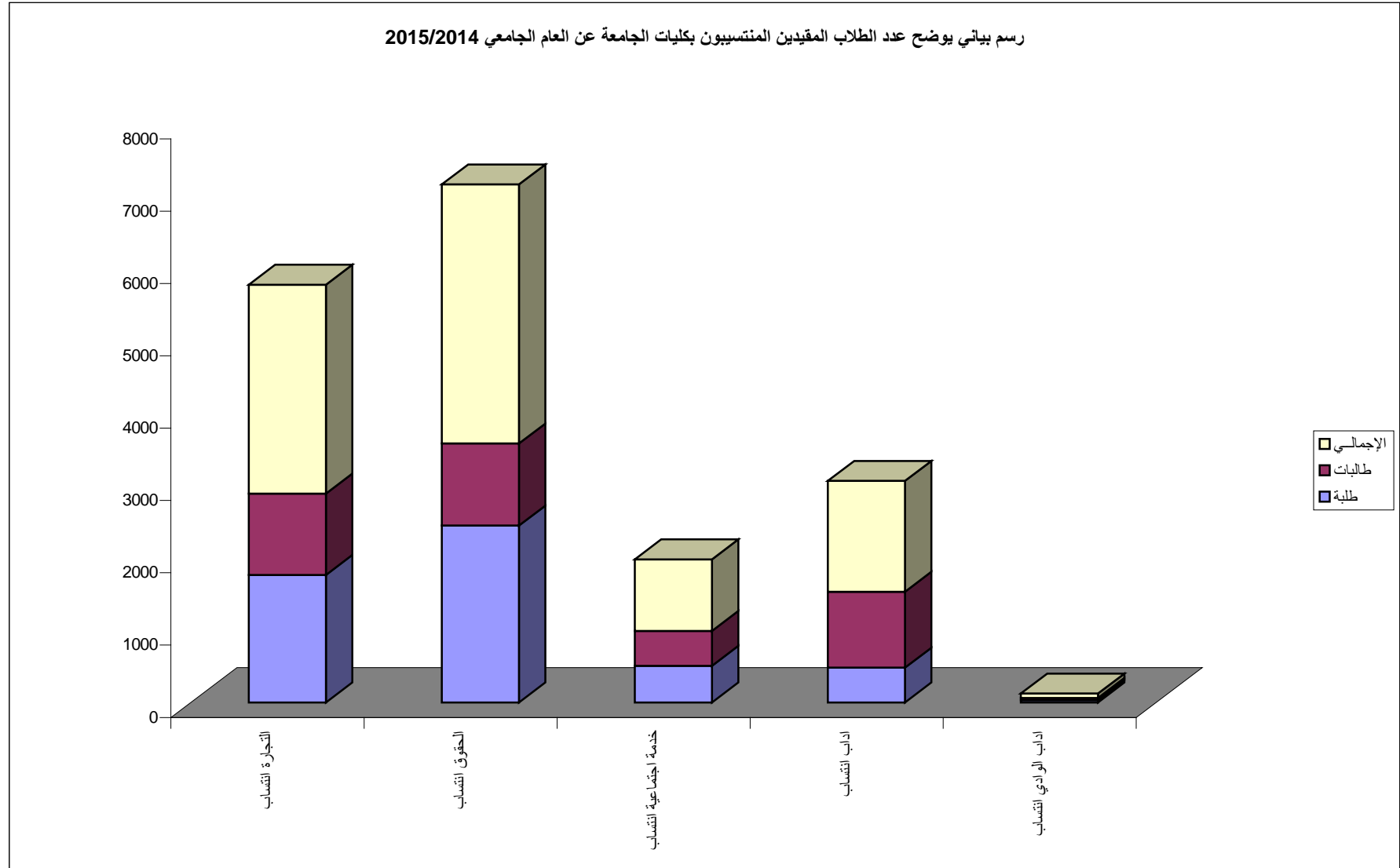

بيان بأعداد الطلاب المقيدون نظام الساعات المعتمدة بكليات الجامعة عن العام الجامعي 2015 / 2014م

الاجمالي	الوافدين		المصريين		سادسة		خامسة		رابعة		ثالثة		ثانية		اولى		اعدادى		الكلية
	طالبة	طالب	طالبة	طالب	طالبة	طالب	طالبة	طالب	طالبة	طالب	طالبة	طالب	طالبة	طالب	طالبة	طالب	طالبة	طالب	
2189	-	-	1339	850	-	-	-	-	355	117	383	158	358	186	243	389	-	-	كلية العلوم
191	-	-	71	120	-	-	10	20	6	32	12	24	16	22	27	22	-	-	كلية الهندسة
923	-	-	493	430	-	-	-	-	83	83	164	72	132	131	114	144	-	-	كلية الزراعة
460	3	-	255	202	-	-	20	19	60	51	65	34	51	33	62	65	-	-	كلية الصيدلة
1249	-	2	814	433	-	-	17	42	200	81	219	134	195	76	183	102	-	-	كلية الطب البيطري
5012	3	2	2972	2035	-	-	47	81	704	364	843	422	752	448	629	722	-	-	اجمالي الساعات المعتمدة

رسم بياني يوضح عدد الطلاب المقيدين نظام الساعات المعتمدة بكليات الجامعة عن العام الجامعي 2015/2014

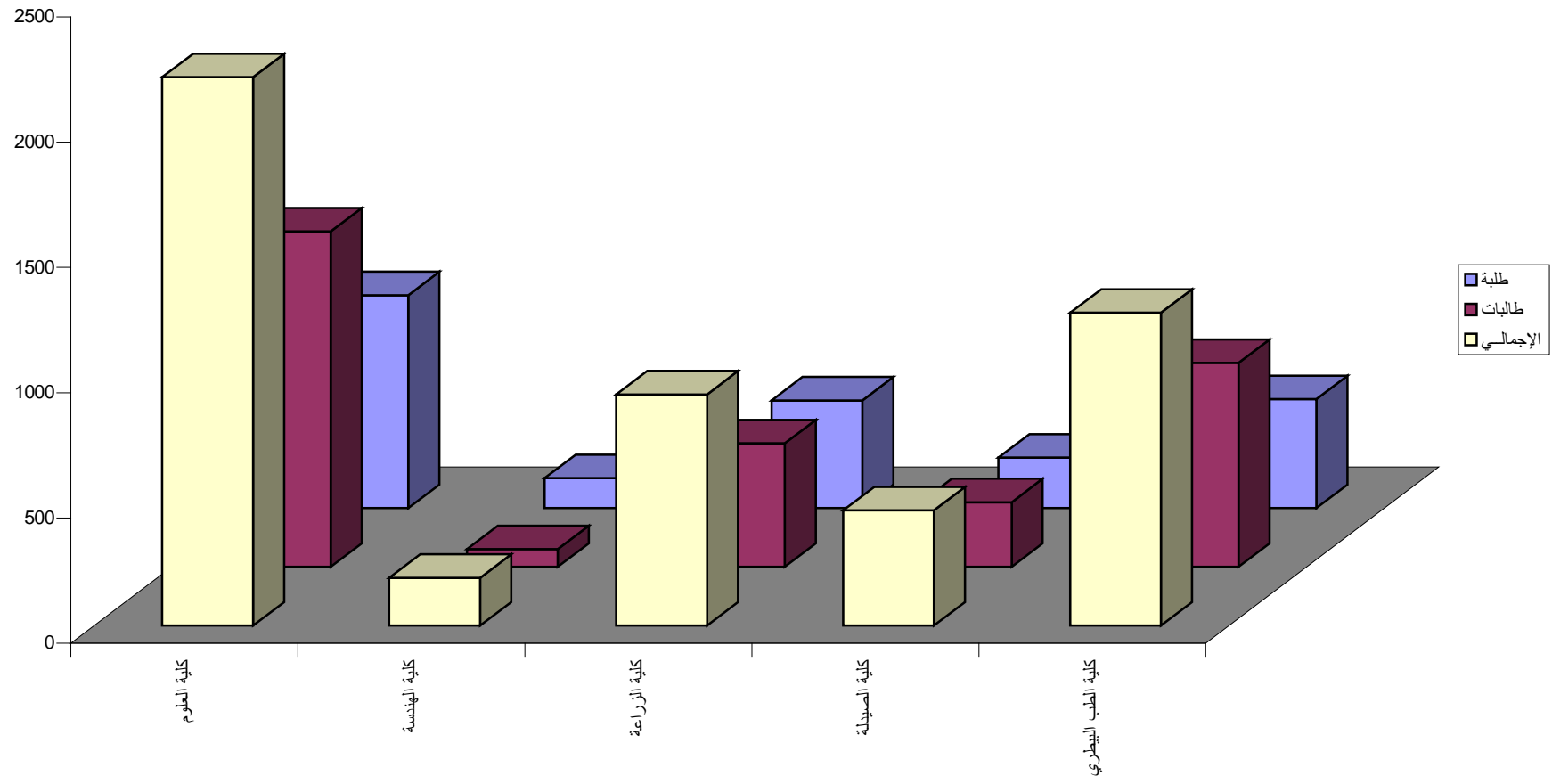

بيان بأعداد الطلاب المقيدین تعليم مفتوح بكلیات الجامعة عن العام الجامعي 2015 /2014م

الاجمالي	الوافدين		المصريين		سادسة		خامسة		رابعة		ثالثة		ثانية		اولى		اعدادى		الكلية
	طالبة	طالب	طالبة	طالب	طالبة	طالب	طالبة	طالب	طالبة	طالب	طالبة	طالب	طالبة	طالب	طالبة	طالب	طالبة	طالب	
215	-	-	84	131	-	-	-	-	48	29	12	40	8	8	16	54	-	-	كلية الزراعة
2161	-	-	913	1248	-	-	-	-	421	446	278	370	85	160	129	272	-	-	كلية التجارة
6318	-	-	2068	4250	-	-	-	-	518	1102	546	1426	624	861	380	861	-	-	كلية الحقوق أسيوط
6564	-	-	984	5580	-	-	-	-	94	1128	142	1743	231	1549	517	1160	-	-	كلية الحقوق المنيا
4776	-	-	1658	3118	-	-	-	-	315	632	545	1025	463	930	335	531	-	-	كلية الحقوق سوهاج
324	-	-	125	199	-	-	-	-	35	27	56	84	30	79	4	9	-	-	كلية الحقوق الوادي
388	-	-	46	342	-	-	-	-	-	-	10	93	13	112	23	137	-	-	كلية التربية الرياضية
688	-	-	424	264	-	-	-	-	-	-	-	-	292	154	132	110	-	-	كلية الخدمة الاجتماعية
3684	-	-	2431	1253	-	-	-	-	720	360	1008	428	266	178	437	287	-	-	كلية الآداب
25118	-	-	8733	16385	-	-	-	-	2151	3724	2597	5209	2012	4031	1973	3421	-	-	إجمالي تعلم مفتوح

رسم بياني يوضح عدد الطلاب المقيدین تعليم مفتوح بكلیيات الجامعة عن العام الجامعي 2015/2014

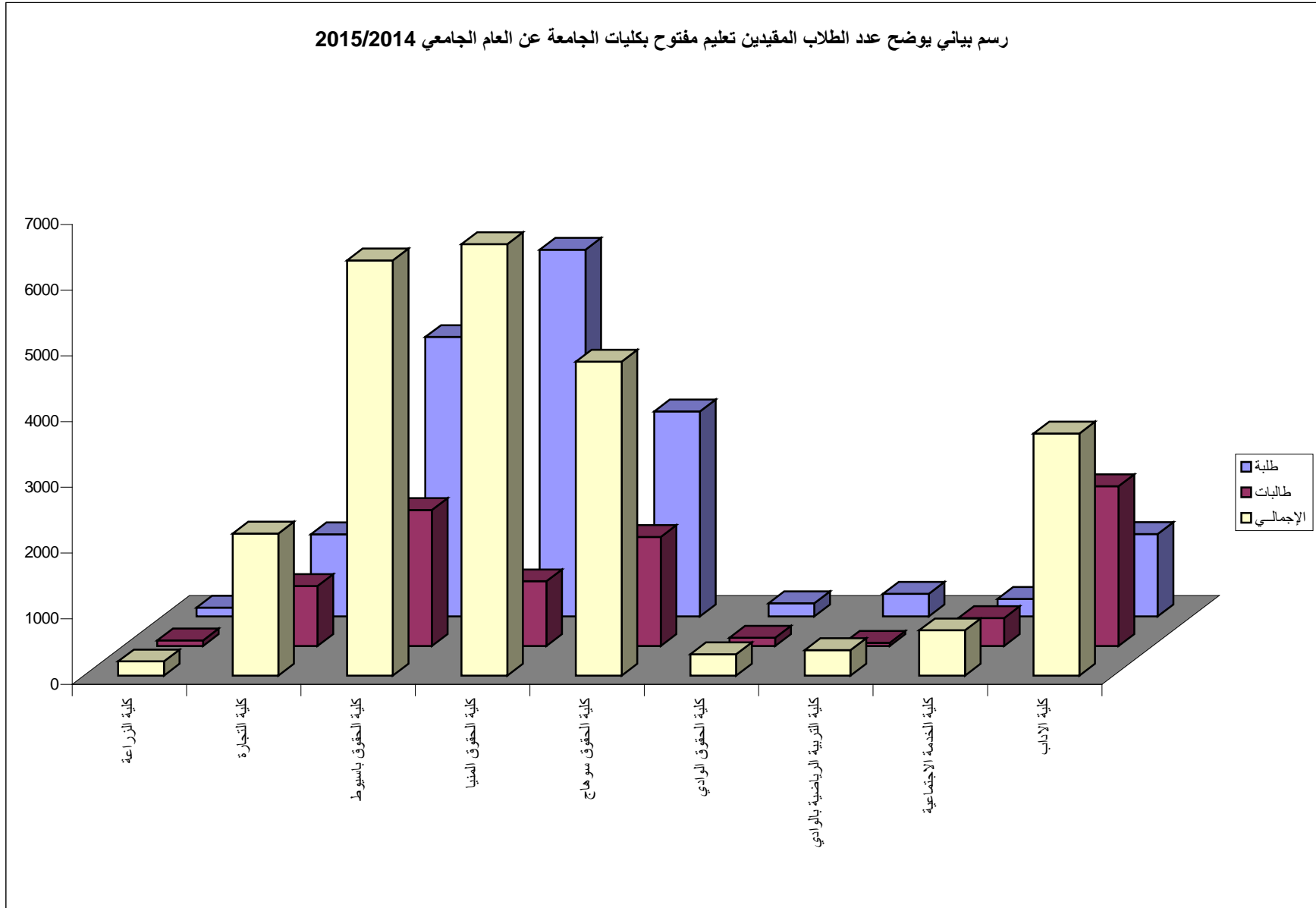

تطور عدد الطلاب المقيدین بكلیات الجامعة خلال العشر سنوات الأخيرة
من عام 2005/2006 حني عام 2014/2015

/2014 2015	/2013 2014	/2012 2013	/2011 2012	/2010 2011	/2009 2010	/2008 2009	/2007 2008	/2006 2007	/2005 2006	العام الجامعي الكلية
2189	1977	1947	1697	1179	2050	1974	1883	1943	2102	العلوم
3322	3710	3944	4449	4889	5549	5644	5594	5575	5345	الهندسة
1140	1049	1021	726	556	626	608	535	490	393	الزراعة
2326	2223	2349	2690	2821	3254	3316	3478	3548	3378	الطب
3665	3885	3959	3892	3450	3969	3956	3684	3382	3330	الصيدلة
1249	1220	1122	990	921	1117	1211	1248	1252	1262	الطب البيطري
14063	12267	12342	11731	11721	13290	13183	12341	12226	12245	التجارة
5443	3496	3051	2780	2688	3703	4560	5914	7022	7438	التربية بأسسوط
32082	30767	28384	23714	17903	21216	20705	18885	18590	17310	الحقوق
2866	2389	2160	1659	1544	1909	1927	1959	1860	1616	التربية الرياضية
1515	1340	1095	885	702	685	613	688	726	818	التمريض
1285	972	733	696	792	1144	1438	1822	2170	2348	التربية بالوادي
5479	4940	4239	4171	4486	5341	5318	4979	4755	4537	الخدمة الاجتماعية
13199	10571	8847	7394	6175	6525	6486	5785	5326	5041	الآداب
1351	986	858	723	781	964	1113	1226	1317	1242	التربية النوعية
1207	1049	970	852	722	825	752	655	612	616	الحاسبات والمعلومات
546	418	142	108	97	122	144	133	88	57	المعهد الفني للتمريض
226	189	223	162	81	64	-	-	-	-	الزراعة بالوادي
276	278	213	126	52	52	-	-	-	-	الطب البيطري بالوادي
601	337	148	-	-	-	-	-	-	-	طب الأسنان
233	56	-	-	-	-	-	-	-	-	آداب الوادي
270	116	-	-	-	-	-	-	-	-	تربية رياضية بالوادي
157	195	-	-	-	-	-	-	-	-	علوم السوادي
94690	84430	77747	69445	61560	72405	72948	70809	70882	69078	الإجمالي

رسم بياني يوضح تطور الطلاب المقيدين بكليات الجامعة خلال العشر سنوات الأخيرة من عام 2006/2005 حتي عام 2015/2014

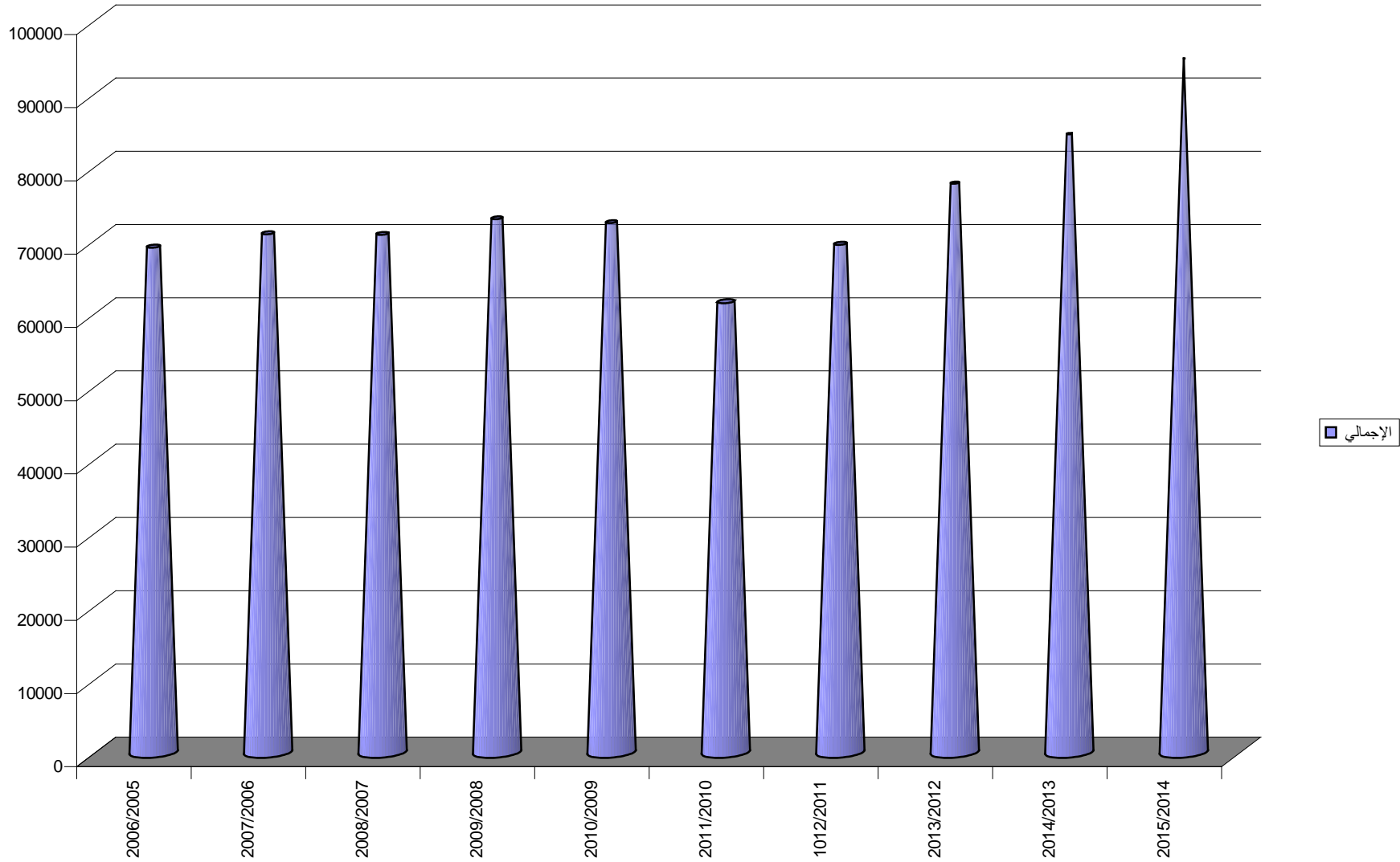

بيان عددي بالطلاب المقترح قبولهم بكلية ومعاهد الجامعة
عن العام الجامعي 2016/2015

الإجمالي	معاهد ومدارس نظام الخمس سنوات	شهادات معادلة	أدبي	علمي		القسم الكلية
				رياضة	علوم	
500	-	-	-	250	250	العلوم
1000	100	-	-	900	-	الهندسة
660	-	-	-	-	660	الزراعة
200	-	-	-	-	200	الطب
300	-	-	-	-	300	الصيدلة
150	-	-	-	-	150	الطب البيطري
3500	300	-	1700	-	1500	التجارة انتظام
3500	350	-	1600	-	1550	، ، انتساب موجه
1125	-	-	450	150	525	التربية بأسويوط (عام)
400	-	-	200	-	200	، ، ، (أساس)
100	-	-	50	-	50	، ، ، (طفولة)
2600	50	50	1500	-	1000	الحقوق انتظام
2050	50	-	1000	-	1000	، ، انتساب موجه
400	-	-	250	-	150	التربية الرياضية (بنين)
200	-	-	150	-	50	، ، ، (بنات)
750	-	-	500	-	250	الخدمة الاجتماعية انتظام
750	-	-	500	-	250	، ، ، انتساب موجه
2750	-	-	1500	-	1250	الآداب انتظام
1400	-	-	800	-	600	، ، انتساب
450	-	-	300	-	150	التربية بالوادي (أساسي)
50	-	-	-	-	50	، ، ، (طفولة)
510	-	10	200	100	200	، ، ، (عام)
108	8	-	-	-	100	التمريض (بنات)
50	-	-	-	-	50	، ، ، (بنين)

تابع بيان عددي بالطلاب المقترح قبولهم بكليات ومعاهد الجامعة
عن العام الجامعي 2016/2015

الإجمالي	معاهد ومدارس نظام (ثلاثة - خمس سنوات)	شهادات معادلة	أدبي	علمي		القسم الكلية
				رياضة	علوم	
100	-	-	-	-	100	المعهد الفني للتمريض
340	-	-	175	-	165	التربية النوعية
150	-	-	-	150	-	الحاسبات والمعلومات
100	-	-	60	-	40	التربية الرياضية بالوادي (بنين)
100	-	-	60	-	40	، ، ، (بنات)
300	50	-	-	-	250	الزراعة بالوادي
160	-	10	-	-	150	طب بيطري بالوادي
100	-	-	-	-	100	طب أسنان
110	-	10	-	25	75	علوم بالوادي
200	-	-	150	-	50	الآداب بالوادي انتظام
200	-	-	150	-	50	، ، انتساب
30	-	-	-	-	30	معهد دراسات وبحوث تكنولوجيا صناعة السكر
17493	508	80	7245	1575	8085	إجمالي انتظام
7900	400	-	4050	-	3450	إجمالي انتساب موجه
25393	908	80	11295	1575	11535	الإجمالي العام

الإجمالي	معاهد ومدارس نظام (ثلاثة - خمس سنوات)	شهادات معادلة	أدبي	علمي		القسم الكلية
				رياضة	علوم	
150	-	-	100	-	50	الحقوق انتظام
150	-	-	100	-	50	، ، انتساب موجة
100	-	-	-	-	100	الزراعة بالوادي
-	-	-	-	-	-	التربية بالوادي (أساسي)
-	-	-	-	-	-	، ، (طفولة)
30	-	-	20	-	10	، ، (عام)
10	-	-	-	-	10	علوم الوادي
20	-	-	5	-	15	التربية الرياضية بالوادي (بنين)
-	-	-	-	-	-	، ، ، (بنات)
50	-	-	50	-	-	الآداب بالوادي انتظام
50	-	-	50	-	-	، ، انتساب
360	-	-	175	-	185	إجمالي انتظام
200	-	-	150	-	50	إجمالي انتساب موجه
560	-	-	325	-	235	الإجمالي العام

بيان عددي بالطلاب المقيدين المنتظمون بكلية الجامعة من أبناء محافظه أسيوط
عن العام الجامعي 2014 / 2015

كليات الجامعة	طالب	طالبه	جمله
كلية الهندسة	1494	456	1950
كلية الزراعة	1	1	2
كلية الطب	707	922	1629
كلية الصيدلة	471	839	1310
كلية التجارة	2801	2200	5001
كلية التربية بأسيوط (عام)	753	2676	3429
كلية ، ، ، (تعليم أساسي)	220	1269	1489
كلية ، ، ، (طفولة)	-	522	522
كلية الحقوق	3561	2034	5595
كلية التربية الرياضية	1539	362	1901
كلية التمريض	192	1209	1401
كلية الخدمة الاجتماعية	588	1948	2536
كلية الآداب	1601	6170	7771
كلية التربية النوعية	135	1187	1322
كلية الحاسبات والمعلومات	504	309	813
المعهد الفني للتمريض	91	448	539
كلية طب الأسنان	104	141	245
الإجمالي	14762	22693	37455

بيان عددي بالطلاب المقيدون بالكلية المنتسبون بالكلية الجامعة من أبناء محافظة أسيوط
عن العام الجامعي 2014 / 2015

2015

كليات الجامعة	طالب	طالبة	جملة
كلية التجارة	1055	771	1826
كلية الحقوق	1509	823	2332
كلية الخدمة الاجتماعية	347	281	628
كلية الآداب	475	1047	1522
الإجمالي	3386	2922	6308

بيان عددي بالطلاب المقيدون بنظام الساعات المعتمدة بكلية الجامعة من أبناء محافظة أسيوط
عن العام الجامعي 2014 / 2015

كليات الجامعة	طالب	طالبة	جملة
كلية العلوم	755	1231	1986
كلية الهندسة	89	54	143
كلية الزراعة	359	443	802
كلية الصيدلة	109	154	263
كلية الطب البيطري	262	552	814
الإجمالي	1574	2434	4008

بيان عددي بالطلاب المقيدون بتعليم مفتوح بكلية الجامعة من أبناء محافظة أسيوط
عن العام الجامعي 2014 / 2015

كليات الجامعة	طالب	طالبة	جملة
كلية الزراعة	113	80	193
كلية التجارة	1189	882	2071
كلية الحقوق	4250	2068	6318
كلية التربية الرياضية	76	12	88
كلية الخدمة الاجتماعية	228	379	607
كلية الآداب	1253	2431	3684
الإجمالي	7109	5852	12961

نسبة الطلاب المقيدون المنتظمون من أبناء محافظه أسيوط إلى الطلاب المقيدون
بكلية الجامعة عن العام الجامعي 2014/ 2015

النسبة المئوية	الطلاب المقيدون من أبناء محافظه أسيوط	الطلاب المقيدون بكلية الجامعة	كليات الجامعة
%62	1950	3131	كلية الهندسة
%100	2	2	كلية الزراعة
%70	1629	2326	كلية الطب
%41	1310	3205	كلية الصيدلة
%55	5001	9013	كلية التجارة
%100	3429	3431	كلية التربية بأسيوط (عام)
%100	1489	1490	كلية ، ، (تعليم أساسي)
%100	522	522	كلية ، ، (طفولة)
%53	5595	10518	كلية الحقوق
%77	1901	2478	كلية التربية الرياضية
%92	1401	1515	كلية التمريض
%67	2536	3801	كلية الخدمة الاجتماعية
%99	7771	7875	كلية الآداب
%98	1322	1351	كلية التربية النوعية
%67	813	1207	كلية الحاسبات والمعلومات
%99	539	546	المعهد الفني للتمريض
%41	245	601	كلية طب الأسنان
%71	37455	53012	الإجمالي

نسبة الطلاب المقيدین المنتسبون من أبناء محافظة أسيوط إلى الطلاب المقيدین
بكلية الجامعة عن العام الجامعي 2014/ 2015

النسبة المئوية	الطلاب المقيدین من أبناء محافظة أسيوط	الطلاب المقيدین بكلية الجامعة	كليات الجامعة
%63	1826	2889	كلية التجارة
%65	2332	3582	كلية الحقوق
%63	628	990	كلية الخدمة الاجتماعية
%99	1522	1532	كلية الآداب
%70	6308	8993	الإجمالي

نسبة الطلاب المقيدین نظام الساعات المعتمدة من أبناء محافظة أسيوط إلى الطلاب المقيدین
بكلية الجامعة عن العام الجامعي 2014/ 2015

النسبة المئوية	الطلاب المقيدین من أبناء محافظة أسيوط	الطلاب المقيدین بكلية الجامعة	كليات الجامعة
%91	1986	2189	كلية العلوم
%75	143	191	كلية الهندسة
%87	802	923	كلية الزراعة
%57	263	460	كلية الصيدلة
%65	814	1249	كلية الطب البيطري
%80	4008	5012	الإجمالي

نسبة الطلاب المقيدین تعليم مفتوح من أبناء محافظة أسيوط إلى الطلاب المقيدین
بكلية الجامعة عن العام الجامعي 2014/ 2015

النسبة المئوية	الطلاب المقيدین من أبناء محافظة أسيوط	الطلاب المقيدین بكلية الجامعة	كليات الجامعة
%90	193	215	كلية الزراعة
%96	2071	2161	كلية التجارة
%100	6318	6318	كلية الحقوق
%23	88	388	كلية التربية الرياضية
%88	607	688	كلية الخدمة الاجتماعية
%100	3684	3684	كلية الآداب
%96	12961	13454	الإجمالي



الطلاب المقيدون
موزعين حسب
التخصص والفرق

بيان عددي بالطلاب المقيدون بكلية العلوم نظام ساعت معتمدة
موزعين حسب الفرق الدراسية والتخصصات عن العام الجامعي 2015/2014

الإجمالي		الرابعة		الثالثة		الثانية		الأولى		الفرقة	التخصص
ج	ث	ذ	ث	ذ	ث	ذ	ث	ذ	ث		
542	200	342	-	-	-	-	-	-	200	342	شعبه عامه
316	255	61	79	22	75	8	84	27	17	4	ميكرو بيولوجى
218	158	60	46	14	51	17	57	25	4	4	الفيزياء والكيمياء
32	19	13	4	1	11	4	4	8	-	-	الرياضيات
74	47	27	12	5	12	5	17	14	6	3	علوم الحاسب
35	12	23	3	5	5	10	4	8	-	-	الفيزياء
90	19	71	9	18	7	14	3	14	-	25	جيولوجيا البترول
267	191	76	82	19	68	37	41	19	-	1	الكيمياء
26	24	2	8	-	7	2	8	-	1	-	علم الحيوان
5	5	-	-	-	-	-	4	-	1	-	علم الحشرات
283	244	39	74	8	99	15	68	16	3	-	الكيمياء والميكروبيولوجي
48	25	23	11	2	9	8	4	13	1	-	الجيولوجيا
61	9	52	1	19	3	11	5	17	-	5	الجيوفيزياء
155	96	9	26	4	31	27	36	24	3	4	الجيولوجيا والكيمياء
5	5	-	-	-	5	-	-	-	-	-	النبات
32	30	2	-	-	-	-	23	1	7	1	الكيمياء وعلم الحيوان
2189	1339	850	355	117	383	158	358	186	243	389	الإجمالي

بيان عددي بالطلاب المقيدون بكلية الهندسة
موزعين حسب الفرق الدراسية والتخصصات عن العام الجامعي 2015/2014
(لائحة قديمه)

الإجمالي			الرابعة		الثالثة		الثانية		الأولى		إعدادي		الفرقة التخصص
ج	ث	ذ	ث	ذ	ث	ذ	ث	ذ	ث	ذ	ث	ذ	
877	118	759	36	147	27	247	18	142	37	223	-	-	مدني
400	54	346	-	-	2	117	24	101	28	128	-	-	ميكانيكا
212	43	169	6	76	37	93	-	-	-	-	-	-	م. قوي والآت
24	4	20	1	5	3	15	-	-	-	-	-	-	م. تصميم وإنتاج
40	16	24	10	11	6	13	-	-	-	-	-	-	م. ميكاترونيات
309	83	226	-	-	-	-	30	100	53	126	-	-	كهرباء
67	31	36	25	20	6	16	-	-	-	-	-	-	ك. اتصالات
35	11	24	10	11	1	13	-	-	-	-	-	-	ك. حاسبات
129	39	90	39	90	-	-	-	-	-	-	-	-	ك. قوي والآت
135	32	103	13	25	6	23	6	28	7	27	-	-	تعددين
166	97	69	14	13	33	11	17	26	33	19	-	-	عمارة
737	158	579	-	-	-	-	-	-	-	-	158	579	شعبة عامة
3131	686	2445	154	398	121	548	95	397	158	523	158	579	الإجمالي

بيان عددي بالطلاب المقيدون بكلية الهندسة
موزعين حسب الفرق الدراسية والتخصصات عن العام الجامعي 2015/2014
(نظام الساعات المعتمدة)

الإجمالي			الخامسة		الرابعة		الثالثة		الثانية		الأولى		الفرقة
ج	ث	ذ	ث	ذ	ث	ذ	ث	ذ	ث	ذ	ث	ذ	
75	7	68	-	14	-	21	1	14	4	14	2	5	هندسة ميكاترونيات والروبوتات
116	64	52	10	6	6	11	11	10	12	8	25	17	هندسة تصميم داخلي ومعماري
191	71	120	10	20	6	32	12	24	16	22	27	22	الاجمالي

بيان عددي بالطلاب المقيدون بكلية الزراعة
موزعين حسب الفرق الدراسية والتخصصات عن العام الجامعي

2015/2014

(نظام ساعات

معتمه)

الإجمالي			الرابعة		الثالثة		الثانية		الأولى		الفرقة التخصص
ج	ث	ذ	ث	ذ	ث	ذ	ث	ذ	ث	ذ	
258	114	144	-	-	-	-	-	-	114	144	شعبة عامة
92	46	46	-	-	-	-	46	46	-	-	إنتاج نباتي
8	2	6	-	5	2	1	-	-	-	-	أمراض النبات
56	25	31	6	14	12	10	7	7	-	-	أراضى ومياه
36	31	5	4	1	14	-	13	4	-	-	اقتصاد زراعي
71	47	24	14	15	33	9	-	-	-	-	بساتين
55	23	32	5	4	9	3	9	25	-	-	إنتاج حيواني
24	7	17	2	10	5	7	-	-	-	-	دواجن
18	16	2	6	1	10	1	-	-	-	-	حشرات
11	9	2	-	-	-	-	9	2	-	-	وقاية نبات
166	84	82	17	14	35	26	32	42	-	-	علوم وتكنولوجيا الأغذية
18	9	9	1	5	8	4	-	-	-	-	البنان
14	6	8	1	1	5	7	-	-	-	-	مبيدات
40	26	14	8	1	18	4	-	-	-	-	محاصيل
5	5	-	4	-	1	-	-	-	-	-	اجتماع ريفي
51	43	8	15	3	12	-	16	5	-	-	وراثة
923	493	430	83	83	164	72	132	131	114	144	الإجمالي

بيان عددي بالطلاب المقيدون بكلية الزراعة
موزعين حسب الفرق الدراسية والتخصصات عن العام الجامعي 2014 / 2015

(لائحة قديمه)

الإجمالي			الرابعة		الثالثة		الثانية		الأولى		الفرقة التخصص
ج	ث	ذ	ث	ذ	ث	ذ	ث	ذ	ث	ذ	
2	1	1	-	1	1	-	-	-	-	-	إنتاج زراعي
2	1	1	-	1	1	-	-	-	-	-	الإجمالي

بيان عددي بالطلاب المقيدون بكلية الزراعة
موزعين حسب الفرق الدراسية والتخصصات عن العام الجامعي 2014 / 2015

(تعليم مفتوح)

الإجمالي			الرابعة		الثالثة		الثانية		الأولى		الفرقة التخصص
ج	ث	ذ	ث	ذ	ث	ذ	ث	ذ	ث	ذ	
215	84	131	48	29	12	40	8	8	16	54	شعبه عامه
215	84	131	48	29	12	40	8	8	16	54	الإجمالي

بيان عددي بالطلاب المقيدون بكلية الطب
موزعين حسب الفرق الدراسية والتخصصات عن العام الجامعي 2014 / 2015

الإجمالي			السادسة		الخامسة		الرابعة		الثالثة		الثانية		الأولى		الفرقة
ج	ث	ذ	ث	ذ	ث	ذ	ث	ذ	ث	ذ	ث	ذ	ث	ذ	التخصص
2326	1306	1020	238	180	57	40	272	193	233	173	222	191	284	243	شعبة عامة
2326	1306	1020	238	180	57	40	272	193	233	173	222	191	284	243	الإجمالي

بيان عددي بالطلاب المقيدون بكلية الصيدلة الاكلينيكية
موزعين حسب الفرق الدراسية والتخصصات عن العام الجامعي 2015 / 2014

الإجمالي			الخامسة		الرابعة		الثالثة		الثانية		الأولى		الفرقة التخصص
ج	ث	ذ	ث	ذ	ث	ذ	ث	ذ	ث	ذ	ث	ذ	
460	258	202	20	19	60	51	65	34	51	33	62	65	الصيدلة الاكلينيكية
460	258	202	20	19	60	51	65	34	51	33	62	65	الإجمالي

بيان عددي بالطلاب المقيدون بكلية الصيدلة
الدراسية والتخصصات عن العام الجامعي 2015 / 2014 موزعين حسب الفرق

الإجمالي			الرابعة		الثالثة		الثانية		الأولى		إعدادي		الفرقة التخصص
ج	ث	ذ	ث	ذ	ث	ذ	ث	ذ	ث	ذ	ث	ذ	
3205	2152	1053	165	88	592	241	598	290	380	214	417	220	شعبة عامة
3205	2152	1053	165	88	592	241	598	290	380	214	417	220	الإجمالي

بيان عددي بالطلاب المقيدون بكلية الطب البيطري نظام الساعات المعتمدة
موزعين حسب الفرق الدراسية والتخصصات عن العام الجامعي 2014 / 2015

الإجمالي			الخامسة		الرابعة		الثالثة		الثانية		الأولى		الفرقة التخصص
ج	ث	ذ	ث	ذ	ث	ذ	ث	ذ	ث	ذ	ث	ذ	
1249	814	435	17	42	200	81	219	134	195	76	183	102	شعبة عامة
1249	814	435	17	42	200	81	219	134	195	76	183	102	الإجمالي

- 78 -

بيان عددي بالطلاب المقيدون بكلية التجارة
موزعين حسب الفرق الدراسية والتخصصات عن العام الجامعي 2014 / 2015
(انتظام)

الإجمالي			الرابعة		الثالثة		الثانية		الأولى		الفرقة التخصص
ج	ث	ذ	ث	ذ	ث	ذ	ث	ذ	ث	ذ	
7266	3033	4233	-	-	895	1066	1071	1347	1067	1820	شعبة عامة

51	27	24	3	10	15	6	9	8	-	-	علوم سياسية
1602	697	905	697	905	-	-	-	-	-	-	محاسبة
89	62	27	62	27	-	-	-	-	-	-	أدارة الأعمال
2	1	1	1	1	-	-	-	-	-	-	تأمين
3	1	2	1	2	-	-	-	-	-	-	اقتصاد
9013	3821	5192	764	945	910	1072	1080	1355	1067	1820	الإجمالي

بيان عددي بالطلاب المقيدون بكلية التجارة
موزعين حسب الفرق الدراسية والتخصصات عن العام الجامعي 2014 / 2015
(انتسب موجة)

الإجمالي			الرابعة		الثالثة		الثانية		الأولى		الفرقة التخصص
ج	ث	ذ	ث	ذ	ث	ذ	ث	ذ	ث	ذ	
1941	774	1167	-	-	9	10	311	389	454	768	شعبة عامة
1	1	-	1	-	-	-	-	-	-	-	اقتصاد
15	4	11	1	2	2	6	1	3	-	-	علوم سياسية
851	310	541	82	213	228	328	-	-	-	-	محاسبة
80	36	44	36	44	-	-	-	-	-	-	أدارة الأعمال
1	-	1	-	1	-	-	-	-	-	-	تأمين
2889	1125	1764	120	260	239	344	312	392	454	768	الإجمالي

بيان عددي بالطلاب المقيدون بكلية التجارة
موزعين حسب الفرق الدراسية والتخصصات عن العام الجامعي 2014 / 2015
(تعليم مفتوح)

الإجمالي			الرابعة		الثالثة		الثانية		الأولى		الفرقة التخصص
ج	ث	ذ	ث	ذ	ث	ذ	ث	ذ	ث	ذ	
1294	492	802	-	-	278	370	85	160	129	272	شعبة عامة
84	39	45	39	45	-	-	-	-	-	-	نظم المعلومات والحاسب الآلي
694	338	356	338	356	-	-	-	-	-	-	إدارة المؤسسات و الأسواق المالية
89	44	45	44	45	-	-	-	-	-	-	تصميم وبرمجه
2161	913	1248	421	446	278	370	85	160	129	272	الإجمالي

- 80 -

بيان عددي بالطلاب المقيدون بكلية التربية بأسبوط
موزعين حسب الفرق الدراسية والتخصصات عن العام الجامعي 2014/2015

(تعليم عام)

الأجمالي			الرابعة		الثالثة		الثانية		الأولى		الفرقة التخصص
ج	ث	ذ	ث	ذ	ث	ذ	ث	ذ	ث	ذ	
559	316	243	48	34	76	41	83	44	109	124	الرياضيات
30	23	7	5	1	-	-	-	-	18	6	فيزياء
243	216	27	10	3	16	-	40	2	150	22	الكيمياء
230	217	13	11	3	14	-	36	2	156	8	العلوم البيولوجية
746	647	99	80	18	154	22	160	16	253	43	اللغة الإنجليزية
588	452	136	101	19	78	28	99	25	174	64	اللغة العربية
479	384	95	100	23	91	27	101	13	92	32	اللغة الفرنسية
242	185	57	55	7	47	11	47	11	36	28	تاريخ

68	36	32	-	-	-	-	-	-	36	32	جغرافيا
246	200	46	48	3	54	9	32	9	66	25	علم النفس
3431	2676	755	458	111	530	138	598	122	1090	384	الإجمالي

بيان عددي بالطلاب المقيدون بكلية التربية بأسويط
موزعين حسب الفرق الدراسية والتخصصات عن العام الجامع

2015/2014

(تعليم ابتدائي)

الأجمالي		الرابعة		الثالثة		الثانية		الأولى		الفرقة	
ج	ث	ث	ذ	ث	ذ	ث	ذ	ث	ذ	التخصص	
58	50	8	15	3	5	-	30	5	-	رياضيات	
222	202	20	6	1	19	2	-	-	177	17	علوم
387	342	45	56	10	48	4	96	16	142	15	لغة انجليزية
412	318	94	51	13	76	21	91	17	100	43	لغة عربية
411	358	53	72	11	74	6	70	22	142	14	مواد اجتماعية
1490	1270	220	200	38	222	33	287	60	561	89	الإجمالي

بيان عددي بالطلاب المقيدون بكلية التربية بأسويط
موزعين حسب الفرق الدراسية والتخصصات عن العام الجامعي

2015/2014

(طفولة)

الإجمالي			الرابعة		الثالثة		الثانية		الأولى		الفرقة التخصص
ج	ث	ذ	ث	ذ	ث	ذ	ث	ذ	ث	ذ	
522	522	-	116	-	99	-	88	-	219	-	الطفولة
522	522	-	116	-	99	-	88	-	219	-	الإجمالي

بيان عددي بالطلاب المقيدون بكلية الحقوق
موزعين حسب الفرق الدراسية والتخصصات عن العام الجامعي 2015/2014

الإجمالي			الرابعة		الثالثة		الثانية		الأولى		الفرقة التخصص
ج	ث	ذ	ث	ذ	ث	ذ	ث	ذ	ث	ذ	
10518	3740	6778	889	1313	864	2004	1104	1820	883	1641	انتظام
3582	1136	2446	299	675	271	512	349	546	217	713	انتساب موجة
14100	4876	9224	1188	1988	1135	2516	1453	2366	1100	2354	الإجمالي

بيان عددي بالطلاب المقيدون بكلية الحقوق
موزعين حسب الفرق الدراسية والتخصصات عن العام الجامعي

2015/2014

(تعليم المفتوح)

الإجمالي			الرابعة		الثالثة		الثانية		الأولى		الفرقة التخصص
ج	ث	ذ	ث	ذ	ث	ذ	ث	ذ	ث	ذ	
6318	2068	4250	518	1102	546	1426	624	861	380	861	فرع أسيوط
4776	1658	3118	315	632	545	1025	463	930	335	531	فرع سوهاج
6564	984	5580	94	1128	142	1743	231	1549	517	1160	فرع المنيا
324	125	199	35	27	56	84	30	79	4	9	فرع الوادي
17982	4835	13147	962	2889	1289	4278	1348	3419	1236	2561	الإجمالي

بيان عددي بالطلاب المقيدون بكلية التربية الرياضية
موزعين حسب الفرق الدراسية والتخصصات عن العام الجامعي 2015/2014

الإجمالي			الرابعة		الثالثة		الثانية		الأولى		الفرقة التخصص
ج	ث	ذ	ث	ذ	ث	ذ	ث	ذ	ث	ذ	
1271	269	1002	-	3	-	-	128	486	141	513	شعبة عامة
398	119	279	61	109	58	170	-	-	-	-	تدريس
400	61	339	8	157	53	182	-	-	-	-	تدريب
409	77	332	22	149	55	183	-	-	-	-	إدارة رياضية
2478	526	1952	91	418	166	535	128	486	141	513	الإجمالي

بيان عددي بالطلاب المقيدون بكلية التربية الرياضية
موزعين حسب الفرق الدراسية والتخصصات عن العام الجامعي 2015/2014

(تعليم مفتوح)

الإجمالي			الرابعة		الثالثة		الثانية		الأولى		الفرقة التخصص
ج	ث	ذ	ث	ذ	ث	ذ	ث	ذ	ث	ذ	
388	46	342	-	-	10	93	13	112	23	137	إدارة رياضية وترويج
388	46	342	-	-	10	93	13	112	23	137	الإجمالي

بيان عددي بالطلاب المقيدون بكلية التمريض
موزعين حسب الفرق الدراسية والتخصصات عن العام الجامعي 2014 /

2015

الإجمالي			الرابعة		الثالثة		الثانية		الأولى		الفرقة التخصص
ج	ث	ذ	ث	ذ	ث	ذ	ث	ذ	ث	ذ	
1515	1300	215	290	-	516	9	349	98	145	108	شعبة عامة
1515	1300	215	290	-	516	9	349	98	145	108	الإجمالي

بيان عددي بالطلاب المقيدون بكلية التربية بالوادي
موزعين حسب الفرق الدراسية والتخصصات عن العام الجامعي 2015/2014
(تعليم عام)

الإجمالي			الرابعة		الثالثة		الثانية		الأولى		الفرقة
ج	ث	ذ	ث	ذ	ث	ذ	ث	ذ	ث	ذ	
148	73	75	4	13	10	13	32	22	27	27	رياضيات
26	17	9	-	-	-	-	-	-	17	9	فيزياء
60	51	9	-	-	7	3	14	-	30	6	كيمياء
66	53	13	6	-	-	-	29	4	18	9	لغة انجليزية
60	45	15	-	2	-	-	13	4	32	9	لغة عربية
153	126	27	11	4	21	2	44	8	50	13	علم نفس
75	60	15	2	3	7	-	14	1	37	11	الجيولوجيا
44	26	18	-	1	-	-	11	4	15	13	تاريخ لائحة قديمه وجديدة
632	451	181	23	23	45	18	157	43	226	97	الإجمالي

بيان عددي بالطلاب المقيدون بكلية التربية بالوادي
موزعين حسب الفرق الدراسية والتخصصات عن العام الجامعي 2015/2014
(تعليم ابتدائي)

الإجمالي			الرابعة		الثالثة		الثانية		الأولى		الفرقة
ج	ث	ذ	ث	ذ	ث	ذ	ث	ذ	ث	ذ	
39	26	13	7	3	9	3	4	3	6	4	علوم
24	10	14	-	1	-	-	10	13	-	-	رياضيات
122	86	36	29	9	23	12	26	11	8	4	لغة إنجليزية
233	165	68	29	14	27	17	78	24	31	13	لغة عربية
134	82	52	10	5	15	7	27	14	30	26	دراسات اجتماعية
1	-	1	-	1	-	-	-	-	-	-	حاسب الي
553	369	184	75	33	74	39	145	65	75	47	الإجمالي

بيان عددي بالطلاب المقيدون بكلية التربية بالوادي
موزعين حسب الفرق الدراسية والتخصصات عن العام الجامعي 2015/2014
(الطفولة)

الإجمالي			الرابعة		الثالثة		الثانية		الأولى		الفرقة
ج	ث	ذ	ث	ذ	ث	ذ	ث	ذ	ث	ذ	
100	100	-	48	-	7	-	25	-	20	-	الطفولة
100	100	-	48	-	7	-	25	-	20	-	الإجمالي

بيان عددي بالطلاب المقيدون بكلية الخدمة الاجتماعية
موزعين حسب الفرق الدراسية والتخصصات عن العام الجامعي 2014/ 2015
(انتظام)

الإجمالي			الرابعة		الثالثة		الثانية		الأولى		الفرقة التخصص
ج	ث	ذ	ث	ذ	ث	ذ	ث	ذ	ث	ذ	
3801	2863	938	630	204	869	232	849	262	515	240	شعبه عامه
3801	2863	938	630	204	869	232	849	262	515	240	الإجمالي

بيان عددي بالطلاب المقيدون بكلية الخدمة الاجتماعية
موزعين حسب الفرق الدراسية والتخصصات عن العام الجامعي 2014/ 2015
(انتساب)

الإجمالي			الرابعة		الثالثة		الثانية		الأولى		الفرقة التخصص
ج	ث	ذ	ث	ذ	ث	ذ	ث	ذ	ث	ذ	
990	483	507	38	36	84	50	188	158	173	263	شعبه عامه
990	483	507	38	36	84	50	188	158	173	263	الإجمالي

بيان عددي بالطلاب المقيدون بكلية الخدمة الاجتماعية
موزعين حسب الفرق الدراسية والتخصصات عن العام الجامعي 2014/ 2015
(تعليم مفتوح)

الإجمالي			الرابعة		الثالثة		الثانية		الأولى		الفرقة التخصص
ج	ث	ذ	ث	ذ	ث	ذ	ث	ذ	ث	ذ	
688	424	264	-	-	-	-	292	154	132	110	شعبه عامه
688	424	264	-	-	-	-	292	154	132	110	الإجمالي

بيان عددي بالطلاب المقيدون بكلية الآداب —
موزعين حسب الفرق الدراسية والتخصصات عن العام الجامعي 2014 / 2015

(انتظام)

الإجمالي		الرابعة		الثالثة		الثانية		الأولى		الفرقة	التخصص
ج	ث	ذ	ث	ذ	ث	ذ	ث	ذ	ث	ذ	
1087	943	144	134	19	283	48	240	38	286	39	اللغة العربية
792	629	163	124	33	136	27	163	48	206	55	،، الانجليزية
423	345	78	74	12	67	19	90	18	114	29	الأعلام
536	441	95	97	24	95	17	95	21	154	33	علم النفس
312	257	55	66	14	3	-	75	13	113	28	وثائق ومكتبات
103	69	34	-	-	-	-	-	-	69	34	اللغات الشرقية
896	703	193	229	28	173	20	161	47	140	98	اجتماع
1063	849	214	116	29	262	79	248	52	223	54	تاريخ
523	361	162	62	10	70	14	100	46	129	92	جغرافيا
793	673	120	99	19	206	26	155	30	213	45	فلسفة
402	317	85	68	10	78	14	88	26	83	35	لغة فرنسية
40	21	19	4	8	7	2	10	9	-	-	لغات عبري
33	29	4	12	1	-	-	17	3	-	-	لغات فارسي
143	55	88	-	-	-	-	-	-	55	88	آثار
157	111	46	32	8	29	13	50	25	-	-	آثار مصرية
101	76	25	13	5	30	11	33	9	-	-	،، إسلامية
62	28	34	11	18	17	16	-	-	-	-	جغرافيا خرائط
409	330	79	-	-	-	-	142	33	188	46	دراسات إسلاميه
7875	6237	1638	1141	238	1456	306	1667	418	1972	676	الإجمالي

بيان عددي بالطلاب المقيدون بكلية الآداب—
موزعين حسب الفرق الدراسية والتخصصات عن العام الجامعي 2014 /

2015

(انتسب موجة)

الإجمالي			الرابعة		الثالثة		الثانية		الأولى		الفرقة
ج	ث	ذ	ث	ذ	ث	ذ	ث	ذ	ث	ذ	التخصص
329	252	77	12	14	24	13	85	25	131	25	اللغة العربية
396	182	114	6	9	39	21	36	31	101	53	التاريخ
450	290	160	108	28	42	22	36	43	104	67	اجتماع
304	212	92	2	8	40	23	53	30	117	31	فلسفه
6	2	4	2	4	-	-	-	-	-	-	لغة انجليزية
147	112	35	-	-	-	-	18	12	94	23	دراسات اسلاميه
1532	1050	482	130	63	145	79	228	141	547	199	الإجمالي

بيان عددي بالطلاب المقيدون بكلية الآداب—
موزعين حسب الفرق الدراسية والتخصصات عن العام الجامعي 2014 /

2015

(تعليم مفتوح)

الإجمالي			الرابعة		الثالثة		الثانية		الأولى		الفرقة
ج	ث	ذ	ث	ذ	ث	ذ	ث	ذ	ث	ذ	التخصص
1279	875	404	-	-	673	259	25	30	177	115	تنمية اجتماعيه
420	235	185	171	100	47	62	2	3	15	20	دراسات اثارية
25	7	18	6	15	1	3	-	-	-	-	دراسات سياحية
1026	721	305	448	200	267	93	6	12	-	-	اجتماع
284	170	114	95	45	20	11	52	56	3	2	إعلام
37	26	11	-	-	-	-	-	-	26	11	لغه عربيه
53	36	17	-	-	-	-	-	-	36	17	تاريخ
348	214	134	-	-	-	-	181	77	33	57	دراسات إسلاميه
212	147	65	-	-	-	-	-	-	147	65	علم نفس
3684	2431	1253	720	360	1008	428	266	178	437	287	الإجمالي

بيان عددي بالطلاب المقيدون بكلية التربية النوعية
موزعين حسب الفرق الدراسية والتخصصات عن العام الجامعي 2014/ 2015

الإجمالي			الرابعة		الثالثة		الثانية		الأولى		الفرقة التخصص
ج	ث	ذ	ث	ذ	ث	ذ	ث	ذ	ث	ذ	
894	806	88	148	17	188	24	192	21	278	26	التربية الفنية
235	189	46	25	11	45	10	54	13	65	12	التربية الموسيقية
220	216	4	31	-	34	-	61	-	90	4	الاقتصاد المنزلي
2	-	2	-	2	-	-	-	-	-	-	تكنولوجيا التعليم
1351	1211	140	204	30	267	34	307	34	433	42	الإجمالي

بيان عددي بالطلاب المقيدون بكلية الحاسبات والمعلومات
موزعين حسب الفرق الدراسية والتخصصات عن العام الجامعي 2014/ 2015

الأجمالي		الرابعة		الثالثة		الثانية		الأولى		الفرقة التخصص	
ج	ث	ذ	ث	ذ	ث	ذ	ث	ذ	ث		ذ
980	356	624	-	-	126	192	140	233	90	199	شعبة عامة
52	23	29	23	29	-	-	-	-	-	-	علوم الحاسب
121	53	68	53	68	-	-	-	-	-	-	نظم المعلومات
54	16	38	16	38	-	-	-	-	-	-	تكنولوجيا المعلومات
1207	448	759	92	135	126	192	140	233	90	199	الإجمالي

بيان عددي بالطلاب المقيدون بالمعهد الفني للتمريض
موزعين حسب الفرق الدراسية والتخصصات عن العام الجامعي 2014/ 2015

الإجمالي			الرابعة		الثالثة		الثانية		الأولى		الفرقة التخصص
ج	ث	ذ	ث	ذ	ث	ذ	ث	ذ	ث	ذ	
546	452	94	-	-	-	-	230	23	222	71	شعبه عامه
546	452	94	-	-	-	-	230	23	222	71	الإجمالي

بيان عددي بالطلاب المقيدون بكلية الطب البيطري بالوادي
موزعين حسب الفرق الدراسية والتخصصات عن العام الجامعي 2014

2015/

الإجمالي			الخامسة		الرابعة		الثالثة		الثانية		الأولى		الفرقة التخصص
ج	ث	ذ	ث	ذ	ث	ذ	ث	ذ	ث	ذ	ث	ذ	
276	212	64	7	-	49	20	62	16	46	17	48	11	شعبة عامة
276	212	64	7	-	49	20	62	16	46	17	48	11	الإجمالي

بيان عددي بالطلاب المقيدون بكلية الزراعة بالوادي
موزعين حسب الفرق الدراسية والتخصصات عن العام الجامعي 2014/ 2015

الإجمالي			الرابعة		الثالثة		الثانية		الأولى		الفرقة
ج	ث	ذ	ث	ذ	ث	ذ	ث	ذ	ث	ذ	التخصص
50	31	19	-	-	-	-	-	-	31	19	شعبة عامة
8	5	3	-	-	-	-	5	3	-	-	إنتاج نباتي
30	25	5	11	2	3	2	11	1	-	-	إنتاج حيواني
8	7	1	1	-	3	1	3	-	-	-	أراضي ومياه
17	17	-	2	-	1	-	14	-	-	-	علوم الاغذية
60	43	17	21	8	22	9	-	-	-	-	إنتاج نباتي (بساتين)
45	35	10	20	6	15	4	-	-	-	-	إنتاج دواجن
8	6	2	2	2	4	-	-	-	-	-	إنتاج نباتي (محاصيل)
226	169	57	57	18	48	16	33	4	31	19	الإجمالي

بيان عددي بالطلاب المقيدون بكلية طب الأسنان
موزعين حسب الفرق الدراسية والتخصصات عن العام الجامعي 2014/ 2015

الإجمالي			الرابعة		الثالثة		الثانية		الأولى		اعدادى		الفرقة التخصص
ج	ث	ذ	ث	ذ	ث	ذ	ث	ذ	ث	ذ	ث	ذ	
601	331	270	-	-	-	-	68	63	92	79	171	128	شعبة عامة
601	331	270	-	-	-	-	68	63	92	79	171	128	الإجمالي

بيان عددي بالطلاب المقيدون بكلية العلوم بالوادي
موزعين حسب الفرق الدراسية والتخصصات عن العام الجامعي 2014/ 2015

الإجمالي			الرابعة		الثالثة		الثانية		الأولى		الفرقة
ج	ث	ذ	ث	ذ	ث	ذ	ث	ذ	ث	ذ	
104	41	63	-	-	-	-	-	-	41	63	شعبه عامه
24	19	5	-	-	-	-	19	5	-	-	كيمياء
5	3	2	-	-	-	-	3	2	-	-	رياضيات
12	11	1	-	-	-	-	11	1	-	-	علم حيوان
12	5	7	-	-	-	-	5	7	-	-	جيولوجيا
157	79	78	-	-	-	-	38	15	41	63	الإجمالي

بيان عددي بالطلاب المقيدون بكلية الآداب بالوادي
موزعين حسب الفرق الدراسية والتخصصات عن العام الجامعي 2014/ 2015

(انتظام)

الإجمالي			الرابعة		الثالثة		الثانية		الأولى		الفرقة
ج	ث	ذ	ث	ذ	ث	ذ	ث	ذ	ث	ذ	التخصص
75	61	14	-	-	-	-	21	9	40	5	اللغة العربية
21	14	7	-	-	-	-	10	7	4	-	اللغة الانجليزية
17	7	10	-	-	-	-	5	8	2	2	تاريخ
39	26	13	-	-	-	-	21	9	5	4	علم نفس
8	3	5	-	-	-	-	-	-	3	5	جغرافيا
5	4	1	-	-	-	-	-	-	4	1	وثائق ومكتبات
6	2	4	-	-	-	-	-	-	2	4	دراسات إسلاميه
171	117	54	-	-	-	-	57	33	60	21	الإجمالي

بيان عددي بالطلاب المقيدون بكلية الآداب بالوادي
موزعين حسب الفرق الدراسية والتخصصات عن العام الجامعي 2014/ 2015

(انتساب)

الإجمالي			الرابعة		الثالثة		الثانية		الأولى		الفرقة
ج	ث	ذ	ث	ذ	ث	ذ	ث	ذ	ث	ذ	التخصص
38	19	19	-	-	-	-	3	3	16	16	اللغة العربية
4	2	2	-	-	-	-	-	2	2	-	اللغة الانجليزية
5	3	2	-	-	-	-	1	-	2	2	تاريخ
2	2	-	-	-	-	-	-	-	2	-	علم نفس
1	1	-	-	-	-	-	-	-	1	-	جغرافيا
2	1	1	-	-	-	-	-	-	1	1	وثائق ومكتبات
10	3	7	-	-	-	-	-	-	3	7	دراسات إسلاميه
62	31	31	-	-	-	-	4	5	27	26	الإجمالي

بيان عددي بالطلاب المقيدون بكلية التربية الرياضية بالوادي
موزعين حسب الفرق الدراسية والتخصصات عن العام الجامعي 2014/ 2015

الإجمالي			الرابعة		الثالثة		الثانية		الأولى		الفرقة التخصص
ج	ث	ذ	ث	ذ	ث	ذ	ث	ذ	ث	ذ	
270	78	192	-	-	-	-	60	138	18	54	شعبه عامه
270	78	192	-	-	-	-	60	138	18	54	الإجمالي

الطلاب المقيدون
موزعين حسب
المحافظات

تابع بيان عددي بالطلاب المقيدون المنتظمون بكليات الجامعة عن العام الجامعي 2015/2014 موزعين حسب المحافظات

الإجمالي	الواقدين	الأقصر	البحر الأحمر	الوادي الجديد	سيناء	مرسى مطروح	أسوان	قنا	سوهاج	أسيوط	المنيا	بني سويف	الفيوم	الجيزة	السويس	الإسماعيلية	بور سعيد	دمياط	الدقهلية	الشرقية	الإسكندرية	الجندة	كفر الشيخ	الغربية	المنوفية	القليوبية	القاهرة	المحافظات	
																												الكلية	
938	-	-	-	13	-	1	-	14	178	588	140	2	-	-	-	-	-	-	-	-	1	-	-	-	-	-	1	طالب	خدمة اجتماعية انتظام
2863	-	-	-	46	1	-	-	65	452	1948	335	11	1	1	1	-	-	-	-	-	-	-	-	-	-	1	1	طالبة	
1638	-	-	1	5	-	-	3	7	14	1601	1	-	-	-	-	1	-	-	-	-	-	2	-	1	-	-	2	طالب	آداب انتظام
6237	1	-	-	5	-	-	3	17	27	6170	6	-	-	-	-	-	1	-	-	-	-	2	-	-	-	-	5	طالبة	
140	-	-	-	5	-	-	-	-	-	135	-	-	-	-	-	-	-	-	-	-	-	-	-	-	-	-	-	طالب	كلية تربية نوعية
1211	-	-	-	24	-	-	-	-	-	1187	-	-	-	-	-	-	-	-	-	-	-	-	-	-	-	-	-	طالبة	
759	1	29	1	1	-	-	22	65	108	504	3	2	-	3	-	-	-	1	2	2	3	-	4	3	-	1	4	طالب	حاسبات ومعلومات
448	1	12	2	-	-	-	19	42	48	309	2	1	-	-	-	-	-	-	2	-	4	2	-	2	-	-	2	طالبة	
64	-	-	-	64	-	-	-	-	-	-	-	-	-	-	-	-	-	-	-	-	-	-	-	-	-	-	-	طالب	طب بيطري الوادي
212	-	-	-	212	-	-	-	-	-	-	-	-	-	-	-	-	-	-	-	-	-	-	-	-	-	-	-	طالبة	
57	-	-	-	57	-	-	-	-	-	-	-	-	-	-	-	-	-	-	-	-	-	-	-	-	-	-	-	طالب	الزراعة بالوادي
169	-	-	-	169	-	-	-	-	-	-	-	-	-	-	-	-	-	-	-	-	-	-	-	-	-	-	-	طالبة	
270	42	-	-	2	-	-	4	7	80	104	3	-	-	-	-	-	-	-	3	1	-	-	-	9	11	3	1	طالب	طب الأسنان
331	62	-	-	4	-	-	5	6	72	141	3	-	-	1	-	-	1	1	3	4	3	1	-	7	10	5	2	طالبة	
94	-	-	-	-	-	-	-	-	1	91	2	-	-	-	-	-	-	-	-	-	-	-	-	-	-	-	-	طالب	المعهد الفني للتمريض
452	-	-	-	1	-	-	-	-	3	448	-	-	-	-	-	-	-	-	-	-	-	-	-	-	-	-	-	طالبة	
192	-	-	-	192	-	-	-	-	-	-	-	-	-	-	-	-	-	-	-	-	-	-	-	-	-	-	-	طالب	التربية الرياضية بالوادي
78	-	-	-	78	-	-	-	-	-	-	-	-	-	-	-	-	-	-	-	-	-	-	-	-	-	-	-	طالبة	
78	1	-	-	77	-	-	-	-	-	-	-	-	-	-	-	-	-	-	-	-	-	-	-	-	-	-	-	طالب	العلوم بالوادي
79	-	-	-	79	-	-	-	-	-	-	-	-	-	-	-	-	-	-	-	-	-	-	-	-	-	-	-	طالبة	
54	-	-	-	54	-	-	-	-	-	-	-	-	-	-	-	-	-	-	-	-	-	-	-	-	-	-	-	طالب	آداب بالوادي
117	-	-	-	117	-	-	-	-	-	-	-	-	-	-	-	-	-	-	-	-	-	-	-	-	-	-	-	طالبة	
24280	120	117	26	1027	6	3	331	1071	3740	14762	2499	42	11	69	12	11	1	15	50	37	47	22	15	59	35	23	129	طالب	اجمالى انتظام
31119	69	106	25	1861	8	1	457	1093	2524	22693	1935	25	3	32	3	5	3	12	36	15	38	12	3	21	32	12	95	طالبة	

بيان عددي بالطلاب المقيدين المنتسبون بكليات الجامعة عن العام الجامعي 2015/2014 موزعين حسب المحافظات

الإجمالي	الوافدين	الأقصر	البحر الأحمر	الوادي الجديد	سيناء	مرس مطروح	أسوان	قنا	سوهاج	أسيوط	المنيا	بنى سويف	الفيوم	الجيزة	السويس	الإسماعيلية	بور سعيد	دمياط	القهيلية	الشرقية	الإسكندرية	البحيرة	كفر الشيخ	الغربية	المنوفية	القليوبية	القاهرة	المحافظات		
																												الكلية	الكلية	
1764	1	-	1	17	-	-	-	7	104	1055	465	51	33	-	-	-	-	-	-	-	19	-	-	-	-	-	-	11	طالب	كلية التجارة
1125	-	-	-	7	-	-	-	2	43	771	160	101	30	-	-	-	-	-	-	-	5	-	-	-	-	-	6	طالبة		
2446	-	-	-	2	-	-	27	23	649	1509	206	2	-	1	-	2	-	-	1	-	7	-	-	1	1	1	14	طالب	كلية الحقوق	
1136	-	-	-	-	-	-	7	7	198	823	85	5	-	1	1	1	-	-	-	-	4	-	-	-	-	-	4	طالبة		
507	-	-	-	10	-	-	-	1	77	347	72	-	-	-	-	-	-	-	-	-	-	-	-	-	-	-	-	طالب	كلية الاجتماعية	
483	-	-	1	9	-	-	-	1	95	281	92	-	-	-	-	-	-	-	1	-	3	-	-	-	-	-	-	طالبة		
482	-	-	-	1	1	-	2	-	3	475	-	-	-	-	-	-	-	-	-	-	-	-	-	-	-	-	-	طالب	كلية الآداب أسيوط	
1050	-	-	-	-	3	-	-	-	-	1047	-	-	-	-	-	-	-	-	-	-	-	-	-	-	-	-	-	طالبة		
31	1	-	-	30	-	-	-	-	-	-	-	-	-	-	-	-	-	-	-	-	-	-	-	-	-	-	-	طالب	كلية الآداب الوادي	
31	-	-	-	31	-	-	-	-	-	-	-	-	-	-	-	-	-	-	-	-	-	-	-	-	-	-	-	طالبة		
5230	2	-	1	60	1	-	29	31	833	3386	743	53	33	1	-	2	-	-	1	-	26	-	-	1	1	1	25	طالب	اجمالي انتساب	
3825	-	-	1	47	3	-	7	10	336	2922	337	106	30	1	1	1	-	-	1	-	12	-	-	-	-	-	10	طالبة		

بيان عددي بالطلاب المقيدین نظام الساعات المعتمده بكلیات الجامعة عن العام الجامعي 2015/2014 موزعين حسب المحافظات

الإجمالي	الواقدين	الأقصر	البحر الأحمر	الوادي الجديد	سيناء	مرسى مطروح	أسوان	قنا	سوهاج	أسيوط	المنيا	بنی سويف	الفيوم	الجيزة	السويس	الإسماعيلية	بور سعيد	دمياط	الدقهلية	الشرقية	الإسكندرية	البحيرة	كفر الشيخ	الغربية	المنوفية	القليوبية	القاهرة	المحافظات	
																												الكلية	المحافظات
850	-	-	-	2	-	3	2	3	16	755	15	6	-	9	-	1	-	-	1	-	11	5	4	1	4	-	12	طالب	العلوم
1339	-	-	2	3	-	-	4	12	43	1231	14	1	-	3	1	-	-	1	2	1	2	2	3	3	1	3	7	طالبة	العلوم
120	-	-	1	-	-	-	-	6	10	89	2	-	-	5	-	-	-	-	-	-	2	1	-	2	-	2	2	طالب	الهندسة
71	-	-	-	1	-	-	-	3	8	54	-	-	-	2	-	1	-	-	-	-	-	-	-	-	-	-	2	طالبة	الهندسة
430	-	-	-	3	-	4	29	12	9	359	4	-	-	1	-	-	-	-	-	1	-	3	1	-	-	-	4	طالب	الزراعة
493	-	-	2	1	-	4	11	17	14	443	-	-	-	-	-	-	-	-	-	-	-	-	-	-	-	1	-	طالبة	الزراعة
202	-	-	-	-	-	-	8	29	47	109	-	-	-	-	-	-	-	-	3	-	2	-	-	-	1	-	3	طالب	الصيدلة
258	3	-	-	1	-	-	5	39	45	154	5	-	-	2	-	-	-	-	-	-	1	-	-	1	-	-	2	طالبة	الصيدلة
435	2	-	-	1	1	-	-	2	10	262	131	-	1	2	-	-	-	4	3	2	1	1	-	4	2	1	5	طالب	طب بيطري
814	-	-	-	2	1	-	2	1	11	552	209	3	5	-	-	-	-	5	8	1	1	6	1	2	3	1	-	طالبة	طب بيطري
2037	2	-	1	6	1	7	39	52	92	1574	152	6	1	17	-	1	-	4	7	3	16	10	5	7	7	1	26	طالب	اجمالي الساعات المعتمدة
2975	3	-	4	8	1	4	22	72	121	2434	228	4	5	7	1	1	-	6	10	2	4	8	4	6	4	5	11	طالبة	اجمالي الساعات المعتمدة

بيان عددي بالطلاب المقيدین تعليم مفتوح بكلیات الجامعة عن العام الجامعي 2015/2014 موزعين حسب المحافظات

الإجمالي	الوافدين	الأقصر	البحر الأحمر	الوادي الجديد	سيناء	مرس مطروح	أسوان	قنا	سوهاج	أسيوط	المنيا	نبي سويرف	الفيوم	الجيزة	السويس	الإسماعيلية	بور سعيد	دمياط	الدقهلية	الشرقية	الإسكندرية	البحيرة	كفر الشيخ	الغربية	المنوفية	القليوبية	القاهرة	المحافظات	
																												الكلية	الطلاب
131	-	-	-	-	-	-	-	5	11	113	1	-	-	-	1	-	-	-	-	-	-	-	-	-	-	-	-	طالب	زراع
84	-	-	-	2	-	-	-	-	1	80	1	-	-	-	-	-	-	-	-	-	-	-	-	-	-	-	-	طالبة	
1248	-	-	-	1	-	-	-	10	29	1189	18	-	-	1	-	-	-	-	-	-	-	-	-	-	-	-	-	طالب	تجارة
913	-	-	-	-	-	-	-	5	16	882	10	-	-	-	-	-	-	-	-	-	-	-	-	-	-	-	-	طالبة	
4250	-	-	-	-	-	-	-	-	-	4250	-	-	-	-	-	-	-	-	-	-	-	-	-	-	-	-	-	طالب	حقوق أسيوط
2068	-	-	-	-	-	-	-	-	-	2068	-	-	-	-	-	-	-	-	-	-	-	-	-	-	-	-	-	طالبة	
5580	-	-	-	-	-	-	-	-	-	-	5580	-	-	-	-	-	-	-	-	-	-	-	-	-	-	-	-	طالب	حقوق المنيا
984	-	-	-	-	-	-	-	-	-	-	984	-	-	-	-	-	-	-	-	-	-	-	-	-	-	-	-	طالبة	
3118	-	-	-	-	-	-	-	-	3118	-	-	-	-	-	-	-	-	-	-	-	-	-	-	-	-	-	-	طالب	حقوق سوهاج
1658	-	-	-	-	-	-	-	-	1658	-	-	-	-	-	-	-	-	-	-	-	-	-	-	-	-	-	-	طالبة	
199	-	-	-	199	-	-	-	-	-	-	-	-	-	-	-	-	-	-	-	-	-	-	-	-	-	-	-	طالب	حقوق الوادي
125	-	-	-	125	-	-	-	-	-	-	-	-	-	-	-	-	-	-	-	-	-	-	-	-	-	-	-	طالبة	
342	-	-	-	6	1	-	1	7	35	76	9	3	5	41	10	-	3	1	8	8	11	4	4	12	7	11	79	طالب	تربيته رياضيه
46	-	-	-	1	-	-	1	1	1	12	2	1	-	2	-	-	1	-	2	1	5	-	-	-	2	3	11	طالبة	
264	-	-	-	-	-	-	-	-	21	228	14	-	-	-	-	-	-	-	-	-	-	-	-	-	-	-	1	طالب	خدمته اجتماعيه
424	-	-	-	-	-	-	-	-	18	379	23	-	-	-	-	-	-	-	-	-	-	-	-	-	-	-	4	طالبة	
1253	-	-	-	-	-	-	-	-	-	1253	-	-	-	-	-	-	-	-	-	-	-	-	-	-	-	-	-	طالب	أداب
2431	-	-	-	-	-	-	-	-	-	2431	-	-	-	-	-	-	-	-	-	-	-	-	-	-	-	-	-	طالبة	
16385	-	-	-	206	1	-	1	22	3214	7109	5622	3	5	42	11	-	3	1	8	8	11	4	4	12	7	11	80	طالب	اجمالي تعليم مفتوح
8733	-	-	-	128	-	-	1	6	1694	5852	1020	1	-	2	-	-	1	-	2	1	5	-	-	-	2	3	15	طالبة	

الطلاب المقيدون
الوافدون

بيان عددي بالطلاب المقيدین الوافدين بكلية الجامعة
موزعين حسب الفرق الدراسية عن العام الجامعي 2014 / 2015

الإجمالي		السادسة		الخامسة		الرابعة		الثالثة		الثانية		الأولى		إعدادي		الفرق الدراسية الكليات
ج	ث	ث	ذ	ث	ذ	ث	ذ	ث	ذ	ث	ذ	ث	ذ	ث	ذ	
6	-	6	-	-	-	-	-	-	1	-	1	-	2	-	2	الهندسة
21	2	19	-	-	-	-	-	1	2	-	4	1	13	-	-	الطب
5	-	5	-	-	-	-	-	-	-	-	-	-	2	-	3	الصيدلة
3	3	-	-	-	-	-	-	2	-	1	-	-	-	-	-	“ ساعات معتمدة
1	-	1	-	-	-	-	1	-	-	-	-	-	-	-	-	التجارة انتظام
1	-	1	-	-	-	-	-	-	-	-	-	-	1	-	-	التجارة انتساب موجة
46	2	44	-	-	-	-	4	-	2	-	10	2	28	-	-	الحقوق انتظام
2	1	1	-	-	-	-	-	1	-	-	-	-	1	-	-	الحاسبات والمعلومات
104	62	42	-	-	-	-	-	-	-	19	5	29	25	14	12	طب الأسنان
2	-	2	-	-	-	-	2	-	-	-	-	-	-	-	-	طب بيطري
2	-	2	-	-	-	-	2	-	-	-	-	-	-	-	-	كلية التربية عام
1	1	-	-	-	-	-	-	-	-	-	-	1	-	-	-	كلية التربية ابتدائي
1	1	-	-	-	-	-	-	-	-	-	-	1	-	-	-	كلية الآداب انتظام
1	-	1	-	-	-	-	-	-	-	-	-	-	1	-	-	كلية الآداب بالوادي انتساب
1	-	1	-	-	-	-	-	-	-	-	-	-	1	-	-	كلية العلوم بالوادي
197	72	125	-	-	-	-	9	4	5	20	20	34	74	14	17	الإجمالي

بيان عددي بالطلاب المقيدون بالكلية الجامعة موزعين حسب جنسياتهم عن العام الجامعي 2014/ 5

الاجمالي		سوري		اردني		كويتي		بحريني		يمني		فلسطيني		ليبي		سوداني		ماليزيا		الجنسية الكليات	
ذ	ث	ذ	ث	ذ	ث	ذ	ث	ذ	ث	ذ	ث	ذ	ث	ذ	ث	ذ	ث	ذ	ث		
6	-	6	-	4	-	-	-	-	-	-	-	-	1	-	-	-	1	-	-	الهندسة	
2	-	2	-	2	-	-	-	-	-	-	-	-	-	-	-	-	-	-	-	الطب البيطري	
1	-	1	-	-	-	-	-	-	-	-	-	-	-	-	-	-	1	-	-	آداب الوادي انتسب	
104	62	42	-	-	-	-	-	-	-	-	-	-	-	-	-	-	-	62	42	طب الأسنان	
2	-	2	-	-	-	-	-	-	-	-	-	-	-	-	-	-	2	-	-	التربية بأسويط عام	
1	1	-	1	-	-	-	-	-	-	-	-	-	-	-	-	-	-	-	-	التربية ابتدائي	
5	-	5	-	5	-	-	-	-	-	-	-	-	-	-	-	-	-	-	-	الصيدا	
3	3	-	-	-	-	-	-	-	3	-	-	-	-	-	-	-	-	-	-	،، ساعت معتمده	
1	-	1	-	1	-	-	-	-	-	-	-	-	-	-	-	-	-	-	-	العلوم بالسوادي	
46	2	44	-	1	-	1	2	41	-	-	-	-	1	-	-	-	-	-	-	الحقوق انتظام	
1	-	1	-	-	-	-	-	-	-	-	-	-	-	-	-	-	1	-	-	التجارة انتظام	
21	2	19	-	13	-	-	-	-	1	1	-	-	1	2	-	2	-	1	-	الطب	
1	1	-	-	-	-	-	-	-	-	1	-	-	-	-	-	-	-	-	-	الأداب انتظام	
2	1	1	-	1	-	-	-	-	-	1	-	-	-	-	-	-	-	-	-	حاسبت ومعلومات	
1	-	1	-	-	-	1	-	-	-	-	-	-	-	-	-	-	-	-	-	التجارة انتسب	
197	72	125	1	27	-	2	2	41	4	1	2	-	1	4	-	2	-	6	62	42	الاجمالي العام

الفصل الثاني

الطلاب

الخريجون

بيان عددي بخريجي كليات الجامعة انتظام عن العام الجامعي 2013 / 2014

الإجمالي			الدور الثاني			الدور الأول			كليات الجامعة
جملة	طالبه	طالب	جملة	طالبه	طالب	جملة	طالبه	طالب	
905	346	559	83	11	72	822	335	487	الهندسة
15	7	8	-	-	-	15	7	8	الزراعة
356	199	157	34	16	18	322	183	139	الطب
860	580	280	83	52	31	777	528	249	الصيدلة
201	124	77	13	7	6	188	117	71	طب بيطري
689	269	420	102	40	62	587	229	358	تجارة انتظام
134	90	44	7	4	3	127	86	41	تربيته تعليم عام
65	43	22	2	1	1	63	42	21	تربيته تعليم ابتدائي
98	98	-	2	2	-	96	96	-	تربيته طفولة
297	231	66	11	7	4	286	224	62	اجمالي تربيته
1203	377	826	152	46	106	1051	331	720	حقوق انتظام
175	38	137	21	2	19	154	36	118	تربيته رياضيه
178	178	-	44	44	-	134	134	-	التمريض
24	16	8	5	2	3	19	14	5	تربيته الوادي تعليم عام
26	10	16	4	2	2	22	8	14	تربيته الوادي تعليم ابتدائي
5	5	-	-	-	-	5	5	-	تربيته الوادي طفولة
55	31	24	9	4	5	46	27	19	اجمالي تربيته الوادي
371	242	129	30	18	12	341	224	117	خدمه اجتماعيه انتظام
309	211	98	27	12	15	282	199	83	آداب انتظام
78	70	8	7	6	1	71	64	7	تربيته نوعيه
110	48	62	27	13	14	83	35	48	حاسبات ومعلومات
54	54	-	-	-	-	54	54	-	المعهد الفني للتمريض
42	36	6	1	1	-	41	35	6	طب بيطري الوادي
6250	3303	2947	664	290	374	5586	3013	2573	الإجمالي

رسم بياني يوضح عدد الخريجين بكلية الجامعة انتظام عن العام الجامعي 2014/2013

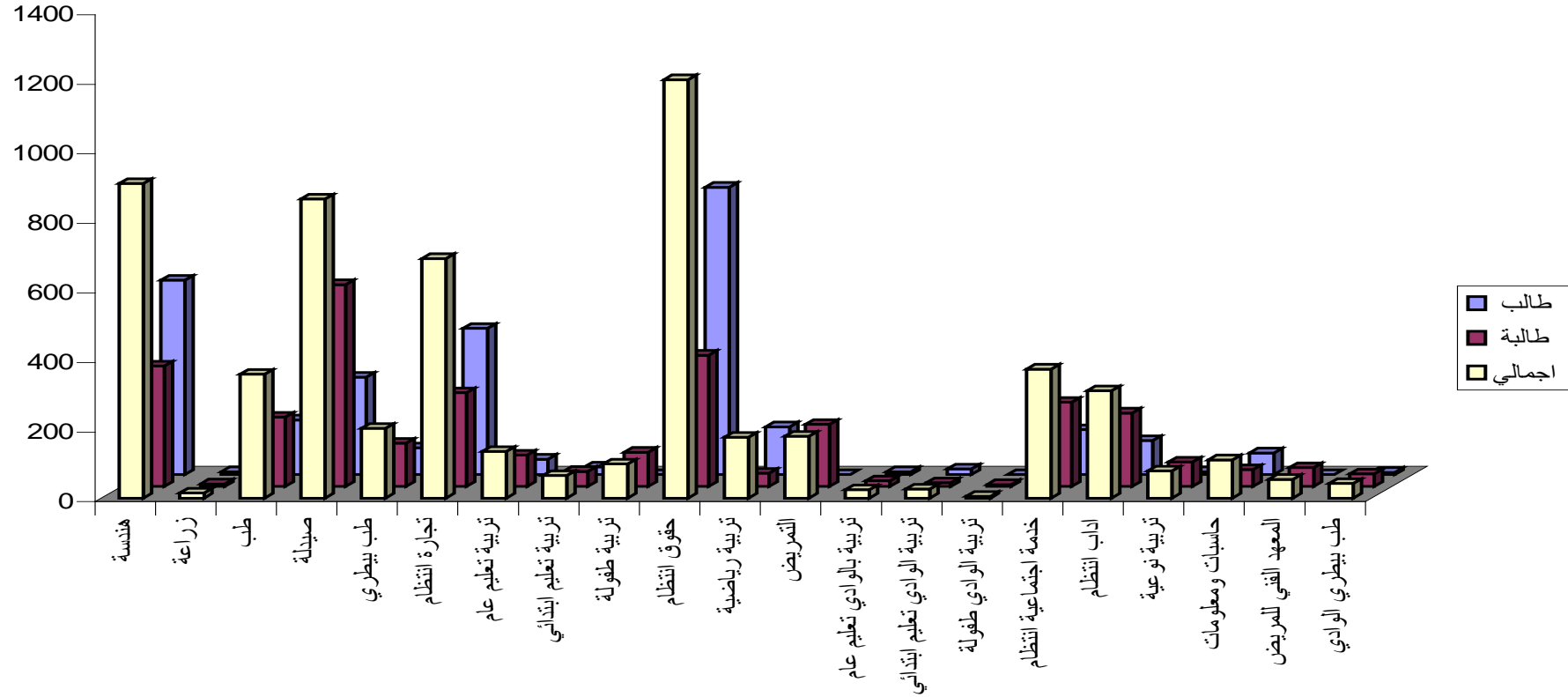

بيان عددي بخريجي كليات الجامعة (انتساب موجة) عن العام الجامعي 2014 /2013

الإجمالي			الدور الثاني			الدور الأول			كليات الجامعة
جملة	طالبه	طالب	جملة	طالبه	طالب	جملة	طالبه	طالب	
425	124	301	114	31	83	311	93	218	التجارة انتساب
696	237	459	235	92	143	461	145	316	الحقوق انتساب
114	49	65	24	11	13	90	38	52	الخدمة الاجتماعية انتساب
107	68	39	32	15	17	75	53	22	الاداب انتساب
1342	478	864	405	149	256	937	329	608	الإجمالي

بيان عددي بخريجي كليات الجامعة (تعليم مفتوح) عن العام الجامعي 2014 /2013

الإجمالي			الدور الثاني			الدور الأول			كليات الجامعة
جملة	طالبه	طالب	جملة	طالبه	طالب	جملة	طالبه	طالب	
431	176	255	269	104	165	162	72	90	التجارة تعليم مفتوح
1027	334	693	622	189	433	405	145	260	الحقوق تعليم مفتوح
1458	510	948	891	293	598	567	217	350	الإجمالي

بيان عددي بخريجي كليات الجامعة (ساعات معتمدة) عن العام الجامعي 2014 /2013

الإجمالي			فصل دراسي ثالث سبتمبر			فصل دراسي ثاني يونيه			فصل دراسي أول يناير			كليات الجامعة
ج	ث	ذ	ج	ث	ذ	ج	ث	ذ	ج	ث	ذ	
161	100	61	9	3	6	102	59	43	50	38	12	العلوم
34	14	20	4	3	1	20	6	14	10	5	5	الهندسة
44	27	17	-	-	-	18	9	9	26	18	8	الزراعة
62	32	30	10	5	5	52	27	25	-	-	-	الصيدلة
9	7	2	-	-	-	7	5	2	2	2	-	الزراعة بالوادي
310	180	130	23	11	12	199	106	93	88	63	25	الإجمالي

رسم بياني يوضح عدد الخريجين بكلية الجامعة انتساب موجه عن العام الجامعي 2014/2013

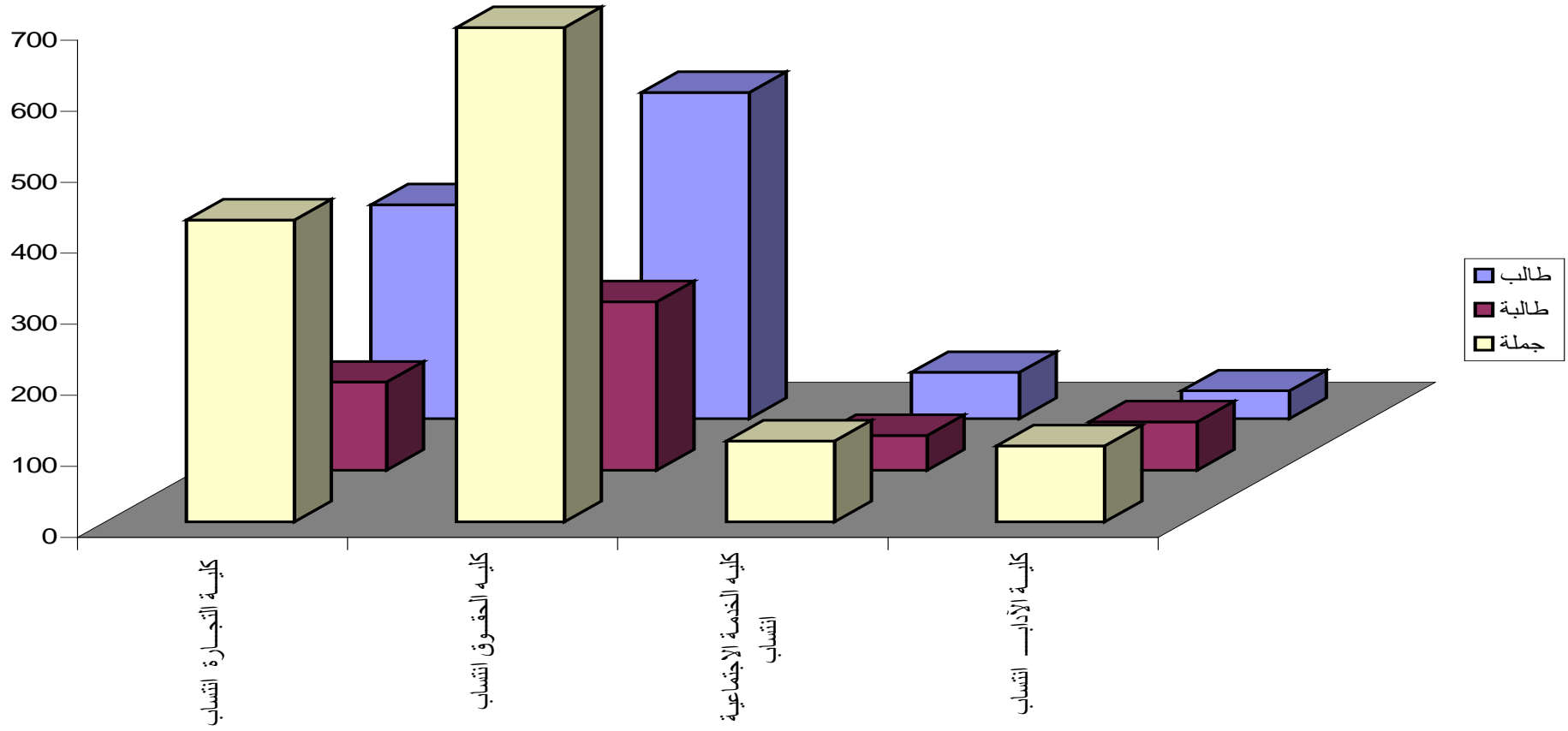

رسم بياني يوضح عدد الخريجين بكليات الجامعة تعليم مفتوح عن العام الجامعي 2014/2013

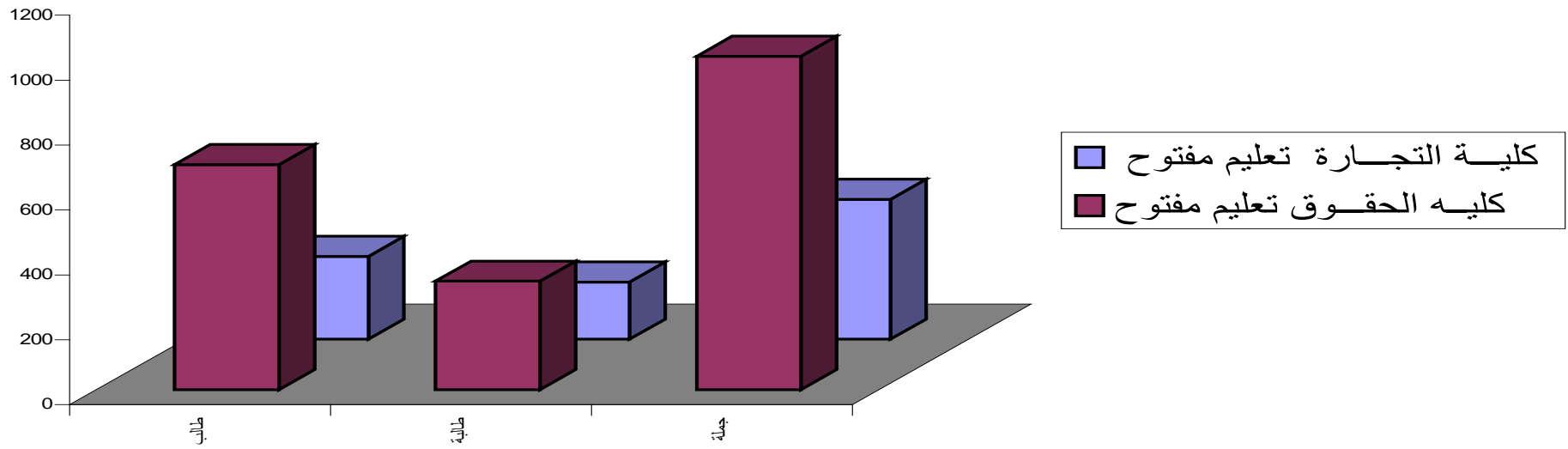

رسم بياني يوضح عدد الخريجين بكلية الجامعة نظام الساعات المعتمدة عن العام الجامعي 2014/2013

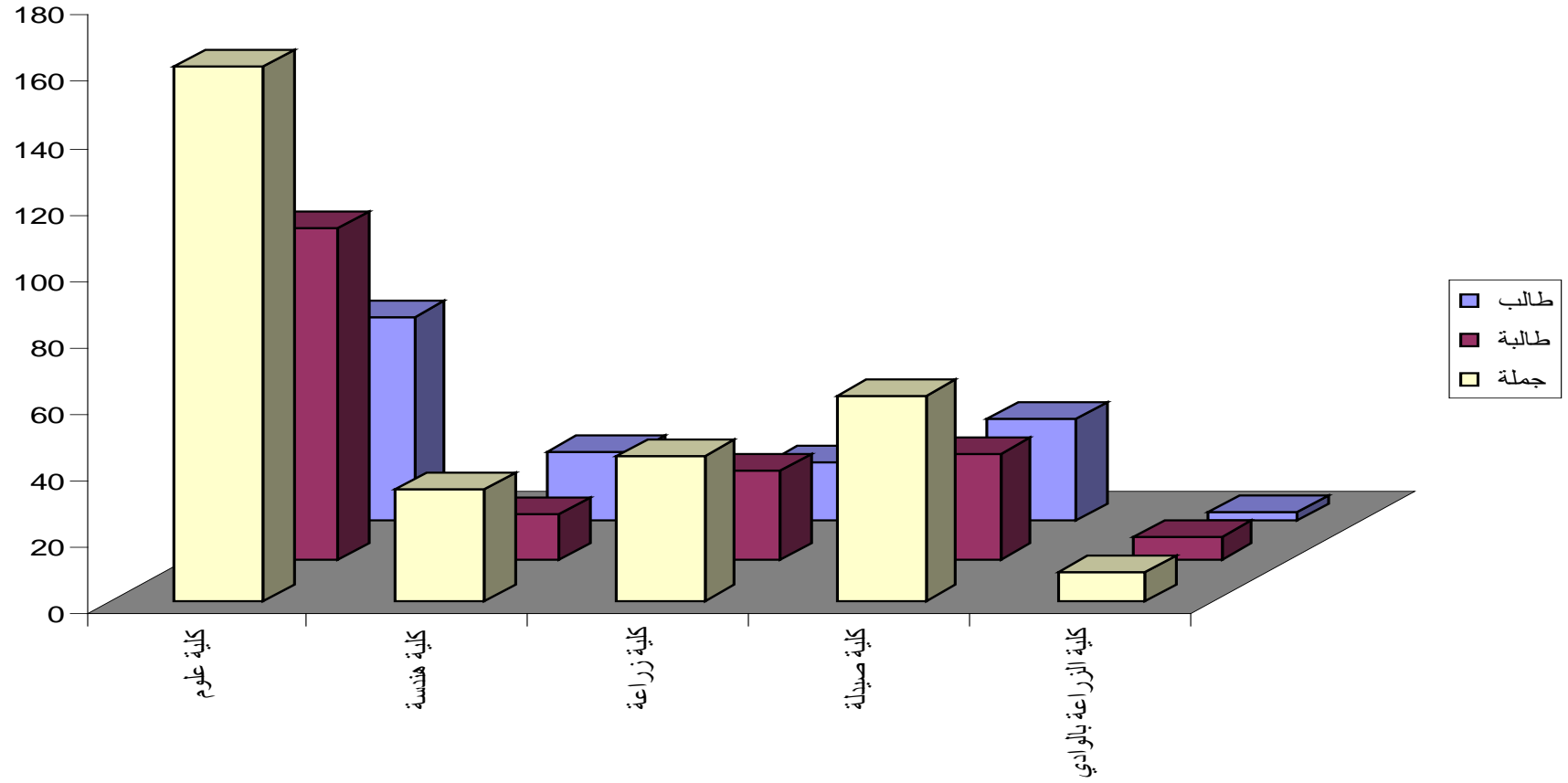

بيان عددي بخريجي كليات الجامعة من أبناء محافظة أسيوط (انتظام) عن العام الجامعي 2014 /2013

الإجمالي			الدور الثاني			الدور الأول			كليات الجامعة
جملة	طالبه	طالب	جملة	طالبه	طالب	جملة	طالبه	طالب	
515	220	295	50	7	43	465	213	252	الهندسة
14	7	7	-	-	-	14	7	7	الزراعة
227	118	109	19	7	12	208	111	97	الطب
307	195	112	23	16	7	284	179	105	الصيدا
109	76	33	4	1	3	105	75	30	طب بيطري
483	205	278	75	29	46	408	176	232	تجارة انتظام
125	83	42	4	1	3	121	82	39	تربيته تعليم عام
64	43	21	1	1	-	63	42	21	تربيته تعليم ابتدائي
94	94	-	2	2	-	92	92	-	تربيته طفولة
283	220	63	7	4	3	276	216	60	اجمالي تربيته
548	183	365	108	33	75	440	150	290	حقوق انتظام
94	16	78	15	1	14	79	15	64	تربيته رياضيه
170	170	-	44	44	-	126	126	-	التمريض
251	165	86	23	13	10	228	152	76	خدمه اجتماعيه انتظام
304	207	97	26	11	15	278	196	82	آداب انتظام
76	68	8	7	6	1	69	62	7	تربيته نوعيه
56	26	30	9	5	4	47	21	26	حاسبات ومعلومات
48	48	-	-	-	-	48	48	-	المعهد الفني للتمريض
3768	2144	1624	417	181	236	3351	1963	1388	الإجمالي

بيان عددي بخريجي كليات الجامعة من أبناء المحافظة (انتساب موجة) عن العام الجامعي 2014/2013

الإجمالي			الدور الثاني			الدور الأول			كليات الجامعة
جملة	طالبه	طالب	جملة	طالبه	طالب	جملة	طالبه	طالب	
331	97	234	92	23	69	239	74	165	التجارة انتساب
363	123	240	170	65	105	193	58	135	الحقوق انتساب
69	26	43	17	8	9	52	18	34	الخدمة الاجتماعية انتساب
100	65	35	31	15	16	69	50	19	الاداب انتساب
863	311	552	310	111	199	553	200	353	الإجمالي

بيان عددي بخريجي كليات الجامعة من أبناء المحافظة (تعليم مفتوح) عن العام الجامعي 2014/2013

الإجمالي			الدور الثاني			الدور الأول			كليات الجامعة
جملة	طالبه	طالب	جملة	طالبه	طالب	جملة	طالبه	طالب	
372	143	229	232	81	151	140	62	78	التجارة تعليم مفتوح
497	207	290	289	110	179	208	97	111	الحقوق تعليم مفتوح
869	350	519	521	191	330	348	159	189	الإجمالي

بيان عددي بخريجي كليات الجامعة من أبناء المحافظة (ساعات معتمدة) عن العام الجامعي 2014/2013

الإجمالي			فصل دراسي ثالث سبتمبر			فصل دراسي ثاني يونيه			فصل دراسي أول يناير			كليات الجامعة
ج	ث	ذ	ج	ث	ذ	ج	ث	ذ	ج	ث	ذ	
118	80	38	6	2	4	75	48	27	37	30	7	العلوم
21	5	16	-	-	-	14	3	11	7	2	5	الهندسة
37	23	14	-	-	-	13	7	6	24	16	8	الزراعة
35	19	16	3	3	-	32	16	16	-	-	-	الصيدلة
211	127	84	9	5	4	134	74	60	68	48	20	الإجمالي



الطلاب الخريجون
موزعين حسب
التخصصات والتقديرات

بيان عددي بخريجي كلية الهندسة
موزعين حسب التخصصات والتقديرات عن العام الجامعي 2014/2013

(الدور الأول نظام قديم)

الإجمالي			مقبول		جيد		جيد جدا		ممتاز		التقديرات
ج	ث	ذ	ث	ذ	ث	ذ	ث	ذ	ث	ذ	
331	75	256	22	65	49	126	4	60	-	5	مدني
84	36	48	27	22	9	18	-	6	-	2	م0 قوى
10	1	9	1	7	-	1	-	-	-	1	م . تصميم وانتاج
24	17	7	13	5	4	1	-	1	-	-	م0 ميكاترونيات
162	72	90	28	32	38	45	6	13	-	-	ك0 قوى
17	7	10	4	4	2	5	-	1	1	-	ك0 حاسبات
107	73	34	41	14	25	8	5	10	2	2	ك0 اتصالات
24	9	15	3	7	5	7	-	1	1	-	تعدين
63	45	18	-	1	14	7	29	9	2	1	عمارة
822	335	487	139	157	146	218	44	101	6	11	الإجمالي

بيان عددي بخريجي كلية الهندسة
موزعين حسب التخصصات والتقديرات عن العام الجامعي 2014/2013

(الدور الثاني نظام قديم)

الإجمالي			مقبول		جيد		جيد جدا		ممتاز		التقديرات
ج	ث	ذ	ث	ذ	ث	ذ	ث	ذ	ث	ذ	
23	-	23	-	22	-	1	-	-	-	-	مدني
28	2	26	2	26	-	-	-	-	-	-	م0 قوى
4	1	3	1	3	-	-	-	-	-	-	م0 ميكاترونيات
5	-	5	-	5	-	-	-	-	-	-	م . إنتاج
9	3	6	3	5	-	1	-	-	-	-	ك0 اتصالات
5	1	4	1	4	-	-	-	-	-	-	ك0 قوى
3	2	1	2	1	-	-	-	-	-	-	ك0 حاسبات
6	2	4	2	4	-	-	-	-	-	-	تعدين
83	11	72	11	70	-	2	-	-	-	-	الإجمالي

بيان عددي بخريجي كلية الهندسة

موزعين حسب التخصصات والتقديرات عن العام الجامعي 2014/2013

(دور يناير نظام الساعات المعتمدة)

التقديرات	ممتاز		جيد جدا		جيد		مقبول		الإجمالي	
	ث	ذ	ث	ذ	ث	ذ	ث	ذ	ث	ذ
0هـ ميكاترونيات وربورتات	-	-	-	-	1	1	-	-	1	1
هـ. التصميم المعماري والداخلي	-	-	-	-	4	3	-	1	4	4
الإجمالي	-	-	-	-	5	4	-	1	5	5

بيان عددي بخريجي كلية الهندسة

موزعين حسب التخصصات والتقديرات عن العام الجامعي 2014/2013

(دور يونيه نظام الساعات المعتمدة)

التقديرات	ممتاز		جيد جدا		جيد		مقبول		الإجمالي	
	ث	ذ	ث	ذ	ث	ذ	ث	ذ	ث	ذ
0هـ ميكاترونيات وربورتات	-	-	-	2	-	7	-	4	-	13
هـ. التصميم المعماري والداخلي	-	-	-	-	6	-	-	1	6	1
الإجمالي	-	-	-	2	6	7	-	5	6	14

بيان عددي بخريجي كلية الهندسة

موزعين حسب التخصصات والتقديرات عن العام الجامعي 2014/2013

(دور سبتمبر نظام الساعات المعتمدة)

التقديرات	ممتاز		جيد جدا		جيد		مقبول		الإجمالي	
	ث	ذ	ث	ذ	ث	ذ	ث	ذ	ث	ذ
0هـ ميكاترونيات وربورتات	-	-	-	-	-	1	-	-	3	1
الإجمالي	-	-	-	-	-	1	-	-	3	1

بيان عددي بخريجي كلية الزراعة
موزعين حسب التخصصات والتقديرات عن العام الجامعي 2014/2013

(الدور الأول نظام قديم)

الإجمالي			مقبول		جيد		جيد جدا		ممتاز		التقديرات التخصص
ج	ث	ذ	ث	ذ	ث	ذ	ث	ذ	ث	ذ	
15	7	8	7	7	-	-	-	1	-	-	إنتاج زراعي
15	7	8	7	7	-	-	-	1	-	-	الإجمالي

بيان عددي بخريجي كلية الزراعة
موزعين حسب التخصصات والتقديرات عن العام الجامعي 2014/2013

(الدور الثاني نظام قديم)

الإجمالي			مقبول		جيد		جيد جدا		ممتاز		التقديرات التخصص
ج	ث	ذ	ث	ذ	ث	ذ	ث	ذ	ث	ذ	
لا يوجد											

بيان عددي بخريجي كلية الزراعة
موزعين حسب التخصصات والتقديرات عن العام الجامعي 2014/2013

(دور يناير ساعات معتمدة)

الإجمالي			مقبول		جيد		جيد جدا		ممتاز		التقديرات التخصص
ج	ث	ذ	ث	ذ	ث	ذ	ث	ذ	ث	ذ	
1	-	1	-	1	-	-	-	-	-	-	أراضي ومياه
9	8	1	5	1	3	-	-	-	-	-	بساتين (إنتاج نباتي)
5	4	1	1	-	2	1	1	-	-	-	علوم وتكنولوجيا الأغذية
1	1	-	-	-	-	-	1	-	-	-	وقاية نبات حشرات اقتصاديه
2	2	-	-	-	1	-	1	-	-	-	تكنولوجيا الحيوية (وراثة)
2	2	-	-	-	2	-	-	-	-	-	علوم اقتصاديه (اقتصاد)
2	-	2	-	1	-	1	-	-	-	-	محاصيل إنتاج نباتي
3	-	3	-	-	-	2	-	1	-	-	وقاية نبات مبيدات
1	1	-	-	-	1	-	-	-	-	-	علوم اقتصاديه (اجتماع ريفي)
26	18	8	6	3	9	4	3	1	-	-	الإجمالي

بيان عددي بخريجي كلية الزراعة
موزعين حسب التخصصات والتقديرات عن العام الجامعي 2014/2013

(دور يونيه ساعات معتمدة)

الإجمالي			مقبول		جيد		جيد جدا		ممتاز		التقديرات التخصص
ج	ث	ذ	ث	ذ	ث	ذ	ث	ذ	ث	ذ	
7	3	4	2	1	1	2	-	1	-	-	بساتين
3	1	2	-	-	1	1	-	1	-	-	أراضي ومياه
1	1	-	-	-	1	-	-	-	-	-	محاصيل
2	-	2	-	1	-	1	-	-	-	-	دواجن
2	2	-	1	-	1	-	-	-	-	-	وراثة
2	2	-	-	-	2	-	-	-	-	-	اقتصاد زراعي
1	-	1	-	-	-	1	-	-	-	-	علوم وتكنولوجيا الأغذية
18	9	9	3	2	6	5	-	2	-	-	الإجمالي

بيان عددي بخريجي كلية الطب
موزعين حسب التخصصات والتقديرات عن العام الجامعي 2014/2013

الإجمالي			مقبول		جيد		جيد جدا		ممتاز		التقديرات التخصص
ج	ث	ذ	ث	ذ	ث	ذ	ث	ذ	ث	ذ	
322	183	139	3	4	47	45	82	52	51	38	الدور الأول
34	16	18	3	8	13	8	-	1	-	1	الدور الثاني
356	199	157	6	12	60	53	82	53	51	39	الإجمالي

بيان عددي بخريجي كلية الصيدلة
حسب التخصصات والتقديرات عن العام الجامعي 2014/2013

الإجمالي			مقبول		جيد		جيد جدا		ممتاز		التقديرات التخصص
ج	ث	ذ	ث	ذ	ث	ذ	ث	ذ	ث	ذ	
777	528	249	14	15	236	141	236	83	42	10	الدور الأول
83	52	31	11	21	41	10	-	-	-	-	الدور الثاني
860	580	280	25	36	277	151	236	83	42	10	الإجمالي

بيان عددي بخريجي كلية الصيدلة
حسب التخصصات والتقديرات عن العام الجامعي 2014/2013

" اكلنيكية "

الإجمالي			مقبول		جيد		جيد جدا		ممتاز		التقديرات التخصص
ج	ث	ذ	ث	ذ	ث	ذ	ث	ذ	ث	ذ	
52	27	25	-	3	6	11	18	9	3	2	اكلنيكية الدور الأول
10	5	5	-	2	4	3	1	-	-	-	اكلنيكية الدور الثاني
62	32	30	-	5	10	14	19	9	3	2	الإجمالي

بيان عددي بخريجي كلية الطب البيطري
موزعين حسب التخصصات والتقديرات عن العام الجامعي 2014/2013

الإجمالي			مقبول		جيد		جيد جدا		ممتاز		التقديرات التخصص
ج	ث	ذ	ث	ذ	ث	ذ	ث	ذ	ث	ذ	
188	117	71	23	29	54	28	32	12	8	2	الدور الأول
13	7	6	4	6	3	-	-	-	-	-	الدور الثاني
201	124	77	27	35	57	28	32	12	8	2	الإجمالي

بيان عددي بخريجي كلية التجارة

موزعين حسب التخصصات والتقديرات عن العام الجامعي 2014/2013

(دور أول انتظام)

الإجمالي			مقبول		جيد		جيد جدا		ممتاز		التقديرات التخصص
ج	ث	ذ	ث	ذ	ث	ذ	ث	ذ	ث	ذ	
437	161	276	99	176	60	92	2	8	-	-	محاسبة
122	53	69	16	22	34	43	3	4	-	-	محاسبة انجليزي
14	6	8	5	7	1	1	-	-	-	-	إدارة الأعمال
14	9	5	1	1	8	3	-	1	-	-	علوم سياسية
587	229	358	121	206	103	139	5	13	-	-	الإجمالي

بيان عددي بخريجي كلية التجارة

موزعين حسب التخصصات والتقديرات عن العام الجامعي 2014/2013

(دور ثاني انتظام)

الإجمالي			مقبول		جيد		جيد جدا		ممتاز		التقديرات التخصص
ج	ث	ذ	ث	ذ	ث	ذ	ث	ذ	ث	ذ	
94	35	59	33	55	2	4	-	-	-	-	محاسبة
1	-	1	-	1	-	-	-	-	-	-	علوم سياسية
7	5	2	5	2	-	-	-	-	-	-	أدارة الأعمال
102	40	62	38	58	2	4	-	-	-	-	الإجمالي

بيان عددي بخريجي كلية التجارة

موزعين حسب التخصصات والتفديرات عن العام الجامعي 2014/2013

(دور أول انتساب موجة)

الإجمالي			مقبول		جيد		جيد جدا		ممتاز		التفديرات التخصص
ج	ث	ذ	ث	ذ	ث	ذ	ث	ذ	ث	ذ	
289	81	208	80	202	1	6	-	-	-	-	محاسبة
122	53	69	16	22	34	43	3	4	-	-	محاسبة انجليزي
19	12	7	10	5	2	2	-	-	-	-	إدارة الأعمال
430	146	284	106	229	37	51	3	4	-	-	الإجمالي

بيان عددي بخريجي كلية التجارة

موزعين حسب التخصصات والتفديرات عن العام الجامعي 2014/2013

(دور ثاني انتساب موجة)

الإجمالي			مقبول		جيد		جيد جدا		ممتاز		التفديرات التخصص
ج	ث	ذ	ث	ذ	ث	ذ	ث	ذ	ث	ذ	
101	24	77	24	77	-	-	-	-	-	-	محاسبة
12	7	5	7	5	-	-	-	-	-	-	إدارة أعمال
1	-	1	-	1	-	-	-	-	-	-	علوم سياسيه
114	31	83	31	83	-	-	-	-	-	-	الإجمالي

بيان عددي بخريجي كلية التجارة
موزعين حسب التخصصات والتقديرات عن العام الجامعي 2014/2013

(دور أول تعليم مفتوح)

الإجمالي			مقبول		جيد		جيد جدا		ممتاز		التقديرات التخصص
ج	ث	ذ	ث	ذ	ث	ذ	ث	ذ	ث	ذ	
145	61	84	32	61	27	20	2	3	-	-	إدارة المؤسسات والأسواق المالية
17	11	6	7	5	4	1	-	-	-	-	نظم المعلومات والحاسب الالى
162	72	90	39	66	31	21	2	3	-	-	الإجمالي

بيان عددي بخريجي كلية التجارة
موزعين حسب التخصصات والتقديرات عن العام الجامعي 2014 /2013

(دور ثاني تعليم مفتوح)

الإجمالي			مقبول		جيد		جيد جدا		ممتاز		التقديرات التخصص
ج	ث	ذ	ث	ذ	ث	ذ	ث	ذ	ث	ذ	
206	79	127	33	89	43	32	3	6	-	-	إدارة المؤسسات والأسواق المالية
63	25	38	13	26	9	12	3	-	-	-	نظم المعلومات والحاسب الالى
269	104	165	46	115	52	44	6	6	-	-	الإجمالي

بيان عددي بخريجي كلية التربية بأسسيوط

موزعين حسب التخصصات والتقديرات عن العام الجامعي 2014/2013

(الدور الأول تعليم عام)

الإجمالي			مقبول		جيد		جيد جدا		ممتاز		التقديرات التخصص
ج	ث	ذ	ث	ذ	ث	ذ	ث	ذ	ث	ذ	
32	14	18	5	10	6	4	3	4	-	-	الرياضيات
10	9	1	-	-	5	1	4	-	-	-	العلوم البيولوجية
38	35	3	3	1	20	1	11	1	1	-	اللغة الإنجليزية
29	20	9	-	-	10	3	9	5	1	1	اللغة العربية
2	-	2	-	1	-	1	-	-	-	-	اللغة الفرنسية
14	7	7	-	-	3	7	4	-	-	-	التاريخ
2	1	1	-	1	-	-	1	-	-	-	الجغرافيا
127	86	41	8	13	44	17	32	10	2	1	الإجمالي

بيان عددي بخريجي كلية التربية بأسسيوط

موزعين حسب التخصصات والتقديرات عن العام الجامعي 2014/2013

(الدور الثاني تعليم عام)

الإجمالي			مقبول		جيد		جيد جدا		ممتاز		التقديرات التخصص
ج	ث	ذ	ث	ذ	ث	ذ	ث	ذ	ث	ذ	
2	1	1	-	1	1	-	-	-	-	-	الرياضيات
3	3	-	3	-	-	-	-	-	-	-	اللغة الإنجليزية
2	-	2	-	-	-	2	-	-	-	-	اللغة الفرنسية
7	4	3	3	1	1	2	-	-	-	-	الإجمالي

بيان عددي بخريجي كلية التربية بأسسيوط

موزعين حسب التخصصات والتقديرات عن العام الجامعي 2014/2013

(الدور الأول تعليم أساسي)

الإجمالي		مقبول		جيد		جيد جدا		ممتاز		التقديرات	التخصص
ج	ث	ث	ذ	ث	ذ	ث	ذ	ث	ذ		
1	1	-	-	1	-	-	-	-	-	-	علوم
18	11	7	2	7	4	2	1	-	-	-	لغة إنجليزية
30	19	11	1	9	6	9	2	-	1	-	لغة عربية
14	11	3	3	4	3	4	-	-	-	-	مواد اجتماعية
63	42	21	6	21	13	15	3	-	1	-	الإجمالي

بيان عددي بخريجي كلية التربية بأسسيوط

موزعين حسب التخصصات والتقديرات عن العام الجامعي 2014/2013

(الدور الثاني تعليم أساسي)

الإجمالي		مقبول		جيد		جيد جدا		ممتاز		التقديرات	التخصص
ج	ث	ث	ذ	ث	ذ	ث	ذ	ث	ذ		
1	-	1	-	-	-	-	-	-	-	-	علوم
1	1	-	1	-	-	-	-	-	-	-	لغة إنجليزية
2	1	1	1	-	-	-	-	-	-	-	الإجمالي

بيان عددي بخريجي كلية التربية بأسسيوط

موزعين حسب التخصصات والتقديرات عن العام الجامعي 2014/2013

(طفولة)

الإجمالي		مقبول		جيد		جيد جدا		ممتاز		التقديرات	التخصص
ج	ث	ث	ذ	ث	ذ	ث	ذ	ث	ذ		
96	96	-	-	59	-	37	-	-	-	-	الدور الأول
2	2	-	1	1	-	-	-	-	-	-	الدور الثاني
98	98	-	1	60	-	37	-	-	-	-	الإجمالي

بيان عددي بخريجي كلية الحقوق

موزعين حسب التخصصات والتقديرات عن العام الجامعي 2014/2013

(انتظام)

الإجمالي			مقبول		جيد		جيد جدا		ممتاز		التقديرات التخصص
ج	ث	ذ	ث	ذ	ث	ذ	ث	ذ	ث	ذ	
1051	331	720	181	501	140	200	10	19	-	-	الدور الأول
152	46	106	45	102	1	4	-	-	-	-	الدور الثاني
1203	377	826	226	603	141	204	10	19	-	-	الإجمالي

بيان عددي بخريجي كلية الحقوق

موزعين حسب التخصصات والتقديرات عن العام الجامعي 2014/2013

(انتساب موجهة)

الإجمالي			مقبول		جيد		جيد جدا		ممتاز		التقديرات التخصص
ج	ث	ذ	ث	ذ	ث	ذ	ث	ذ	ث	ذ	
461	145	316	105	195	40	121	-	-	-	-	الدور الأول
235	92	143	91	141	1	2	-	-	-	-	الدور الثاني
696	237	459	196	336	41	123	-	-	-	-	الإجمالي

بيان عددي بخريجي كلية الحقوق

موزعين حسب التخصصات والتقديرات عن العام الجامعي 2014/2013

(تعليم مفتوح)

الإجمالي			مقبول		جيد		جيد جدا		ممتاز		التقديرات التخصص
ج	ث	ذ	ث	ذ	ث	ذ	ث	ذ	ث	ذ	
405	145	260	130	206	15	54	-	-	-	-	الدور الأول
622	189	433	126	350	63	83	-	-	-	-	الدور الثاني
1027	334	693	256	556	78	137	-	-	-	-	الإجمالي

بيان عددي بخريجي كلية التربية الرياضية
موزعين حسب التخصصات والتقديرات عن العام الجامعي 2014/2013

(الدور الأول)

الإجمالي			مقبول		جيد		جيد جدا		ممتاز		التقديرات التخصص
ج	ث	ذ	ث	ذ	ث	ذ	ث	ذ	ث	ذ	
47	19	28	-	-	6	11	13	12	-	5	تدريس التربية الرياضية
54	10	44	-	2	3	19	7	19	-	4	التدريب الرياضي
52	7	45	-	10	3	19	3	12	1	4	الإدارة الرياضية
1	-	1	-	1	-	-	-	-	-	-	تدريس لائحة قديمة
154	36	118	-	13	12	49	23	43	1	13	الإجمالي

بيان عددي بخريجي كلية التربية الرياضية
موزعين حسب التخصصات والتقديرات عن العام الجامعي 2014/2013

(الدور الثاني)

الإجمالي			مقبول		جيد		جيد جدا		ممتاز		التقديرات التخصص
ج	ث	ذ	ث	ذ	ث	ذ	ث	ذ	ث	ذ	
5	1	4	-	2	1	2	-	-	-	-	تدريس التربية الرياضية
11	1	10	1	8	-	2	-	-	-	-	الإدارة الرياضية
5	-	5	-	2	-	3	-	-	-	-	التدريب الرياضي
21	2	19	1	12	1	7	-	-	-	-	الإجمالي

بيان عددي بخريجي كلية التمريض
موزعين حسب التخصصات والتقديرات عن العام الجامعي 2014/2013

التقديرات		ممتاز		جيد جدا		جيد		مقبول		الإجمالي	
ذ	ث	ذ	ث	ذ	ث	ذ	ث	ذ	ث	ذ	ث
										134	134
الدور الأول	-	16	-	74	-	44	-	-	-	44	44
الدور الثاني	-	-	-	8	-	36	-	-	-	44	44
الإجمالي	-	16	-	82	-	80	-	-	-	178	178

بيان عددي بخريجي كلية التربية بالوادي

موزعين حسب التخصصات والتقديرات عن العام الجامعي 2014/2013

(الدور الأول تعليم عام)

الإجمالي			مقبول		جيد		جيد جدا		ممتاز		التقديرات
ج	ث	ذ	ث	ذ	ث	ذ	ث	ذ	ث	ذ	
4	2	2	-	-	2	2	-	-	-	-	الرياضيات
2	2	-	-	-	2	-	-	-	-	-	كيمياء
13	10	3	-	-	4	1	6	2	-	-	لغة عربية ودراسات إسلاميه
19	14	5	-	-	8	3	6	2	-	-	الإجمالي

بيان عددي بخريجي كلية التربية بالوادي

موزعين حسب التخصصات والتقديرات عن العام الجامعي 2014/2013

(الدور الثاني تعليم عام)

الإجمالي			مقبول		جيد		جيد جدا		ممتاز		التقديرات
ج	ث	ذ	ث	ذ	ث	ذ	ث	ذ	ث	ذ	
1	-	1	-	1	-	-	-	-	-	-	الفيزياء
1	-	1	-	1	-	-	-	-	-	-	لغة عربية
1	1	-	1	-	-	-	-	-	-	-	الكيمياء
1	1	-	1	-	-	-	-	-	-	-	التاريخ
1	-	1	-	1	-	-	-	-	-	-	الرياضيات
5	2	3	2	3	-	-	-	-	-	-	الإجمالي

بيان عددي بخريجي كلية التربية بالوادي

موزعين حسب التخصصات والتقديرات عن العام الجامعي 2014/2013

(الدور الأول تعليم أساسي)

التقديرات		ممتاز		جيد جدا		جيد		مقبول		الإجمالي	
ن	ث	ن	ث	ن	ث	ن	ث	ن	ث	ن	ث
حاسب آلي	-	-	1	-	1	2	-	-	-	1	3
لغة انجليزية	-	-	1	2	2	1	1	-	-	4	8
لغة عربية	-	-	1	-	6	-	1	-	-	8	-
مواد اجتماعية	-	-	-	-	-	-	1	1	1	1	2
الإجمالي	-	-	2	3	9	4	3	14	1	8	22

بيان عددي بخريجي كلية التربية بالوادي

موزعين حسب التخصصات والتقديرات عن العام الجامعي 2014/2013

(الدور الثاني تعليم أساسي)

التقديرات		ممتاز		جيد جدا		جيد		مقبول		الإجمالي	
ن	ث	ن	ث	ن	ث	ن	ث	ن	ث	ن	ث
لغة انجليزية	-	-	-	-	-	2	-	1	-	1	2
مواد اجتماعية	-	-	-	-	-	-	-	1	-	1	-
الإجمالي	-	-	-	-	-	2	-	2	-	2	4

بيان عددي بخريجي كلية التربية بالوادي

موزعين حسب التخصصات والتقديرات عن العام الجامعي 2014/2013

(طفولة)

التقديرات		ممتاز		جيد جدا		جيد		مقبول		الإجمالي	
ن	ث	ن	ث	ن	ث	ن	ث	ن	ث	ن	ث
الدور الأول	-	-	-	3	-	2	-	-	-	5	5
الدور الثاني	لا يوجد										
الإجمالي	-	-	-	3	-	2	-	-	-	5	5

بيان عددي بخريجي كلية الآداب
موزعين حسب التخصصات والتقديرات عن العام الجامعي 2014/2013

(الدور الأول انتظام)

الإجمالي			مقبول		جيد		جيد جدا		ممتاز		التقديرات التخصص
ج	ث	ذ	ث	ذ	ث	ذ	ث	ذ	ث	ذ	
34	16	18	-	1	16	12	-	5	-	-	لغة عربية
51	45	6	32	5	13	1	-	-	-	-	لغة انجليزية
1	1	-	-	-	1	-	-	-	-	-	لغات شرقية فارسي
12	8	4	3	3	5	1	-	-	-	-	علم الاجتماع
3	3	-	-	-	3	-	-	-	-	-	وثائق ومكتبات
6	6	-	2	-	4	-	-	-	-	-	الأعلام
9	3	6	1	1	2	4	-	1	-	-	آثار مصرية
15	13	2	10	2	3	-	-	-	-	-	لغة فرنسية
62	35	27	11	7	21	19	3	1	-	-	تاريخ
1	-	1	-	-	-	1	-	-	-	-	جغرافيا خرائط
21	19	2	2	1	17	1	-	-	-	-	فلسفة
2	2	-	1	-	1	-	-	-	-	-	آثار إسلامية
2	-	2	-	2	-	-	-	-	-	-	جغرافيا عامة
63	48	15	13	4	26	9	8	2	1	-	علم نفس
282	199	83	75	26	112	48	11	9	1	-	الإجمالي

بيان عددي بخريجي كلية الآداب
موزعين حسب التخصصات والتقديرات عن العام الجامعي 2014/2013

(الدور الثاني انتظام)

الإجمالي			مقبول		جيد		جيد جدا		ممتاز		التقديرات التخصص
ج	ث	ذ	ث	ذ	ث	ذ	ث	ذ	ث	ذ	
5	-	5	-	3	-	2	-	-	-	-	لغة عربية
5	5	-	5	-	-	-	-	-	-	-	لغة انجليزية
2	1	1	1	1	-	-	-	-	-	-	لغة فرنسية
3	3	-	2	-	1	-	-	-	-	-	تاريخ
8	2	6	1	3	1	3	-	-	-	-	علم النفس
1	-	1	-	-	-	1	-	-	-	-	وثائق ومكتبات
1	-	1	-	-	-	1	-	-	-	-	جغرافيا خرائط
1	1	-	-	-	1	-	-	-	-	-	علم الاجتماع
1	-	1	-	1	-	-	-	-	-	-	آثار مصرية
27	12	15	9	8	3	7	-	-	-	-	الإجمالي

بيان عددي بخريجي كلية الآداب

موزعين حسب التخصصات والتقديرات عن العام الجامعي 2014/2013

(الدور الأول انتساب موجة)

التقديرات		ممتاز		جيد جدا		جيد		مقبول		الإجمالي	
ن	ث	ن	ث	ن	ث	ن	ث	ن	ث	ن	ث
لغة عربية	-	-	-	-	-	-	-	9	22	9	22
لغة انجليزية	-	-	-	-	-	1	-	-	-	1	1
تاريخ	-	-	-	-	-	-	-	1	5	1	5
فلسفة	-	-	-	-	-	-	-	2	5	2	5
اجتماع	-	-	-	-	-	1	7	9	13	10	20
الإجمالي	-	-	-	-	-	1	8	21	45	22	53

بيان عددي بخريجي كلية الآداب

موزعين حسب التخصصات والتقديرات عن العام الجامعي 2014/2013

(الدور الثاني انتساب موجة)

التقديرات		ممتاز		جيد جدا		جيد		مقبول		الإجمالي	
ن	ث	ن	ث	ن	ث	ن	ث	ن	ث	ن	ث
لغة عربية	-	-	-	-	-	-	-	1	6	1	6
تاريخ	-	-	-	-	-	-	-	3	2	3	2
اجتماع	-	-	-	-	-	3	-	12	4	12	7
فلسفة	-	-	-	-	-	-	-	1	-	1	-
الإجمالي	-	-	-	-	-	3	-	17	12	17	15

بيان عددي بخريجي كلية التربية النوعية
موزعين حسب التخصصات والتقديرات عن العام الجامعي 2014/2013

(الدور الأول)

التقديرات التخصص	ممتاز		جيد جدا		جيد		مقبول		الإجمالي	
	ث	ذ	ث	ذ	ث	ذ	ث	ذ	ث	ذ
التربية الفنية	7	1	29	2	9	2	-	-	50	45
التربية الموسيقية	1	-	7	1	8	-	2	1	20	18
الاقتصاد المنزلي	-	-	-	-	1	-	-	-	1	1
الإجمالي	8	1	36	3	18	2	2	1	71	64

بيان عددي بخريجي كلية التربية النوعية
موزعين حسب التخصصات والتقديرات عن العام الجامعي 2014/2013

(الدور الثاني)

التقديرات التخصص	ممتاز		جيد جدا		جيد		مقبول		الإجمالي	
	ث	ذ	ث	ذ	ث	ذ	ث	ذ	ث	ذ
التربية الفنية	-	-	-	-	5	-	-	-	5	5
التربية الموسيقية	-	-	-	-	1	1	-	-	2	1
الإجمالي	-	-	-	-	6	1	-	-	7	6

بيان عددي بخريجي كلية الحاسبات والمعلومات
موزعين حسب التخصصات والتقديرات عن العام الجامعي 2014/2013

(دور أول)

الإجمالي			مقبول		جيد		جيد جدا		ممتاز		التقديرات التخصص
د	ث	ذ	ث	ذ	ث	ذ	ث	ذ	ث	ذ	
19	10	9	4	3	3	5	3	1	-	-	علوم الحاسب
48	17	31	12	23	5	8	-	-	-	-	نظم المعلومات
16	8	8	4	7	4	-	-	1	-	-	تكنولوجيا المعلومات
83	35	48	20	33	12	13	3	2	-	-	الإجمالي

بيان عددي بخريجي كلية الحاسبات والمعلومات
موزعين حسب التخصصات والتقديرات عن العام الجامعي 2014/2013

(دور ثاني)

الإجمالي			مقبول		جيد		جيد جدا		ممتاز		التقديرات التخصص
د	ث	ذ	ث	ذ	ث	ذ	ث	ذ	ث	ذ	
7	3	4	3	4	-	-	-	-	-	-	علوم الحاسب
5	4	1	4	1	-	-	-	-	-	-	تكنولوجيا المعلومات
15	6	9	5	8	1	1	-	-	-	-	نظم المعلومات
27	13	14	12	13	1	1	-	-	-	-	الإجمالي

بيان عددي بخريجي المعهد الفني للتمريض
موزعين حسب التخصصات والتقديرات عن العام الجامعي 2014/2013

التقديرات		ممتاز		جيد جدا		جيد		مقبول		الإجمالي	
		ث	ذ	ث	ذ	ث	ذ	ث	ذ	ث	ذ
الدور الأول		12	-	37	-	5	-	-	-	54	54
الدور الثاني		لا يوجد									
الإجمالي		12	-	37	-	5	-	-	-	54	54

بيان عددي بخريجي كلية الزراعة بالوادي
موزعين حسب التخصصات والتقديرات عن العام الجامعي 2014/2013

(دور يناير ساعات معتمده)

التقديرات			ممتاز		جيد جدا		جيد		مقبول		الإجمالي	
التخصص			ث	ذ	ث	ذ	ث	ذ	ث	ذ	ج	ث
بساتين إنتاج نباتي			-	-	-	-	-	-	2	-	2	2
الإجمالي			-	-	-	-	-	-	2	-	2	2

بيان عددي بخريجي كلية الزراعة بالوادي
موزعين حسب التخصصات والتقديرات عن العام الجامعي 2014/2013

(دور يونيه ساعات معتمده)

التقديرات			ممتاز		جيد جدا		جيد		مقبول		الإجمالي	
التخصص			ث	ذ	ث	ذ	ث	ذ	ث	ذ	ج	ث
إنتاج حيواني ودواجن			-	1	-	-	3	-	1	-	5	3
بساتين إنتاج نباتي			-	-	-	-	-	-	2	-	2	2
الإجمالي			-	1	-	-	3	-	3	1	7	5



الطلاب الخريجون
موزعين حسب
المحافظات

بيان عددي بخريجي كليات الجامعة انتظام عن العام الجامعي 2014/2013 موزعين حسب المحافظات

الإجمالي	الواقدين	الأقصر	الشرقية	البحيرة	المنيا	الفيوم	الجيزة	السويس	الإسماعيلية	بورسعيد	دمياط	الدقهلية	الشرقية	الإسكندرية	البحيرة	كفر الشيخ	الغربية	المنوفية	القليوبية	القاهرة	المحافظات							
																					الكلية	الكلية						
559	1	-	3	6	1	-	6	81	108	295	20	3	2	5	1	3	-	2	1	3	2	3	2	3	2	6	طالب	كلية الهندسة
346	-	-	1	3	-	-	6	41	63	220	1	-	-	2	1	-	-	-	2	2	-	-	-	-	2	2	طالبة	
8	1	-	-	-	-	-	-	-	-	7	-	-	-	-	-	-	-	-	-	-	-	-	-	-	-	-	طالب	كلية الزراعة
7	-	-	-	-	-	-	-	-	-	7	-	-	-	-	-	-	-	-	-	-	-	-	-	-	-	-	طالبة	
157	1	-	-	-	-	-	-	26	8	109	9	-	-	1	-	-	-	-	-	-	-	-	-	-	-	1	طالب	كلية الطب
199	-	-	-	1	1	-	5	44	14	118	7	-	-	1	-	-	-	-	1	-	1	1	-	-	4	طالبة		
280	-	8	1	1	-	-	8	48	91	112	1	1	-	2	-	-	-	-	-	-	1	1	1	-	4	طالب	كلية الصيدلة	
580	-	13	1	2	-	-	45	128	184	195	3	-	-	-	-	-	-	-	2	1	-	1	1	2	2	طالبة		
77	-	-	-	-	-	-	-	-	6	33	33	-	-	1	-	-	-	-	-	1	-	1	-	1	-	-	طالب	كلية الطب البيطري
124	-	-	-	1	-	-	-	-	4	76	38	1	-	-	-	-	-	-	-	-	1	-	1	-	2	طالبة		
420	-	-	1	-	-	-	8	3	22	278	100	1	-	1	-	-	-	-	1	-	1	-	-	-	4	طالب	كلية التجارة انتظام	
269	-	-	2	1	-	-	3	5	10	205	35	2	-	3	-	-	-	-	-	-	-	1	-	-	2	طالبة		
44	-	-	-	-	-	-	-	-	1	42	-	-	-	-	-	-	-	-	1	-	-	-	-	-	-	-	طالب	كلية التربية تعليم عام
90	-	-	-	-	-	-	1	-	-	83	1	-	-	1	-	-	-	-	-	-	1	-	-	-	3	طالبة		
22	-	-	-	1	-	-	-	-	-	21	-	-	-	-	-	-	-	-	-	-	-	-	-	-	-	-	طالب	ابتدائي
43	-	-	-	-	-	-	-	-	-	43	-	-	-	-	-	-	-	-	-	-	-	-	-	-	-	-	طالبة	
-	-	-	-	-	-	-	-	-	-	-	-	-	-	-	-	-	-	-	-	-	-	-	-	-	-	-	طالب	طفولة
98	-	-	-	-	-	-	-	-	-	94	1	-	-	1	-	-	-	-	-	-	-	-	-	-	-	2	طالبة	
826	-	-	3	7	-	-	25	104	124	365	170	2	3	5	-	2	1	-	2	-	2	-	-	-	1	3	طالب	كلية الحقوق انتظام
377	-	-	2	4	-	-	16	21	102	183	45	-	-	1	-	-	-	-	-	-	1	-	-	-	-	2	طالبة	

تابع بيان عددي بخريجي كليات الجامعة انتظام عن العام الجامعي 2013/2014 موزعين حسب المحافظات

الإجمالي	الوافدين	الأقصر	لبحر الأحمر	الوادي الجديد	سيناء	مبنى مطروح	أسوان	قنا	سوهاج	أسيوط	المنيا	بنى سويف	الفيوم	الجيزة	المويس	الإسماعيلية	بور سعيد	دمياط	القهية	الشرقية	الإسكندرية	البحيرة	كفر الشيخ	الغربية	المنوفية	القليوبية	القاهرة	المحافظات		
																												الكلية		
137	-	-	-	7	-	-	5	5	39	78	3	-	-	-	-	-	-	-	-	-	-	-	-	-	-	-	-	-	طالب	كلية التربية الرياضية
38	-	-	-	1	-	-	-	-	20	16	-	-	-	-	-	-	-	-	1	-	-	-	-	-	-	-	-	-	طالبة	
-	-	-	-	-	-	-	-	-	-	-	-	-	-	-	-	-	-	-	-	-	-	-	-	-	-	-	-	-	طالب	كلية التمريض
178	-	-	-	1	-	-	-	-	-	170	3	1	-	-	-	-	-	-	-	-	-	2	1	-	-	-	-	-	طالبة	
8	-	-	-	8	-	-	-	-	-	-	-	-	-	-	-	-	-	-	-	-	-	-	-	-	-	-	-	-	طالب	كلية التربية بالوادي عام
16	-	-	-	16	-	-	-	-	-	-	-	-	-	-	-	-	-	-	-	-	-	-	-	-	-	-	-	-	طالبة	
16	-	-	-	16	-	-	-	-	-	-	-	-	-	-	-	-	-	-	-	-	-	-	-	-	-	-	-	-	طالب	ابتدائي
10	-	-	-	10	-	-	-	-	-	-	-	-	-	-	-	-	-	-	-	-	-	-	-	-	-	-	-	-	طالبة	
-	-	-	-	-	-	-	-	-	-	-	-	-	-	-	-	-	-	-	-	-	-	-	-	-	-	-	-	-	طالب	طفولة
5	-	-	-	5	-	-	-	-	-	-	-	-	-	-	-	-	-	-	-	-	-	-	-	-	-	-	-	-	طالبة	
129	-	-	-	-	-	-	-	1	26	86	16	-	-	-	-	-	-	-	-	-	-	-	-	-	-	-	-	-	طالب	كلية الخدمة الاجتماعية
242	-	-	-	5	-	-	-	-	46	165	24	-	-	-	-	-	-	-	-	-	1	-	-	-	-	-	-	-	طالبة	
98	-	-	-	-	-	-	-	-	-	97	-	1	-	-	-	-	-	-	-	-	-	-	-	-	-	-	-	-	طالب	كلية الآداب
211	-	-	-	-	-	-	-	-	2	207	-	-	-	1	-	-	-	-	-	-	-	-	-	-	-	-	-	-	طالبة	
8	-	-	-	-	-	-	-	-	-	8	-	-	-	-	-	-	-	-	-	-	-	-	-	-	-	-	-	-	طالب	كلية التربية النوعية
70	-	-	-	2	-	-	-	-	-	68	-	-	-	-	-	-	-	-	-	-	-	-	-	-	-	-	-	-	طالبة	
62	-	3	-	-	-	-	-	4	23	30	-	-	-	-	-	-	-	-	-	-	1	1	-	-	-	-	-	طالب	كلية الحاسبات والمعلومات	
48	-	5	-	-	-	-	-	5	11	26	1	-	-	-	-	-	-	-	-	-	-	-	-	-	-	-	-	-	طالبة	
-	-	-	-	-	-	-	-	-	-	-	-	-	-	-	-	-	-	-	-	-	-	-	-	-	-	-	-	-	طالب	المعهد الفنى للتمريض
54	-	-	1	-	-	-	-	-	1	48	-	-	-	-	-	-	-	-	-	-	-	2	1	-	-	-	-	-	طالبة	
6	-	-	-	6	-	-	-	-	-	-	-	-	-	-	-	-	-	-	-	-	-	-	-	-	-	-	-	-	طالب	طب بيطري الوادي
36	-	-	-	36	-	-	-	-	-	-	-	-	-	-	-	-	-	-	-	-	-	-	-	-	-	-	-	-	طالبة	
2857	3	11	8	52	1	-	52	272	448	1561	352	8	5	15	1	5	1	2	5	6	6	5	4	3	3	6	22	طالب	الاجمالى	
3041	-	18	7	88	1	-	76	244	457	1924	159	4	-	9	2	-	-	3	3	1	5	7	2	6	2	2	21	طالبة		

بيان عددي بخريجي كليات الجامعة انتساب موجه عن العام الجامعي 2014/2013 موزعين حسب المحافظات

الإجمالي	الواقدين	الأقصر	البحر الأحمر	الوادي الجديد	سنياء	مرسى مطروح	أسوان	قنا	سوهاج	أسيوط	المنيا	بنى سويف	الفيوم	الجيزة	السويس	الإسماعيلية	بور سعيد	دمياط	الدقهلية	الشرقية	الإسكندرية	البحيرة	كفر الشيخ	الغربية	المنوفية	القليوبية	القاهرة	المحافظات		
																												الكلية	التجارة انتساب	
301	-	-	-	-	-	-	1	3	8	234	49	-	1	1	-	-	-	-	1	-	-	1	-	-	-	-	-	2	طالب	التجارة انتساب
124	-	-	-	1	-	-	2	-	6	97	15	1	-	-	-	-	-	-	-	1	-	-	-	-	-	-	1	طالبة		
459	-	-	1	2	-	1	21	25	85	240	75	3	-	1	-	-	-	-	-	-	2	-	-	-	-	1	2	طالب	الحقوق انتساب	
237	-	-	1	1	-	1	5	7	52	123	43	1	-	1	-	-	-	-	-	-	1	-	-	-	-	-	1	طالبة		
65	-	-	-	-	-	-	-	-	15	43	7	-	-	-	-	-	-	-	-	-	-	-	-	-	-	-	-	طالب	الخدمة اجتماعية انتساب	
49	-	-	-	2	-	-	-	-	11	26	10	-	-	-	-	-	-	-	-	-	-	-	-	-	-	-	-	طالبة		
39	-	-	-	2	-	-	1	-	-	35	1	-	-	-	-	-	-	-	-	-	-	-	-	-	-	-	-	طالب	الآداب انتساب	
68	-	-	-	-	-	1	-	-	1	65	-	-	-	-	-	-	-	-	-	-	1	-	-	-	-	-	-	طالبة		
864	-	-	1	4	-	1	23	28	108	552	132	3	1	2	-	-	-	-	1	-	2	1	-	-	-	1	4	طالب	الإجمالي	
478	-	-	1	4	-	2	7	7	70	311	68	2	-	1	-	-	-	-	-	1	2	-	-	-	-	-	2	طالبة		

بيان عددي بخريجي كليات الجامعة نظام ساعات معتمده عن العام الجامعي 2013/2014 موزعين حسب المحافظات

الإجمالي	الواقدين	الأقصر	البحر الأحمر	الوادي الجديد	سيناء	مرسى مطروح	أسوان	قنا	سوهاج	أسيوط	المنيا	بنى سويف	الفيوم	الجيزة	السويس	الإسماعيلية	بور سعيد	دمياط	الدقهلية	الشرقية	الإسكندرية	البحيرة	كفر الشيخ	الغربية	المنوفية	القليوبية	القاهرة	المحافظات			
																												الكلية	العلوم		
61	-	-	-	1	-	-	-	-	7	38	2	-	-	3	-	-	-	-	-	1	-	6	-	2	-	-	-	-	1	طالب	العلوم
100	-	-	-	-	-	-	1	1	7	80	5	1	1	1	-	-	-	-	-	-	-	2	-	1	-	-	-	-	-	طالبة	
20	-	1	-	-	-	-	-	1	2	16	-	-	-	-	-	-	-	-	-	-	-	-	-	-	-	-	-	-	طالب	الهندسة	
14	-	1	-	-	-	-	-	-	6	5	-	-	-	-	-	-	-	-	1	-	-	1	-	-	-	-	-	-	طالبة		
17	-	-	-	-	-	-	1	1	-	14	-	-	-	-	-	-	-	-	-	-	-	-	-	-	-	-	-	1	طالب	الزراعة	
27	-	-	-	-	-	-	2	-	-	23	1	-	-	-	-	-	-	-	-	-	-	-	-	-	-	-	-	1	طالبة		
30	-	-	-	-	-	-	1	2	5	16	-	-	-	-	-	-	-	-	-	2	2	-	1	1	-	-	-	طالب	صيدلة اكلنيكيه		
32	-	-	-	-	-	-	1	4	8	19	-	-	-	-	-	-	-	-	-	-	-	-	-	-	-	-	-	طالبة			
2	-	-	-	2	-	-	-	-	-	-	-	-	-	-	-	-	-	-	-	-	-	-	-	-	-	-	-	طالب	الزراعة بالوادي		
7	-	-	-	7	-	-	-	-	-	-	-	-	-	-	-	-	-	-	-	-	-	-	-	-	-	-	-	طالبة			
130	-	1	-	3	-	-	2	4	14	84	2	-	-	3	-	-	-	-	-	3	2	6	1	3	-	-	-	2	طالب	الإجمالي	
180	-	1	-	7	-	-	4	5	21	127	6	1	1	1	-	-	-	-	1	-	-	3	-	1	-	-	-	1	طالبة		

بيان عددي بخريجي كليات الجامعة تعليم مفتوح عن العام الجامعي 2014/2013 موزعين حسب المحافظات

الإجمالي	الوافدين	الأقصر	البحر الأحمر	الوادي الجديد	ميناء	مرسى مطروح	أسوان	قنا	سوهاج	أسيوط	المنيا	بنى سويف	الفيوم	الجيزة	السويس	الإسماعيلية	بور سعيد	دمياط	الدقهلية	الشرقية	الإسكندرية	البحيرة	كفر الشيخ	الغربية	المنوفية	القليوبية	القااهرة	المحافظات الكلية		
																												طالب	طالبة	
255	-	-	-	11	-	-	-	1	9	229	4	-	-	-	-	-	-	-	1	-	-	-	-	-	-	-	-	-	طالب	تجارة تعليم مفتوح
176	-	-	-	16	-	-	-	2	6	143	3	-	-	1	-	-	-	-	-	-	2	-	-	-	-	-	3	طالبة	تجارة تعليم مفتوح	
693	-	-	-	26	-	-	-	-	184	290	193	-	-	-	-	-	-	-	-	-	-	-	-	-	-	-	-	طالب	حقوق تعليم مفتوح	
334	-	-	-	17	-	-	-	-	47	207	63	-	-	-	-	-	-	-	-	-	-	-	-	-	-	-	-	طالبة	حقوق تعليم مفتوح	
948	-	-	-	37	-	-	-	1	193	519	197	-	-	-	-	-	-	-	1	-	-	-	-	-	-	-	-	طالب	الإجمالي	
510	-	-	-	33	-	-	-	2	53	350	66	-	-	1	-	-	-	-	-	-	2	-	-	-	-	-	3	طالبة	الإجمالي	

الفصل الثالث

طلاب الدراسات العليا

أولاً: - الطلاب المقيدون

ثانياً: - الطلاب الخريجون

الطلاب المقيدون
بالدراسات العليا

بيان عددي بالطلاب المقيدون بالدراسات العليا بكلية الجامعة
عن العام الجامعي 2014/2015

الإجمالي	دكتوراه	ماجستير	دبلوم	الدرجة الكلية
437	141	260	36	العلوم
302	16	177	109	الهندسة
55	20	35	-	الزراعة
1934	559	1375	-	الطب
63	5	6	52	الصيدلة
168	7	71	90	الطب البيطري
627	8	18	601	التجارة
10045	93	180	9772	التربية بأسويط
6958	282	6	6670	الحقوق
132	29	40	63	التربية الرياضية
96	9	84	3	التمريض
783	7	127	649	التربية بالوادي
245	45	94	106	الخدمة الاجتماعية
62	8	44	10	الآداب
256	20	236	-	تربية نوعية
9	-	9	-	معهد جنوب مصر للأورام
77	1	9	67	معهد السكر
63	2	61	-	الحاسبات والمعلومات
13	7	6	-	الآداب بالوادي
22325	1259	2838	18228	الإجمالي

رسم بياني يوضح عدد الطلاب المقدمين بالدراسات العليا عن العام الجامعي 2014/2015

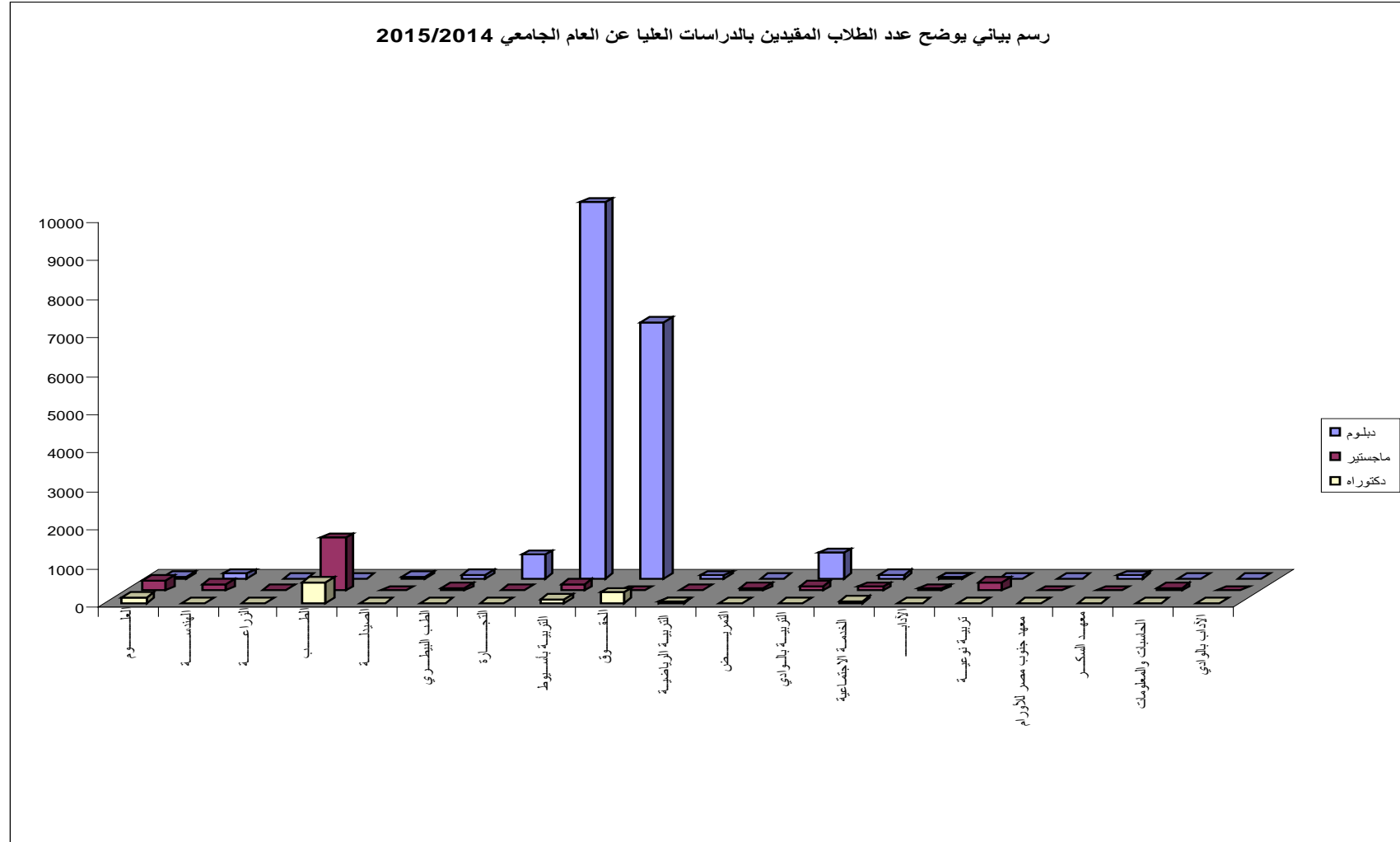

بيان عددي بالطلاب المقيدون بالدراسات العليا بكلية العلوم
عن العام الجامعي 2015/2014

الإجمالي	دكتوراه	ماجستير	دبلوم	الدرجة التخصصات
67	43	24	-	رياضيات
86	11	73	2	فيزياء
79	18	49	12	كيمياء
68	14	54	-	جيولوجيا
69	28	19	22	نبات وميكروبيولوجي
68	27	41	-	علم الحيوان
437	141	260	36	الإجمالي

بيان عددي بالطلاب المقيدون بالدراسات العليا بكلية الهندسة
عن العام الجامعي 2015/2014

الدرجة التخصصات	دكتوراه	ماجستير	دبلوم	الإجمالي
الهندسة المدنية	5	89	57	151
الهندسة الميكانيكية	1	13	23	37
الهندسة الكهربائية	8	48	29	85
الهندسة المعمارية	1	21	-	22
التعدين والفلزات	1	6	-	7
الإجمالي	16	177	109	302

بيان عددي بالطلاب المقيدون بالدراسات العليا بكلية الزراعة
عن العام الجامعي 2015/2014

الإجمالي	دكتوراه	ماجستير	دبلوم	الدرجة التخصصات
5	2	3	-	اقتصاد زراعي
3	-	3	-	بساتين زينة
4	2	2	-	بساتين فاكهة
7	1	6	-	بساتين خضر
3	2	1	-	أراضى ومياه
8	4	4	-	محاصيل
3	1	2	-	علوم وتكنولوجيا الأغذية
4	1	3	-	اجتماع ريفي
3	1	2	-	إنتاج حيواني
1	1	-	-	أمراض نبات
6	1	5	-	إنتاج دواجن
5	4	1	-	وقاية نبات
3	-	3	-	وراثة
55	20	35	-	الإجمالي

بيان عددي بالطلاب المقيدون بالدراسات العليا بكلية الطب
عن العام الجامعي 2015/2014

الإجمالي	دكتوراه	ماجستير	دبلوم	الدرجة التخصصات
166	21	145	-	التوليد وأمراض النساء
5	5	-	-	جراحة القلب والصدر
110	35	75	-	باطولوجيا إكلينيكية
1	1	-	-	طفليات
9	1	8	-	باطولوجيا
4	4	-	-	فسيولوجيا
37	15	22	-	جراحة المسالك البولية والتناسلية
119	25	94	-	التخدير والعناية المركزة الجراحية
7	7	-	-	السمعيات
6	6	-	-	ميكروبيولوجيا
63	12	51	-	أمراض الكلى
98	39	59	-	أشعة تشخيصية
13	2	11	-	الطب الشرعي والسموم الإكلينيكية
15	2	13	-	التشريح
57	12	45	-	الأمراض العصبية
21	10	11	-	أمراض الدم الإكلينيكية
119	30	89	-	جراحة العظام
12	6	6	-	هستولوجيا
41	6	35	-	الصحة العامة وطب المجتمع
184	24	160	-	طب القلب والأوعية الدموية
8	4	4	-	فارما كولوجي
20	5	15	-	جراحة المخ والأعصاب
1115	272	843	-	الإجمالي

تابع- بيان عددي بالطلاب المقيدون بالدراسات العليا بكلية الطب
عن العام الجامعي 2015/2014

الإجمالي	دكتوراه	ماجستير	دبلوم	الدرجة التخصصات
1115	272	843	-	تابع ما قبله
159	41	118	-	طب الأطفال
146	48	98	-	الأمراض الباطنه
138	37	101	-	الجراحة
27	27	-	-	طب المناطق الحارة والجهاز الهضمي
49	11	38	-	الأمراض الصدرية
87	35	52	-	الأنف والأذن والحنجرة
2	2	-	-	التخاطب
26	13	13	-	طب الأورام
12	12	-	-	أشعة علاجية
6	6	-	-	جراحه الاوعيه الدمويه
8	8	-	-	جراحه التجميل
63	10	53	-	الأمراض الجلدية والتناسلية
41	12	29	-	طب وجراحه العين
38	15	23	-	الطب الطبيعي والتأهيل والروماتيزم
17	10	7	-	الكيمياء الحيوية
1934	559	1375	-	الإجمالي

بيان عددي بالطلاب المقيدون بالدراسات العليا بكلية الصيدلة
عن العام الجامعي 2015/2014

الدرجة	دكتوراه	ماجستير	دبلوم	التخصصات
	-	-	38	صيدلة إكلينيكية
	-	-	14	تكنولوجيا صناعية
	-	1	-	ميكروبيولوجيا
	2	3	-	صيدلانيات
	2	2	-	كيمياء تحليلية صيدلانية
	1	-	-	صيدلة صناعية
الإجمالي	5	6	52	الإجمالي

بيان عددي بالطلاب المقيدون بالدراسات العليا بكلية الطب البيطري
عن العام الجامعي 2015/2014

الإجمالي	دكتوراه	ماجستير	دبلوم	الدرجة التخصصات
8	-	-	8	أمراض الطيور
8	-	-	8	كيمياء تحليل الاغذية
40	1	-	39	ميكروبيولوجيا الحيوان
11	-	6	5	التشخيص المعملية الاكلينيكي
17	1	-	16	الرقابة الصحية على الاغذية
4	-	1	3	توليد وتناسليات وتلقيح صناعي
17	3	14	-	أمراض الدواجن
5	-	5	-	جراحة الحيوان
2	-	2	-	الميكروبيولوجيا والمناعة
1	-	1	-	الأمراض الباطنه
10	-	10	-	الأمراض المعدية
3	-	3	-	طفيليات
7	-	7	-	الرقابة الصحية على الألبان
2	-	2	-	الطب الشرعي والسموم
3	1	2	-	تشريح الحيوان
7	-	4	3	باثولوجيا والباثولوجيا الاكلينيكيه
1	-	1	-	الأمراض المشتركة
1	-	1	-	سلوكيات الحيوان ورعايته
2	-	2	-	تغذية الحيوان
8	-	-	8	جراحة الحيوانات الصغيرة
1	1	-	-	طب الحيوان
8	-	8	-	الرقابة على اللحوم والأسماك
1	-	1	-	أمراض الأسماك
1	-	1	-	صحة الحيوان
168	7	71	90	الإجمالي

بيان عددي بالطلاب المقيدون بالدراسات العليا بكلية التجارة
عن العام الجامعي 2015/2014

الإجمالي	دكتوراه	ماجستير	دبلوم	الدرجة التخصصات
62	2	3	57	إدارة الأعمال
546	2	-	544	المحاسبة
2	1	1	-	التأمين
3	-	3	-	الاقتصاد
14	3	11	-	العلوم السياسية
627	8	18	601	الإجمالي

بيان عددي بالطلاب المقيدون بالدراسات العليا بكلية التربية بأسسيوط
عن العام الجامعي 2015/2014

الدرجة	التخصصات	دبلوم	ماجستير	دكتوراه	الإجمالي
	أصول التربية	-	8	24	32
	علم النفس تربوي	-	74	34	108
	مناهج وطرق التدريس	-	92	29	121
	تربيته الطفل	-	6	6	12
	دبلوم عامة في التربية نظام عامين	378	-	-	378
	دبلوم مهني في التربية	734	-	-	734
	دبلوم خاصة في التربية	352	-	-	352
	دبلوم عامة في التربية نظام العام الواحد	8308	-	-	8308
	الإجمالي	9772	180	93	10045

بيان عددي بالطلاب المقيدون بالدراسات العليا بكلية الحقوق
عن العام الجامعي 2015/2014

الإجمالي	دكتوراه	ماجستير	دبلوم	الدرجة التخصصات
2082	68	1	2013	القانون العام
1605	25	1	1579	القانون الخاص
211	-	-	211	فقه إسلامي
553	-	-	553	التحكيم
107	33	1	73	القانون المدني
55	-	-	55	العلوم الجنائية
1412	-	-	1412	العلوم الإدارية
718	-	-	718	حقوق الإنسان
72	69	3	-	القانون الدولي العام
4	4	-	-	المالية العامة
30	30	-	-	القانون التجاري
22	-	-	22	قانون التجارة والاستثمارات الدولية
34	-	-	34	الإجراءات القضائية
36	36	-	-	القانون الجنائي
17	17	-	-	الشريعة الإسلامية
6958	282	6	6670	الإجمالي

بيان عددي بالطلاب المقيدون بالدراسات العليا بكلية التربية الرياضية
عن العام الجامعي 2015/2014

الدرجة	التخصصات	دبلوم	ماجستير	دكتوراه	الإجمالي
	علوم الصحة الرياضية	-	5	3	8
	التدريب الرياضي	9	10	11	30
	مناهج وتدریس التربية الرياضية	-	10	8	18
	تسويق رياضي	14	-	-	14
	العلوم التربوية والنفسية الرياضية	-	4	2	6
	كشافة ومرشدات	4	-	-	4
	رياضة مدرسية	8	-	-	8
	إصابات رياضية	25	-	-	25
	آداب نفسي	3	-	-	3
	إدارة	-	11	5	16
	الإجمالي	63	40	29	132

بيان عددي بالطلاب المقيدون بالدراسات العليا بكلية التمريض
عن العام الجامعي 2015/2014

الدرجة التخصصات	دبلوم	ماجستير	دكتوراه	الإجمالي
تمريض الأمومة والنساء والولادة	-	21	-	21
تمريض الأطفال والأطفال المبتسرين	-	13	1	14
إدارة التمريض	3	2	3	8
تمريض الحالات الحرجة	-	13	2	15
تمريض المسنين	-	3	-	3
التمريض النفسي والصحة النفسية	-	2	1	3
تمريض صحة المجتمع	-	15	2	17
تمريض البالغين	-	15	-	15
الإجمالي	3	84	9	96

بيان عددي بالطلاب المقيدون بالدراسات العليا بكلية التربية بالوادي الجديد
عن العام الجامعي 2015/2014

الدرجة	التخصصات	دبلوم	ماجستير	دكتوراه	الإجمالي
	مناهج وطرق تدريس	-	32	5	37
	علم نفس	-	56	2	58
	أصول تربية	-	39	-	39
	<u>دبلوم عامه</u>				
	دبلوم عامه "العامين"	106	-	-	106
	دبلوم عامه العام الواحد	359	-	-	359
	<u>دبلوم مهنيه في التربية</u>				
	معلم تربيته خاص	39	-	-	39
	الإدارة التربوية المدرسية	45	-	-	45
	معلم تكنولوجيا تعليم	19	-	-	19
	<u>دبلوم خاصة في التربية</u>				
	صحة نفسيه	37	-	-	37
	مناهج وطرق تدريس	19	-	-	19
	أصول التربية	25	-	-	25
	الإجمالي	649	127	7	783

بيان عددي بالطلاب المقيدون بالدراسات العليا بكلية الخدمة الاجتماعية
عن العام الجامعي 2015/2014

الدرجة	دكتوراه	ماجستير	دبلوم	التخصصات
				المؤسسات التعليمية
	-	-	34	
	-	-	36	الأسرة والطفولة
	-	-	13	رعاية الشباب
	-	-	16	رعاية المعوقين
	10	11	-	خدمة الجماعة
	8	10	-	تنظيم المجتمع
	-	29	-	شعبة عامة
	-	-	7	منظمات أهلية
	8	12	-	خدمة الفرد
	9	16	-	تخطيط اجتماعي
	10	16	-	مجالات الخدمة الاجتماعية
	45	94	106	الإجمالي

بيان عددي بالطلاب المقيدون بالدراسات العليا بكلية الآداب
عن العام الجامعي 2015/2014

الدرجة	دكتوراه	ماجستير	دبلوم	التخصصات
				لغة إنجليزية
17	3	14	-	
				لغة عربية
10	1	9	-	
				جغرافيا
1	-	1	-	
				علم النفس
3	1	2	-	
				إعلام
2	1	1	-	
				لغات شرقية
1	1	-	-	
				فلسفة
4	1	3	-	
				ترجمه
3	-	-	3	
				أثار مصرية
5	-	5	-	
				تاريخ حديث ومعاصر
4	-	4	-	
				وثائق ومكتبات
7	-	-	7	
				تاريخ عصور وسطي
4	-	4	-	
				آثار إسلامية
1	-	1	-	
62	8	44	10	الإجمالي

بيان عددي بالطلاب المقيدون بالدراسات العليا بكلية الآداب — بالوادي الجديد
عن العام الجامعي 2015/2014

الدرجة	دكتوراه	ماجستير	دبلوم	التخصصات
	2	-	-	لغة إنجليزية
	3	3	-	لغة عربية
	1	2	-	جغرافيا
	-	1	-	تاريخ
	1	-	-	وثائق ومكتبات
الإجمالي	7	6	-	13

بيان عددي بالطلاب المقيدون بالدراسات العليا بكلية التربية النوعية
عن العام الجامعي 2014/2015

الدرجة	دكتوراه	ماجستير	دبلوم	التخصصات
	11	164	-	التربية الفنية
	5	24	-	التربية الموسيقية
	4	48	-	الاقتصاد المنزلي
الإجمالي	20	236	-	الإجمالي

بيان عددي بالطلاب المقيدون بالدراسات العليا بكلية الحاسبت والمعلومات
عن العام الجامعي 2015/2014

الإجمالي	دكتوراه	ماجستير	دبلوم	الدرجة التخصصات
22	2	20	-	علوم الحاسب
25	-	25	-	نظم المعلومات
16	-	16	-	تكنولوجيا المعلومات
63	2	61	-	الإجمالي

بيان عددي بالطلاب المقيدون بالدراسات العليا بمعهد جنوب مصر للأورام
عن العام الجامعي 2015/2014

الدرجة	التخصصات	دبلوم	ماجستير	دكتوراه	الإجمالي
	طب الأورام	-	2	-	2
	طب أورام الأطفال	-	2	-	2
	جراحة الأورام	-	3	-	3
	إحصاء طبي	-	2	-	2
		-			
	الإجمالي	-	9	-	9

بيان عددي بالطلاب المقيدون بالدراسات العليا بمعهد السكر
عن العام الجامعي 2015/2014

الإجمالي	دكتوراه	ماجستير	دبلوم	الدرجة التخصصات
15	1	2	12	الشعبة الزراعية
11	-	1	10	الشعبة الهندسية
23	-	1	22	الشعبة الكيميائية
14	-	4	10	التخميرات الصناعية
13	-	-	13	شعبه علوم البيئة ومعالجة التلوث
1	-	1	-	شعبه صناعة اللب والورق والألواح الخشبية
77	1	9	67	الإجمالي

بيان عددي بالطلاب الوافدين المقيدون بالدراسات العليا بكلية جامعة أسبوط
عن العام الجامعي 2014/2015

الدكتوراه									الماجستير								الجنسية	
سوري	باكستاني	فلسطيني	بحريني	أردني	عماني	كويتي	يمني	ليبي	العدد	أردني	نيجيري	سوري	كويتي	عراقي	يمني	ليبي	العدد	الكلية
-	-	-	-	-	-	-	24	-	24	-	-	-	-	1	8	1	10	العلوم
-	-	-	-	-	-	-	7	4	11	-	-	1	-	-	2	-	3	الهندسة
-	-	-	-	-	-	-	1	1	2	-	-	-	-	1	1	1	3	الزراعة
-	-	-	-	-	-	-	1	-	1	-	-	-	-	-	-	-	-	الصيدلة
1	-	-	-	-	-	-	20	-	21	-	1	-	-	-	13	17	31	الطب
-	-	-	-	-	-	-	-	-	-	-	-	1	-	-	-	-	1	الطب البيطري
-	-	-	-	-	-	-	10	1	11	-	-	-	-	-	7	-	7	التجارة
-	-	1	-	-	1	-	6	-	8	-	-	-	-	-	2	-	2	التربية
-	-	1	2	1	1	7	31	-	43	-	-	-	-	-	3	1	4	الحقوق
-	-	-	-	-	-	-	8	-	8	-	-	-	1	-	5	-	6	التربية الرياضية
-	-	-	-	-	-	-	5	-	5	1	-	-	-	-	10	-	11	التمريض
-	-	-	-	-	-	-	-	-	-	-	-	-	-	-	-	-	-	معهد السكر
-	-	1	-	-	-	1	31	2	35	-	-	-	-	-	3	6	9	الأداب
-	-	-	-	-	-	-	-	-	-	-	-	-	-	-	-	1	1	التربية بالوادي الجديد
-	-	-	-	-	-	-	-	-	-	-	-	-	-	-	1	-	1	الخدمة الاجتماعية
-	-	-	-	-	-	-	3	-	3	-	-	-	-	1	-	-	1	معهد الأورام
-	1	-	-	-	-	-	1	-	2	-	-	-	2	-	2	-	4	الحاسبات والمعلومات
-	-	-	-	-	-	-	2	-	2	-	-	-	-	-	1	-	1	التربية النوعية
1	1	3	2	1	2	8	150	8	176	1	1	2	3	3	58	27	95	الإجمالي

A decorative, ornate frame with intricate scrollwork and a scalloped border, enclosing the text.

خريجو الدراسات العليا

بيان عددي بخريجي الدراسات العليا بكلية الجامعة حسب قرارات مجلس الجامعة
اعتباراً من 2014/9/1 حتى 2015/8/31

الإجمالي			دكتوراه		ماجستير		دبلوم		الكلية
ج	ث	ذ	ث	ذ	ث	ذ	ث	ذ	
135	99	36	12	11	22	17	65	8	العلوم
81	17	64	3	10	7	31	7	23	الهندسة
40	17	23	4	12	13	11	-	-	الزراعة
305	143	162	23	35	116	127	4	-	الطب
60	50	10	3	6	6	2	41	2	الصيدلة
75	50	25	10	5	10	6	30	14	الطب البيطري
59	32	27	4	1	3	9	25	17	التجارة
9301	6080	3221	11	2	26	14	6043	3205	التربية بأسبوط
3204	480	2724	4	16	1	5	475	2703	الحقوق
116	27	89	4	12	8	34	15	43	التربية الرياضية
52	46	6	18	2	28	4	-	-	التمريض
517	365	152	1	-	-	-	364	152	التربية بالوادي
105	64	41	3	3	4	3	57	35	الخدمة الاجتماعية
77	43	34	5	14	26	18	12	2	الآداب
11	9	2	5	1	4	1	-	-	التربية النوعية
5	1	4	-	1	1	3	-	-	الحاسبات والمعلومات
31	-	31	-	2	-	3	-	26	معهد السكر
17	11	6	9	3	2	3	-	-	معهد جنوب مصر للأورام
2	2	-	1	-	1	-	-	-	الآداب بالوادي
14193	7536	6657	120	136	278	291	7138	6230	الإجمالي

رسم بياني يوضح خريجي الدراسات العليا بكليات الجامعة عن العام الجامعي 2015/2014

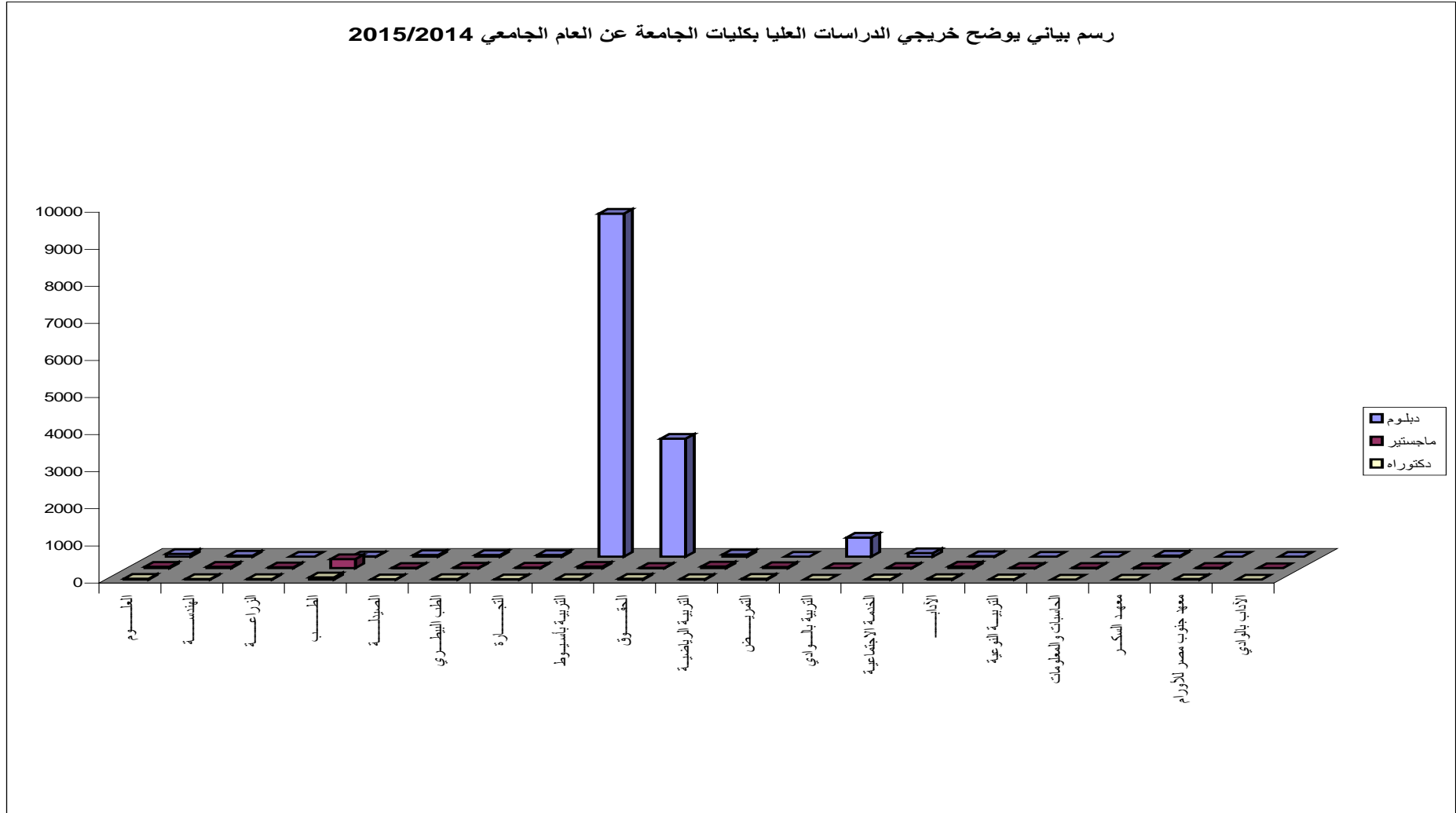

بيان عددي بخريجي الدراسات العليا بكلية العلوم حسب قرارات مجلس الجامعة
اعتبرا من 2014/9/1 حتى 2015/8/31

الإجمالي		دكتوراه		ماجستير		دبلوم		الدرجة	
ج	ث	ذ	ث	ذ	ث	ذ	ث		ذ
6	3	3	1	1	2	2	-	-	نبات
13	9	4	1	1	8	3	-	-	علم الحيوان
17	8	9	1	3	7	6	-	-	فيزياء
9	1	8	-	4	1	3	-	1	جيولوجيا
4	2	2	1	-	1	2	-	-	كيمياء
14	11	3	8	2	3	1	-	-	رياضيات
72	65	7	-	-	-	-	65	7	الميكروبيولوجيا التطبيقية
135	99	36	12	11	22	17	65	8	الإجمالي

بيان عددي بخريجي الدراسات العليا بكلية الهندسة حسب قرارات مجلس
الجامعة اعتبارا من 2014/9/1 حتى 2015/8/31

الإجمالي			دكتوراه		ماجستير		دبلوم		الدرجة
ج	ث	ذ	ث	ذ	ث	ذ	ث	ذ	التخصصات
6	2	4	-	-	-	-	2	4	هندسه انشائيه
2	-	2	-	-	-	-	-	2	هندسه صحة وبلديات
1	-	1	-	-	-	-	-	1	هندسه تعدين وفلزات
5	-	5	-	-	-	-	-	5	هندسه محطات قوى
6	2	4	-	-	-	-	2	4	هندسه النقل
3	1	2	-	-	-	-	1	2	ري وهيدروليكا
2	-	2	-	-	-	-	-	2	تصميمات معماريه
5	2	3	-	-	-	-	2	3	قوى والآلات
11	-	11	-	6	-	5	-	-	مدني
8	-	8	-	1	-	7	-	-	ميكانيكا
17	2	15	-	1	2	14	-	-	كهرباء
4	2	2	1	1	1	1	-	-	تعدين
11	6	5	2	1	4	4	-	-	عمارة
81	17	64	3	10	7	31	7	23	الإجمالي

بيان عددي بخريجي الدراسات العليا بكلية الزراعة حسب قرارات مجلس الجامعة
اعتبرا من 2014/9/1 حتى 2015/8/31

الإجمالي			دكتوراه		ماجستير		دبلوم		الدرجة
ج	ث	ذ	ث	ذ	ث	ذ	ث	ذ	
7	3	4	-	2	3	2	-	-	محاصيل
1	1	-	1	-	-	-	-	-	خضر
4	-	4	-	3	-	1	-	-	إنتاج حيواني
6	5	1	-	-	5	1	-	-	اقتصاد زراعي
3	-	3	-	1	-	2	-	-	إرشاد زراعي
1	1	-	1	-	-	-	-	-	وقاية نبات
1	-	1	-	-	-	1	-	-	علوم و تكنولوجيا الأغذية
6	3	3	1	2	2	1	-	-	أمراض نبات
6	3	3	1	2	2	1	-	-	بساتين فاكهه
2	-	2	-	2	-	-	-	-	أراضى ومياه
1	1	-	-	-	1	-	-	-	وراثة
2	-	2	-	-	-	2	-	-	إنتاج دواجن
40	17	23	4	12	13	11	-	-	إجمالي

بيان عددي بخريجي الدراسات العليا بكلية الصيدلة حسب قرارات مجلس الجامعة
اعتبرا من 2014/9/1 حتى 2015/8/31

الإجمالي			دكتوراه		ماجستير		دبلوم		الدرجة
ج	ث	ذ	ث	ذ	ث	ذ	ث	ذ	التخصصات
4	3	1	1	-	2	1	-	-	صيدلانيات
6	3	3	1	3	2	-	-	-	كيمياء تحليليه صيدليه
5	5	-	-	-	-	-	5	-	تكنولوجيا صيدليه
38	36	2	-	-	-	-	36	2	صيدلة سريره اكلنيكيه
2	2	-	1	-	1	-	-	-	فارماكولوجى
1	-	1	-	1	-	-	-	-	صيدلة صناعية
2	-	2	-	1	-	1	-	-	ميكروبيولوجى ومناعة
1	-	1	-	1	-	-	-	-	كيمياء حيوية
1	1	-	-	-	1	-	-	-	عقاقير
60	50	10	3	6	6	2	41	2	الإجمالي

بيان عددي بخريجي الدراسات العليا بكلية الطب البيطري حسب قرارات مجلس الجامعة
اعتبرا من 2014/9/1 حتى 2015/8/31

الإجمالي		دكتوراه		ماجستير		دبلوم		الدرجة	
ج	ث	ذ	ث	ذ	ث	ذ	ث		
3	1	2	-	-	-	-	1	2	جراحه عامه
1	1	-	1	-	-	-	-	-	أمراض معديه
9	8	1	-	-	-	-	8	1	أمراض الطيور
2	1	1	1	-	-	1	-	-	طفيليات
2	-	2	-	-	-	-	-	2	مراقبه الاغذيه
3	1	2	1	-	-	2	-	-	أمراض الدواجن
17	14	3	-	-	-	-	14	3	كيمياء تحليل الأغذية
4	-	4	-	2	-	-	-	2	توليد وتناسليات
1	-	1	-	-	-	1	-	-	صحة الحيوان
2	1	1	1	-	-	1	-	-	تغذيه الحيوان
2	1	1	-	-	1	1	-	-	علوم طبية بيطريه (فارماكولوجي)
11	7	4	-	-	-	-	7	4	ميكروبيولوجيا الحيوان
1	1	-	1	-	-	-	-	-	باثولوجيا اكلنيكيه
1	1	-	1	-	-	-	-	-	أمراض الأسماك
1	-	1	-	1	-	-	-	-	سلوكيات الحيوان
1	1	-	-	-	1	-	-	-	هستولوجيا الحيوان
5	5	-	1	-	4	-	-	-	الرقابة الصحية على الألبان
1	-	1	-	1	-	-	-	-	جراحه الحيوان
1	-	1	-	1	-	-	-	-	أمراض باطنه
1	1	-	1	-	-	-	-	-	الرقابة الصحية على اللحوم والأسماك
2	2	-	1	-	1	-	-	-	طب شرعي وسموم
1	1	-	-	-	1	-	-	-	تشريح الحيوان
1	1	-	-	-	1	-	-	-	أمراض مشتركه
2	2	-	1	-	1	-	-	-	ميكروبيولوجيا المناعة
75	50	25	10	5	10	6	30	14	الإجمالي

بيان عددي بخريجي الدراسات العليا بكلية التجارة حسب قرارات مجلس الجامعة
اعتبرا من 2014/9/1 حتى 2015/8/31

الإجمالي			دكتوراه		ماجستير		دبلوم		الدرجة
ج	ث	ذ	ث	ذ	ث	ذ	ث	ذ	التخصصات
32	20	12	-	-	-	-	20	12	تنمية إدارية
8	5	3	-	-	-	-	5	3	إدارة مستشفيات
2	-	2	-	-	-	-	-	2	بحث وتقييم
1	-	1	-	-	-	1	-	-	محاسبه
1	1	-	-	-	1	-	-	-	الاقتصاد
9	3	6	2	1	1	5	-	-	العلوم السياسية
6	3	3	2	-	1	3	-	-	إدارة الأعمال
59	32	27	4	1	3	9	25	17	الإجمالي

بيان عددي بخريجي الدراسات العليا بكلية التربية بأسبوط حسب قرارات مجلس الجامعة
اعتبارا من 2014/9/1 حتى 2015/8/31

الإجمالي			دكتوراه		ماجستير		دبلوم		الدرجة
ج	ث	ذ	ث	ذ	ث	ذ	ث	ذ	التخصصات
121	76	45	-	-	-	-	76	45	دبلوم خاصة في التربية (مناهج وطرق تدريس)
27	17	10	-	-	-	-	17	10	دبلوم خاصة في التربية (تربيته مقارنه)
59	43	16	-	-	-	-	43	16	دبلوم خاصة في التربية (أصول تربية)
103	76	27	-	-	-	-	76	27	دبلوم خاصة في التربية (صحة نفسية)
23	23	-	-	-	-	-	23	-	دبلوم خاصة في التربية (تربية الطفل)
647	277	370	-	-	-	-	277	370	دبلوم عامة في التربية (نظام العام الواحد)
7557	5030	2527	-	-	-	-	5030	2527	دبلوم عامة في التربية (نظام العامين)
269	180	89	-	-	-	-	180	89	دبلوم مهنية في التربية (معلم تربية خاصة)
121	73	48	-	-	-	-	73	48	دبلوم مهنية في التربية (إدارة تربويه مدرسيه)
76	57	19	-	-	-	-	57	19	دبلوم مهنية في التربية (مناهج وبرامج التعليم)
54	54	-	-	-	-	-	54	-	دبلوم مهنية في التربية (تربية الطفل)
82	53	29	-	-	-	-	53	29	دبلوم مهنية في التربية (تربية خاصة - صم)
62	53	9	-	-	-	-	53	9	دبلوم مهنية في التربية (إرشاد نفسي)
6	5	1	-	-	-	-	5	1	دبلوم مهنية في التربية (تربية خاصة / عميان)
32	19	13	-	-	-	-	19	13	دبلوم مهنية في التربية (معلم تكنولوجيا)
18	14	4	3	-	11	4	-	-	مناهج وطرق تدريس
28	19	9	5	2	7	5	7	2	علم نفس
12	7	5	1	-	6	5	-	-	أصول تربية
4	4	-	2	-	2	-	-	-	تربية الطفل
9301	6080	3221	11	2	26	14	6043	3205	الإجمالي

بيان عددي بخريجي الدراسات العليا بكلية الحقوق حسب قرارات مجلس الجامعة
اعتبرا من 2014/9/1 حتى 2015/8/31

الإجمالي			دكتوراه		ماجستير		دبلوم		الدرجة
ج	ث	ذ	ث	ذ	ث	ذ	ث	ذ	التخصصات
26	5	21	4	16	1	5	-	-	عام
11	1	10	-	-	-	-	1	10	قانون تجارى
300	69	231	-	-	-	-	69	231	حقوق الإنسان
537	56	481	-	-	-	-	56	481	قانون خاص
539	135	404	-	-	-	-	135	404	العلوم الإدارية
124	8	116	-	-	-	-	8	116	الفقه الإسلامى
1263	152	1111	-	-	-	-	152	1111	قانون عام
45	6	39	-	-	-	-	6	39	العلوم الجنائية
31	6	25	-	-	-	-	6	25	قانون مدنى
328	42	286	-	-	-	-	42	286	التحكيم
3204	480	2724	4	16	1	5	475	2703	الإجمالي

بيان عددي بخريجي الدراسات العليا بكلية التربية الرياضية حسب قرارات مجلس
الجامعة اعتبارا من 2014/9/1 حتى 2015/8/31

الإجمالي			دكتوراه		ماجستير		دبلوم		الدرجة
ج	ث	ذ	ث	ذ	ث	ذ	ث	ذ	التخصصات
16	5	11	2	3	3	8	-	-	مناهج وطرق تدريس التربية الرياضية
16	1	15	-	3	1	12	-	-	إدارة رياضية
14	5	9	2	3	3	6	-	-	التدريب الرياضي
10	1	9	-	2	1	7	-	-	علوم الصحة الرياضية
2	-	2	-	1	-	1	-	-	علوم تربية ونفسيه
29	11	18	-	-	-	-	11	18	إصابات رياضية
8	-	8	-	-	-	-	-	8	رياضة مدرسية
7	1	6	-	-	-	-	1	6	تسويق رياضي
8	1	7	-	-	-	-	1	7	تدريب رياضي
3	-	3	-	-	-	-	-	3	كشافه ومرشدات
3	2	1	-	-	-	-	2	1	اعداد نفسي
116	27	89	4	12	8	34	15	43	الإجمالي

بيان عددي بخريجي الدراسات العليا بكلية التمريض حسب قرارات مجلس الجامعة
اعتبرا من 2014/9/1 حتى 2015/8/31

الإجمالي			دكتوراه		ماجستير		دبلوم		الدرجة
ج	ث	ذ	ث	ذ	ث	ذ	ث	ذ	التخصصات
9	8	1	3	-	5	1	-	-	أطفال مبتسرين
9	8	1	4	1	4	-	-	-	تمريض صحة المجتمع
3	3	-	1	-	2	-	-	-	إدارة التمريض
16	15	1	6	-	9	1	-	-	تمريض البالغين
4	3	1	-	1	3	-	-	-	تمريض المسنين
7	6	1	2	-	4	1	-	-	تمريض حالات حرجة
3	2	1	1	-	1	1	-	-	صحة نفسيه
1	1	-	1	-	-	-	-	-	تمريض النساء والامومه والولادة
52	46	6	18	2	28	4	-	-	الإجمالي

بيان عددي بخريجي الدراسات العليا بكلية التربية بالوادي الجديد حسب قرارات مجلس
الجامعة اعتباراً من 2014/9/1 حتى 2015/8/31

الأجمالي			دكتوراه		ماجستير		دبلوم		الدرجة
ج	ث	ذ	ث	ذ	ث	ذ	ث	ذ	التخصصات
260	198	62	-	-	-	-	198	62	<u>دبلوم عام في التربية</u>
87	38	49	-	-	-	-	38	49	نظام العام الواحد
45	32	13	-	-	-	-	32	13	<u>دبلوم مهني في التربية</u>
34	32	2	-	-	-	-	32	2	إدارة تربوية ومدرسيه
18	13	5	-	-	-	-	13	5	معلم تربيته خاص
1	1	-	1	-	-	-	-	-	معلم تكنولوجيا التعليم
									علم النفس
31	22	9	-	-	-	-	22	9	<u>دبلوم خاص في التربية</u>
24	14	10	-	-	-	-	14	10	صحة نفسيه
17	15	2	-	-	-	-	15	2	أصول التربية
									مناهج وطرق تدريس
517	365	152	1	-	-	-	364	152	الإجمالي

بيان عددي بخريجي الدراسات العليا بكلية الخدمة الاجتماعية حسب قرارات مجلس
الجامعة اعتبارا من 2014/9/1 حتى 2015/8/31

الإجمالي			دكتوراه		ماجستير		دبلوم		الدرجة
ج	ث	ذ	ث	ذ	ث	ذ	ث	ذ	التخصصات
15	8	7	-	-	-	-	8	7	مجال رعاية الشباب
14	7	7	-	-	-	-	7	7	مجال رعاية المعاقين
27	18	9	-	-	-	-	18	9	مجال المؤسسات التعليمية
31	23	8	-	-	-	-	23	8	مجال رعاية الأسرة والطفولة
2	2	-	-	-	2	-	-	-	خدمة الفرد
1	-	1	-	1	-	-	-	-	تنظيم المجتمع
2	1	1	1	1	-	-	-	-	تخطيط اجتماعي
4	1	3	1	-	-	3	-	-	مجالات الخدمة
4	3	1	1	1	2	-	-	-	خدمة الجماعة
5	1	4	-	-	-	-	1	4	مجال رعاية المنظمات الاهليه
105	64	41	3	3	4	3	57	35	الإجمالي

بيان عددي بخريجي الدراسات العليا بكلية الآداب حسب قرارات مجلس الجامعة
اعتبرا من 2014/9/1 حتى 2015/8/31

الإجمالي			دكتوراه		ماجستير		دبلوم		الدرجة
ج	ث	ذ	ث	ذ	ث	ذ	ث	ذ	التخصصات
6	6	-	2	-	4	-	-	-	إعلام
10	9	1	2	-	7	1	-	-	علم النفس
5	2	3	1	-	1	3	-	-	اجتماع
4	1	3	-	2	1	1	-	-	فلسفه
9	1	8	-	6	1	2	-	-	تاريخ
2	1	1	-	-	1	1	-	-	جغرافيا
8	1	7	-	1	1	6	-	-	آثار
2	2	-	-	-	2	-	-	-	لغة فرنسية
16	11	5	-	3	4	-	7	2	وثائق ومكتبات
1	1	-	-	-	1	-	-	-	لغات شرقيه
9	3	6	-	2	3	4	-	-	لغة عربية
5	5	-	-	-	-	-	5	-	ترجمه انجليزي
77	43	34	5	14	26	18	12	2	الإجمالي

بيان عددي بخريجي الدراسات العليا بكلية التربية النوعية حسب قرارات مجلس
الجامعة اعتبارا من 2014/9/1 حتى 2015/8/31

الإجمالي			دكتوراه		ماجستير		دبلوم		الدرجة
ج	ث	ذ	ث	ذ	ث	ذ	ث	ذ	التخصصات
3	3	-	2	-	1	-	-	-	التربية الموسيقية
5	3	2	-	1	3	1	-	-	التربية الفنية
3	3	-	3	-	-	-	-	-	الاقتصاد المنزلي
11	9	2	5	1	4	1	-	-	الإجمالي

بيان عددي بخريجي الدراسات العليا بكلية الحاسبات والمعلومات حسب قرارات مجلس
الجامعة اعتبارا من 2014/9/1 حتى 2015/8/31

الإجمالي			دكتوراه		ماجستير		دبلوم		الدرجة التخصصات
ج	ث	ذ	ث	ذ	ث	ذ	ث	ذ	
2	1	1	-	-	1	1	-	-	نظم المعلومات
1	-	1	-	1	-	-	-	-	علوم الحاسب
2	-	2	-	-	-	2	-	-	تكنولوجيا التعليم
5	1	4	-	1	1	3	-	-	الإجمالي

بيان عددي بخريجي الدراسات العليا بمعهد جنوب مصر للأورام حسب قرارات مجلس
الجامعة اعتبارا من 2014/9/1 حتى 2015/8/31

الإجمالي			دكتوراه		ماجستير		دبلوم		الدرجة
ج	ث	ذ	ث	ذ	ث	ذ	ث	ذ	التخصصات
4	-	4	-	1	-	3	-	-	جراحه الأورام
3	3	-	3	-	-	-	-	-	طب أورام أطفال
4	4	-	2	-	2	-	-	-	طب الأورام
2	2	-	2	-	-	-	-	-	التخدير والإنعاش وعلاج الألم
1	-	1	-	1	-	-	-	-	باثولوجيا الأورام
3	2	1	2	1	-	-	-	-	باثولوجيا إكلينيكيه وتحليلات أورام سرطانية
17	11	6	9	3	2	3	-	-	الإجمالي

بيان عددي بخريجي الدراسات العليا بمعهد السكر حسب قرارات مجلس
الجامعة اعتبارا من 2014/9/1 حتى 2015/8/31

الإجمالي			دكتوراه		ماجستير		دبلوم		الدرجة التخصصات
ج	ث	ذ	ث	ذ	ث	ذ	ث	ذ	
6	-	6	-	1	-	1	-	4	شعبة هندسية
12	-	12	-	-	-	2	-	10	،، كيميائية
8	-	8	-	1	-	-	-	7	،، زراعية
5	-	5	-	-	-	-	-	5	تخميرات صناعية
31	-	31	-	2	-	3	-	26	الإجمالي

بيان عددي بخريجي الدراسات العليا بكلية الآداب بالوادي الجديد حسب قرارات مجلس
الجامعة اعتبارا من 2014/9/1 حتى 2015/8/31

الإجمالي			دكتوراه		ماجستير		دبلوم		الدرجة التخصصات
ج	ث	ذ	ث	ذ	ث	ذ	ث	ذ	
1	1	-	-	-	1	-	-	-	لغة انجليزية
1	1	-	1	-	-	-	-	-	مكتبات
2	2	-	1	-	1	-	-	-	الإجمالي

بيان عددي بخريجي الدراسات العليا الوافدين بكلية الجامعة موزعين حسب
جنسياتهم عن العام الجامعي 2014/2015

الاجمالي			الدكتوراه				الماجستير								الدبلومه		الدرجة الجنسية
			ليبي		يمنى		اردنى		كويتي		ليبي		يمنى		يمنى		
ج	ث	ذ	ث	ذ	ث	ذ	ث	ذ	ث	ذ	ث	ذ	ث	ذ	ث	ذ	
12	3	9	-	2	3	4	-	-	-	-	-	3	-	-	-	-	العلوم
1	1	-	-	-	-	-	-	-	-	-	-	-	1	-	-	-	الهندسة
2	-	2	-	-	-	1	-	-	-	-	-	-	-	1	-	-	الزراعة
6	1	5	-	-	-	2	-	-	-	-	-	1	1	2	-	-	الطب
1	-	1	-	-	-	1	-	-	-	-	-	-	-	-	-	-	الصيدلة
3	-	3	-	-	-	-	-	-	-	-	-	1	-	2	-	-	التجارة
5	5	-	-	-	-	-	-	-	-	-	-	-	1	-	4	-	التربية بأسيوط
8	1	7	-	-	1	3	-	-	-	1	-	-	-	3	-	-	الحقوق
3	1	2	-	-	1	2	-	-	-	-	-	-	-	-	-	-	التربية الرياضية
5	1	4	-	-	1	1	-	1	-	-	-	-	-	2	-	-	التمريض
2	-	2	-	-	-	1	-	-	-	-	-	1	-	-	-	-	الآداب بأسيوط
48	13	35	-	2	6	15	-	1	-	1	-	6	3	10	4	-	الاجمالي

المباني الرابع



خدمات الجامعة للطلاب



- الفصل الأول : الإسكان الجامعي والتغذية .
- الفصل الثاني : أنشطة مكتبات كليات الجامعة.
- الفصل الثالث : المؤتمرات والندوات .

الفصل الأول

الإسكان الجامعي

والتغذية

الطلاب المقيمين بالمدن الجامعية موزعين حسب كلياتهم
عن العام الجامعي 2014/2015

إجمالي			إسكان خارجي			إسكان داخلي			الكليات
ج	ث	ذ	ج	ث	ذ	ج	ث	ذ	
630	451	179	25	-	25	605	451	154	العلوم
696	214	482	54	-	54	642	214	428	الهندسة
211	148	63	163	148	15	48	-	48	الزراعة
706	468	238	5	-	5	701	468	233	الطب
1590	1243	347	29	-	29	1561	1243	318	الصيدلة
423	309	114	12	-	12	411	309	102	الطب البيطري
1682	909	773	160	-	160	1522	909	613	التجارة
2093	1850	243	44	-	44	2049	1850	199	التربية
1704	792	912	168	-	168	1536	792	744	الحقوق
964	317	647	817	317	500	147	-	147	التربية الرياضية
675	607	68	613	607	6	62	-	62	التمريض
700	640	60	657	640	17	43	-	43	الخدمة الاجتماعية
1786	1574	212	24	-	24	1762	1574	188	الآداب
433	412	21	417	412	5	16	-	16	التربية النوعية
324	200	124	15	-	15	309	200	109	الحاسبات والمعلومات
171	106	65	7	-	7	164	106	58	طب أسنان
14788	10240	4548	3210	2124	1086	11578	8116	3462	الإجمالي

رسم بياني يوضح عدد الطلاب المقيمين بالمدن الجامعية موزعين حسب كلياتهم عن العام الجامعي 2015/2014

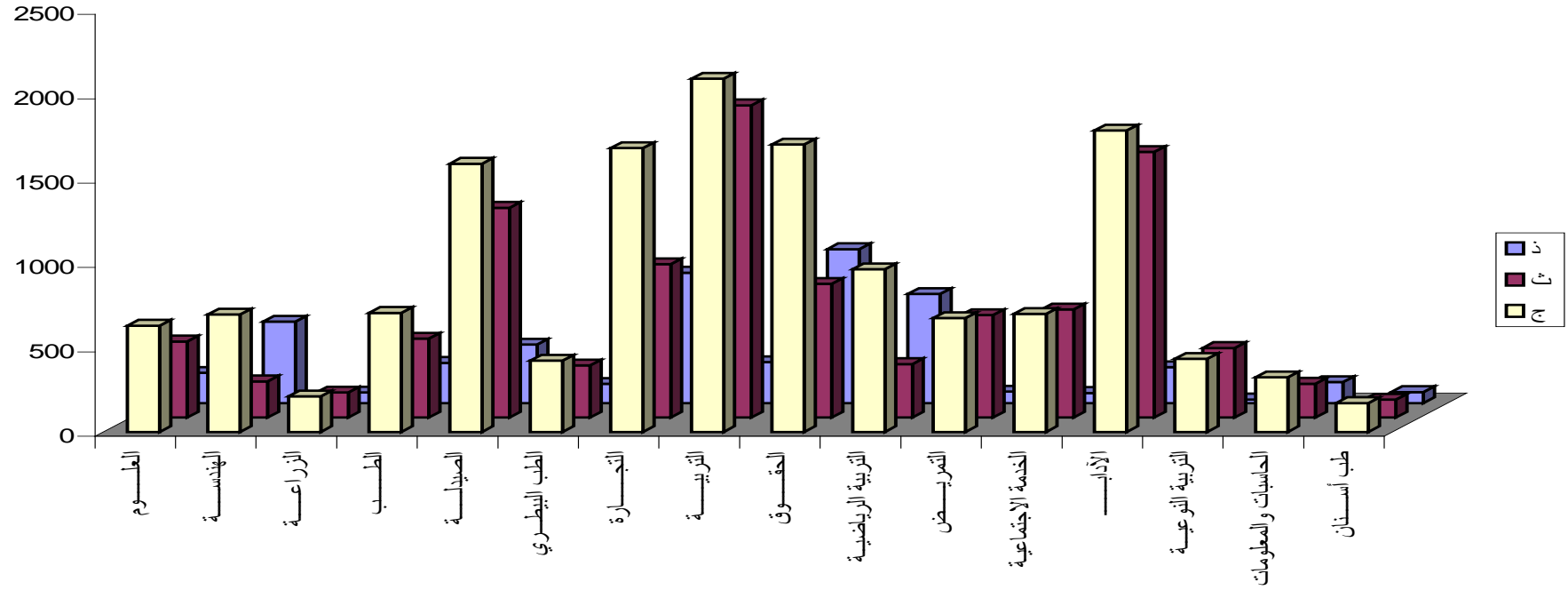

الطلاب المقيمين بالمدن الجامعية موزعين حسب محافظاتهم
عن العام الجامعي 2015/2014

إجمالي			إسكان خارجي			إسكان داخلي			المحافظات
ج	ث	ذ	ج	ث	ذ	ج	ث	ذ	
62	20	42	5	-	5	57	20	37	القاهرة
20	11	9	-	-	-	20	11	9	القليوبية
43	17	26	5	1	4	38	16	22	المنوفية
48	19	29	3	-	3	45	19	26	الغربية
18	4	14	1	-	1	17	4	13	كفر الشيخ
33	17	16	4	1	3	29	16	13	البحيرة
44	13	31	5	3	2	39	10	29	الإسكندرية
11	5	6	-	-	-	11	5	6	الشرقية
62	29	33	10	6	4	52	23	29	الدقهلية
27	17	10	3	2	1	24	15	9	دمياط
1	1	-	-	-	-	1	1	-	بورسعيد
4	2	2	-	-	-	4	2	2	الإسماعيلية
2	1	1	-	-	-	2	1	1	السويس
38	16	22	2	1	1	36	15	21	الجيزة
12	6	6	1	1	-	11	5	6	الفيوم
18	6	12	1	-	1	17	6	11	بنى سويف
1001	537	464	163	63	100	838	474	364	المنيا
9241	6960	2281	2108	1564	544	7133	5396	1737	أسيوط
2333	1253	1080	673	326	347	1660	927	733	سوهاج
743	516	227	28	10	18	715	506	209	قنا
355	284	71	22	8	14	333	276	57	الأقصر
311	239	72	18	8	10	293	231	62	أسوان
-	-	-	-	-	-	-	-	-	مرسى مطروح
13	9	4	3	3	-	10	6	4	سيناء
299	226	73	147	124	23	152	102	50	الوادي الجديد
1	1	-	-	-	-	1	1	-	الوفادين
48	31	17	8	3	5	40	28	12	البحر الأحمر
14788	10240	4548	3210	2124	1086	11578	8116	3462	الإجمالي

بيان عددي بالطلاب المقيمين بالمدن الجامعية موزعين حسب كلياتهم

من أبناء محافظة أسيوط عن العام الجامعي 2015/2014

النوع			كليات الجامعة
جملة	إناث	ذكور	
440	343	97	العلوم
302	85	217	الهندسة
176	121	55	الزراعة
353	229	124	الطب
362	273	89	الصيدلة
190	142	48	الطب البيطري
1122	641	481	التجارة
2080	1839	241	التربية
445	241	204	الحقوق
539	164	375	التربية الرياضية
587	531	56	التمريض
385	355	30	الخدمة الاجتماعية
1711	1517	194	الآداب
411	393	18	التربية النوعية
93	58	35	الحاسبات والمعلومات
45	28	17	طب أسنان
9241	6960	2281	الإجمالي

بيان عددي بالطلاب المقيمين بالمدن الجامعية ونسبتهم إلى الطلاب المقيدين
بكلّيات الجامعة عن العام الجامعي 2015/2014

نسبة الطلاب المقيدين إلى الطلاب المقيمين	الطلاب المقيمين بالمدن الجامعية	الطلاب المقيدون المنتظمون	كلّيات الجامعة
%28.7	630	2189	العلوم
%20.9	696	3322	الهندسة
%22.8	211	925	الزراعة
%30.3	706	2326	الطب
%43.3	1590	3665	الصيدلة
%33.8	423	1249	الطب البيطري
%18.6	1682	9013	التجارة
%38.4	2093	5443	التربية
%16.2	1704	10518	الحقوق
%39.00	964	2478	التربية الرياضية
%44.00	675	1515	التمريض
%18.4	700	3801	الخدمة الاجتماعية
%22.7	1786	7875	الآداب
%32.00	433	1351	التربية النوعية
%26.8	324	1207	الحاسبات والمعلومات
%28.4	171	601	طب أسنان
%25.00	14788	57478	الإجمالي

بيان

بالاعتماد المخصصة للتغذية بجامعة أسيوط عن العام الجامعي 2015/2014

تكلفة الوجبة الواحدة				التكاليف الإجمالية سنويا	إجمالي عدد الوجبات				المطعم		البيان
جملة	عشاء	غداء	فطور		جملة	عشاء	غداء	فطور	السعة	عدد الوحدات	
10.575	1.365	7.500	1.710	14276250	4050000	1350000	1350000	1350000	5000	11	المدينة الجامعية بأسيوط مطعم المدينة (بنين)
10.438	1.228	7.500	1.710	25536340	7290000	2430000	2430000	2430000	9000	19	مطعم المدينة (بنات) <u>مطاعم خارجية تحت</u> <u>إشراف الجامعة</u>
7.971	-	7.971	-	11478240	1440000	-	1440000	-	6000	4	مطاعم طلبة وطالبات
8.970	-	8.970	-	2152800	240000	-	240000	-	1000	-	مطاعم أخرى (معيدين)
11.317	1.423	8.137	1.757	197473.30	14169	4723	4723	4723	350	1	المدينة الجامعية بالوادي مطعم المدينة (بنين)
11.169	1.275	8.137	1.757		56712	18904	18904	18904	1000	2	مطعم المدينة (بنات)
60.440	5.291	48.215	6.934	53641103.30	13090881	3803627	5483627	3803627	22350	37	الإجمالي

الفصل الثاني

أنشطة مكاتب
كليات الجامعة

بيان بما تم تخصيصه بند 2/6 شراء كتب بالبلب الثاني
(مستلزمات سلعية) للعام المالي 2014/ 2015 علي النحو التالي

م	مكتبه كليه	المبلغ بالجنيه
1	مكتبه الطالب المركزية بالمبنى الادارى	27000
2	العلوم	30000
3	الهندسة	30000
4	الزراعة	25000
5	الطب	50000
6	الطب البيطري	26000
7	الصيدلة	25000
8	التجارة	19000
9	التربية	21500
10	الحقوق	19000
11	الآداب	20000
12	الخدمة الاجتماعية	18000
13	التربية النوعية	10000
14	التربية بالوادي الجديد	16500
15	مكتبه الطلاب بالمدينة	3000
15	معهد دراسات وبحوث تكنولوجيا صناعه السكر	16000
16	التربية الرياضية	9000
17	التمريض	10000
18	رعاية الشباب	4000
19	المعهد الفني للتمريض	8000
20	الحاسبات والمعلومات	20000
21	المكتبة الثقافية المركزية	19000
22	الطب البيطري بالوادي الجديد	10000
23	الزراعة بالوادي الجديد	10000
24	معهد جنوب مصر للأورام	15000
25	كلية التربية الرياضية بالوادي	9000
26	كلية العلوم بالوادي	9000
27	كلية الآداب بالوادي	9000
28	مستشفى صحة المرأة	-
29	مستشفى طب الأطفال	3000
30	مدرسه التمريض	30000
31	طب الأسنان	9000
	الاجمالي	530000
	الاحتياطي	265000
	الإجمالي الكلى	795000

بمكتبت الجامعة

عدد النقاط	اسم المكتبة	م
34	مكتبات كلية العلوم	1
14	مكتبات كلية الهندسة	2
5	مكتبة كلية الزراعة	3
15	مكتبة كلية الطب	4
13	مكتبة كلية الصيدلة	5
9	مكتبة كلية الطب البيطري	6
9	مكتبة كلية التجارة	7
32	مكتبة كلية التربية	8
20	مكتبة كلية الحقوق	9
10	مكتبة كلية التربية الرياضية	10
12	مكتبة كلية التربية بالوادي	11
7	مكتبة كلية الخدمة الاجتماعية	12
9	مكتبة كلية الآداب	13
7	مكتبة كلية التربية النوعية	14
8	مكتبة كلية التمريض	15
2	مكتبة كلية الحاسبات والمعلومات	16
5	مكتبة معهد دراسات وبحوث تكنولوجيا صناعه السكر	17
2	مكتبة المعهد الفني للتمريض	18
2	مكتبة رعاية الشباب	19
5	مكتبة معهد جنوب مصر للأورام	20
15	مكتبة الطالب المركزية	21
4	المكتبة الثقافية المركزية	22
1	مكتبة كلية الطب البيطري بالوادي	23
1	مكتبة الزراعة بالوادي	24
-	كلية التربية الرياضية بالوادي	25
-	كلية العلوم بالوادي	26
-	كلية الآداب بالوادي	27
2	مستشفى صحة المرأة	28
1	مستشفى طب الأطفال	29
1	مدرسة التمريض	30
245	الإجمالي	

بيان بعدد قاعات الاطلاع بمكتبت الجامعة لعام 2014/ 2015

عدد القاعات	الكلية	م
20	مكتبات كلية العلوم	1
9	مكتبات كلية الهندسة	2
5	مكتبة كلية الزراعة	3
5	مكتبة كلية الطب	4
2	مكتبة كلية الصيدلة	5
2	مكتبة كلية الطب البيطري	6
3	مكتبة كلية التجارة	7
3	مكتبة كلية التربية	8
8	مكتبة كلية الحقوق	9
3	مكتبة كلية التربية الرياضية	10
6	مكتبة كلية التربية بالوادي الجديد	11
4	مكتبة كلية الخدمة الاجتماعية	12
4	مكتبة كلية الآداب	13
2	مكتبة كلية التربية النوعية	14
2	مكتبة كلية التمريض	15
2	مكتبة كلية الحاسبات والمعلومات	16
5	مكتبة معهد دراسات وبحوث تكنولوجيا صناعه السكر	17
1	مكتبة المعهد الفني للتمريض	18
1	مكتبة رعاية الشباب	19
1	مكتبة معهد جنوب مصر للأورام	20
1	مكتبة الطالب المركزية	21
1	مكتبة الثقافة المركزية	22
1	مكتبة كلية الطب البيطري بالوادي	23
1	مكتبة كلية الزراعة بالوادي	24
1	كلية التربية الرياضية بالوادي	25
1	كلية العلوم بالوادي	26
1	كلية الآداب بالوادي	27
1	مستشفى صحة المرأة	28
1	مستشفى طب الأطفال	29
1	مدرسه التمريض	30
98	الإجمالي	

بيان بأعداد أجهزه الحاسب الآلي والميكروفيلم والميكروفيش بالمكتبت
للعام الجامعي 2014/ 2015

م	الكلية	أجهزة الحاسب الآلي	جهاز ميكروفيلم	جهاز ميكروفيش
1	مكتبة الطالب المركزية	23	-	-
2	مكتبات كلية العلوم	30	6	2
3	مكتبات كلية الهندسة	17	7	1
4	مكتبة كلية الزراعة	14	3	2
5	مكتبة كلية الطب	21	-	-
6	مكتبة كلية الصيدلة	15	-	1
7	مكتبة كلية الطب البيطري	10	1	1
8	مكتبة كلية التجارة	8	2	1
9	مكتبة كلية التربية	24	-	-
10	مكتبة كلية الحقوق	17	3	1
11	مكتبة كلية التربية الرياضية	4	1	-
12	مكتبه كليه التمريض	8	-	-
13	مكتبه كليه التربية بالوادي	11	-	-
14	مكتبه كليه الخدمة الاجتماعية	3	1	2
15	مكتبه كليه الآداب	18	-	-
16	مكتبه كليه التربية النوعية	5	-	-
17	مكتبه معهد دراسات وبحوث تكنولوجيا صناعة السكر	6	-	-
18	مكتبه المعهد الفني للتمريض	3	-	-
19	مكتبه كليه الحاسبات والمعلومات	15	-	-
20	مكتبه معهد جنوب مصر للأورام	7	-	-
21	المكتبة الثقافية المركزية	3	-	-
22	مكتبة كلية الطب البيطري بالوادي	-	-	-
23	مكتبة كلية الزراعة بالوادي	1	-	-
24	مكتبه رعاية الشباب	2	-	-
25	الإدارة العامة للمكتبات	19	1	1
26	مكتبه كليه التربية الرياضية بالوادي	1	-	-
27	مكتبه كليه العلوم بالوادي	7	-	-
28	مكتبه كليه الآداب بالوادي	1	-	-
29	مستشفى صحة المرأة	1	-	-
30	مستشفى طب الأطفال	2	-	-
31	مدرسه التمريض	1	-	-
	الإجمالي	297	25	12

بيان بلرصد الكتب والمراجع العربية والأجنبية لمكتبات الجامعة لعام 2014/ 2015

م	الكلية	الكتب والمراجع العربية	الكتب والمراجع الأجنبية	الإجمالي
1	مكتبات كلية العلوم	12813	33666	46479
2	مكتبات كلية الهندسة	17874	45795	63669
3	مكتبة كلية الزراعة	11523	14800	26323
4	مكتبة كلية الطب	1593	10941	12534
5	مكتبة كلية الصيدلة	1395	11536	12931
6	مكتبة كلية الطب البيطري	2467	9381	11848
7	مكتبة كلية التجارة	18658	13351	32009
8	مكتبة كلية التربية	17973	8253	26226
9	مكتبة كلية الحقوق	44886	7365	52251
10	مكتبة كلية التربية الرياضية	13786	1005	14791
11	مكتبة كلية التمريض	2437	9082	11519
12	مكتبة كلية التربية بالوادي الجديد	18254	7841	26095
13	مكتبة كلية الخدمة الاجتماعية	17309	3406	20715
14	مكتبة كلية الآداب	22665	7081	29746
15	مكتبة كلية التربية النوعية	7715	3020	10735
16	مكتبة معهد دراسات وبحوث تكنولوجيا صناعات السكر	3140	2033	5173
17	مكتبة المعهد الفني للتمريض	2630	856	3486
18	مكتبة كلية الحاسبات والمعلومات	1907	4011	5918
19	مكتبة معهد جنوب مصر للأورام	172	3483	3655
20	مكتبة رعاية الشباب	7068	522	7590
21	المكتبة الثقافية المركزية	14273	2995	17268
22	مكتبة كلية الطب البيطري بالوادي	186	599	785
23	مكتبة كلية الزراعة بالوادي	1504	748	2252
24	مكتبة الطالب المركزية	4845	9466	14311
25	مكتبة كلية التربية الرياضية بالوادي	1260	687	1947
26	مكتبة كلية العلوم بالوادي	355	2750	3105
27	مكتبة كلية الآداب بالوادي	5812	2449	8261
28	مستشفى صحة المرأة	-	2500	2500
29	مكتبة مستشفى طب الأطفال	84	515	599
30	مدرسة التمريض	2628	484	3112
	الإجمالي	257212	220621	477833

بيان بأعداد المترددين والمستعيرين علي مكتبت الجامعة للعام الجامعي 2014/ 2015

المستعيرين	المترددين	الكلية	م
35006	77597	مكتبات كلية العلوم	1
13648	38761	مكتبات كلية الهندسة	2
560	18256	مكتبة كلية الزراعة	3
-	27550	مكتبة كلية الطب	4
67	16022	مكتبة كلية الصيدلة	5
60	9671	مكتبة كلية الطب البيطري	6
4560	7354	مكتبة كلية التجارة	7
4882	53492	مكتبة كلية التربية	8
10000	72500	مكتبة كلية الحقوق	9
3002	9855	مكتبة كلية التربية الرياضية	10
270	9140	مكتبة كلية التمريض	11
322	9087	مكتبة كلية التربية بالوادي الجديد	12
189	7294	مكتبة كلية الخدمة الاجتماعية	13
27400	52472	مكتبة كلية الآداب	14
170	7190	مكتبة كلية التربية النوعية	15
313	7471	مكتبة كلية الحاسبات والمعلومات	16
332	2900	مكتبة معهد دراسات وبحوث تكنولوجيا صناعة السكر	17
38	105	مكتبة المعهد الفني للتمريض	18
155	1170	مكتبة رعاية الشباب	19
-	960	مكتبة معهد جنوب مصر للأورام	20
-	7020	مكتبة الطالب المركزية	21
3	3800	المكتبة الثقافية المركزية	22
129	805	مكتبة كلية الطب البيطري بالوادي	23
350	2715	مكتبة كلية الزراعة بالوادي	24
54	220	مكتبة كلية التربية الرياضية بالوادي	25
-	-	كلية العلوم بالوادي	26
79	100	كلية الآداب بالوادي	27
-	1619	مستشفى صحة المرأة	28
-	120	مستشفى طب الأطفال	29
428	710	مدرسه التمريض	30
102017	445956	الإجمالي	

الفصل الثالث

المؤتمرات

و

الندوات

بيان بالمؤتمرات والندوات التي عقدت خلال العام الجامعي 2014/2015

مكان الانعقاد			تاريخ الانعقاد	الجهة المنظمة	أسم المؤتمر أو الندوة
المناقشات	الثمانية	قاعات الدور الأول علوي			
رقم (1)			2014/9/15	شركه مينا فارما للادويه	ندوة علميه للسادة الأطباء
رقم (2)			2014/9/23-22	الباخرة سينفاني	اجتماع لصيادلة أسيوط
رقم (1)			2014/9/26	إدارة العلاقات العامة والإعلام	لقاء مع الطلاب الماليزيين
	الثمانية		2014/10/20	مركز الدراسات والبحوث البيئية	عقد ندوة بعنوان (مرض الايبولا...الخطر القادم من إفريقيا)
رقم (1)			2014/10/20	مشروعات البحث العلمي	زيارة وفد مفوضيه الاتحاد الأوربي + Erasmus
رقم (3)			2014/10/29-27	المركز المصري لحقوق المرأة	تدريب للسيدات المرشحات في البرلمان القادم
	الثمانية		2014/11/4	كلية الآداب - قسم الإعلام	دورة تدريبية للإعلاميات في صعيد مصر
رقم (2)			2014/11/23,16,9	مركز علوم الحاسب وإدارة الأعمال	تدريب خاص بمركز علوم الحاسب وإدارة الأعمال
	الثمانية		2014/11/10	مركز الدراسات والبحوث البيئية	ندوة الفحم بديل الطاقة
رقم (4,3,2)			2014/11/17-15	مؤسسه المندرة للإعلام	مؤتمرة مندرة الصعيد للإعلام
	الثمانية		2014/11/15	قسم الأمراض العصبية والنفسية	ندوة خاصة بقسم الأمراض العصبية والنفسية
رقم (1)			2014/11/18	شركه مينا فارما للادويه	مؤتمر علمي لأطباء الصدر والأنف والأذن والحنجرة
رقم (4,1)			2014/11/21,20	قسم أمراض الباطنه	برنامج رعاية مرضي سكر الحمل
رقم (1)			2014/11/30,29	مركز دراسات المستقبل	برنامج تنمية الوعي السياسي لطلاب الجامعة
رقم (2)	الثمانية		2014/11/30	كلية الطب البيطري	مؤتمر كلية الطب البيطري
			2014/11/30	نقابه الصيادلة	دورة تعليم صيدلي
رقم (1)			2014/12/1	كلية الطب البيطري	مؤتمر كلية الطب البيطري
	الثمانية		2014/12/5,1	نقابه الصيادلة	دورة تعليم صيدلي
			2014/12/3	بنك التنمية والائتمان الزراعي	ندوة خاصة ببنك التنمية والائتمان الزراعي
رقم (1)			2014/12/9	الإدارة العامة لرعاية الشباب	ندوة عن الثقافة الجوية - صباحاً
	الثمانية		2014/12/10	مركز بحوث وتنميه جنوب الوادي	تنظيم لقاء خاص بالبنك الدولي

بيان بالمؤتمرات والندوات التي عقدت خلال العام الجامعي 2015/2014

مكان الانعقاد			تاريخ الانعقاد	الجهة المنظمة	أسم المؤتمر أو الندوة
المناقشات	الثمانية	قاعات الدور الأول علوي الكبرى			
	الثمانية		2014/12/15	مركز الدراسات والبحوث البيئية	أقامه الحفل الختامي لكأس التميز البيئي
رقم (1)			2014/12/16	جمعيه الطفولة والتنمية	مؤتمر عن نشر المعايير القومية للجودة
	الثمانية		2014/12/23		
رقم (2)			2014/12/18-17	مركز دراسات المستقبل	برنامج تنمية الوعي السياسي لطلاب الجامعة
رقم (3)			2015/1/11,10,8,7	كلية الطب	دورة حسابات اللائقين
رقم (1)			2015/1/19-10 2015/1/16	إدارة التنظيم والإدارة	برنامج تدريبي للسادة المحامين
رقم (4)			2015/2/3-1	كلية الطب	دورة تدريبية عن آليات الضبط الداخلي
رقم (1) ومعرض			2015/2/1	قسم جراحه المسالك	مؤتمر جراحه المسالك البولية
		النت (24د)	2015/2/15	هيئة التبادل الالمانى	ورشه عمل لعرض الفرصة المتاحة للمنح بالهيئة للدراسة في ألمانيا
	الثمانية		2015/2/18	مركز الدراسات والبحوث البيئية	ندوة عن علاقة الاغذية بالسرطان
	الثمانية	المعرض	2015/2/19	مستشفى الأطفال الجامعي	المؤتمر الثاني لوحدة الأمراض العصبية للأطفال
رقم (2)			2015/2/20	نقابه العاملين بنيابيات ومحاكم مصر	مؤتمر الجمعية العمومية لنقابه العاملين بنيابيات ومحاكم مصر
	الثمانية		2015/2/22	كلية التجارة	مؤتمر صوت الشباب العربي
رقم (2)			2015/2/25	الجمعية النسائية	مؤتمر ختامي لمشروع تشغيل الفتيات
رقم (1)			2015/3/11	وحده بحوث البيولوجيا الجزئية	محاضرة خاصة بوحدة بحوث البيولوجيا الجزئية
	الثمانية		2015/3/15-14	مركز الفطريات بكلية العلوم	المؤتمر الدولي الثاني للميكولوجيا الاساسيه
	الثمانية		2015/3/18	قسم الأمراض الصدرية	مؤتمر قسم الأمراض الصدرية
رقم (4,3,2,1)		معرض الكبرى (المتحف)	2015/3/19		
رقم (4,2,1)		النت (24د)	2015/3/20		

بيان بالمؤتمرات والندوات التي عقدت خلال العام الجامعي 2014/ 2015

مكان الانعقاد			تاريخ الانعقاد	الجهة المنظمة	أسم المؤتمر أو الندوة
المناقشات	الثمانية	قاعات الدور الأول علوي الكبرى			
رقم (1)			2015/3/18	وحدة الغدد الصماء والسكر	مؤتمر وحدة الغدد الصماء والسكر
	الثمانية		2015/3/20-19		
	الثمانية		2015/3/21	جمعية إنقاذ مرضي صعيد مصر	اجتماع جمعيه إنقاذ مرضي صعيد مصر مع مديري رعاية الشباب
رقم (1)			2015/4/3	نادي روتاري بأسبوط	مؤتمر الروتاري
	الثمانية		2015/4/4	إدارة الجواله والخدمة العامة	ندوة عن البيئة
			2015/4/8	قسم الإعلام بكلية الآداب	ندوة لواقع الإعلام المصري
رقم (4,1,2)	الثمانية	معرض الكبرى	2015/4/8	قسم أمراض الباطنه	مؤتمر وحده الكلى وأمراض الباطنه
			2015/4/9		
رقم (4,1)			2015/4/10		
رقم (1)			2015/4/11	-	مؤتمر تدريبي للمدرسين بالمدارس التجريبية للغات
رقم (1)			2015/4/20	الشركة الدولية للتعاون التجاري الحر	ندوة علميه للأطباء البيطريين
رقم (4,1)			2015/4/21	معهد الأورام	مؤتمر أورام الأطفال
رقم (4)			2015/4/23-21	قسم الصدر	ورشه عمل العناية المركزة بقسم الصدر
رقم (1)	الثمانية	معرض الكبرى	2015/4/23,22		
رقم (2)			2015/4/23	نقابه الصيادلة	ندوة تثقيفية لتوعيه المجتمع الصيدلي
رقم (3,1)			2015/4/25	قسم الطب الطبيعي والروماتيزم	عمل ندوة خاصة بقسم الطب الطبيعي
رقم (1)			2015/4/26		

بيان بالمؤتمرات والندوات التي عقدت خلال العام الجامعي 2014/ 2015

مكان الانعقاد				تاريخ الانعقاد	الجهة المنظمة	أسم المؤتمر أو الندوة
المناقشات	الثمانية	قاعات الدور الأول علوي	الكبرى			
رقم (1)	الثمانية			2015/4/28	كلية الحقوق	مؤتمر السنوي لكلية الحقوق
				2015/4/29		
رقم (1)				2015/4/30	شركة ليدرز	مؤتمر تجلط الدم
			الكبرى	2015/5/3	علاقات عامه	احتفال بعيد العلم
	الثمانية			2015/5/6	مركز البحوث والدراسات البيئية	ندوة عن الجديد في علاج الفيروسات الكبدية
رقم (4)	الثمانية		المعرض	2015/5/21,20,19	شركة تارجت للتدريب	المؤتمر العلمي لجمعية الفيروسات الكبدية
رقم (1)				2015/5/22	جمعيه كاريتاس	عقد المؤتمر الختامي لمشروع رفع الوعي بالصحة الانجابيه
رقم (1)				2015/6/8	قسم الصدر	اجتماع لأعضاء هيئه التدريس بقسم الصدر
	الثمانية			2015/6/15	كلية الآداب قسم الإعلام	المهرجان الإعلامي لمشروعات التخرج
رقم (1)				2015/6/16	برنامج رعاية مرضي سكر الحمل	ندوة تثقيفية للرائدات الريفيات
	الثمانية			2015/6/17	كلية التجارة	الختامي لنموذج المحاكاة اليوم
رقم (3)				2015/6/30,28	وزارة الدولة للسكان	برنامج عمل المؤتمر للسكان
رقم (2)				2015/8/17	شركة زويتس	ندوة عن رعاية ماشيه اللبن

المباحث الخامسة



- الفصل الأول : إحصاءات مالية .
- الفصل الثاني : إحصاءات العاملين.
- الفصل الثالث : إحصاءات المستشفيات الجامعية.

المفصل الأول

إحصاءات

مالية

بيان
بالمصرف على أبواب الموازنة المختلفة على مستوى الأقسام بالجامعة
من 2014/7/1 حتى 2015/6/30

(القيمة بالآلاف جنية)

البيان	الباب الأول الأجور وتعويضات العاملين	الباب الثاني شراء السلع والخدمات	الباب الثالث الفوائد	الباب الرابع الدعم والمنح	الباب الخامس المصروفات الأخرى
قسم التعليم	779074	87937	174.6	2009.8	20445.5
المستشفيات الجامعية	186205.3	121033.7	-	78.5	496.9
مستشفى الأورام	25443.3	25695.6	-	15	2341.3
مركز صحة المرأة	17541.9	11160.8	-	0.7	1137.4
مستشفى الأطفال	30503	13460.9	-	0.8	1249.1
الإجمالي	1038767.5	259288	174.6	2104.8	25670.20

بيان
بالمصرف من الإعتمادات المخصصة للمشروعات الاستثمارية المقرر تنفيذها
بجامعة أسيوط خلال العام المالي 2015/2014

(لقيمة بالآلف جنيهه)

طبقا لنوع المشروع			طبقا لنوع الأتفاق							المنصرف	الاعتماد	البيان
جديد	استكمال	محلي	وسائل انتقال	وسائل نقل	ع. وأدوات	آلات	تجهيزات	م . غ . س	م . س			
79585.85	16000	95585.85	-	-	2000	22500	7834.25	63251.6	-	95585.85	100000	التعليم
-	5000	5000	-	-	-	-	4000	-	1000	5000	2000	الإسكان
-	54334.60	54334.60	-	-	3000	1975.70	6500	25078.9	-	54334.60	32000	المستشفيات
-	3283	3283	-	-	-	2129	1154	-	-	3283	7000	معهد الأورام
-	3504.9	4504.9	1200	-	-	1000	304.9	1000	-	3504.9	3000	مستشفى الأطفال
79585.85	82122.5	162708.35	1200	-	5000	27604.7	19793.15	89330.5	1000	161708.35	144000	الإجمالي

الفصل الثاني

إحصاءات

العامتين

بيان عددي بالعاملين من الكادر العام على مستوى الجامعة
موزعين حسب درجاتهم العلمية ومجموعاتهم النوعية
عن العام الجامعي 2015/2014

الإجمالي			السادسة		الخامسة		الرابعة		الثالثة		الثانية		الأولى		كبير بدرجة مدير عام		مدير عام		عالية		ممتازة		الدرجة المالية المجموعة النوعية
ج	ث	ذ	ث	ذ	ث	ذ	ث	ذ	ث	ذ	ث	ذ	ث	ذ	ث	ذ	ث	ذ	ث	ذ	ث	ذ	
67	14	53	-	-	-	-	-	-	-	-	-	-	-	-	-	-	14	46	-	6	-	1	الوظائف العليا
6339	3790	2549	-	-	-	-	-	-	2087	1159	1043	764	389	411	271	215	-	-	-	-	-	-	الوظائف التخصصية
8680	3513	5167	-	-	-	-	538	1314	1868	2634	657	518	374	595	76	106	-	-	-	-	-	-	الوظائف الفنية
5262	2965	2297	-	-	-	-	513	666	1664	991	272	224	410	359	106	57	-	-	-	-	-	-	الوظائف المكتبية
823	20	803	-	-	1	118	5	178	1	189	3	189	10	129	-	-	-	-	-	-	-	-	الوظائف الحرفية
4426	541	3885	106	745	314	1647	22	316	99	1177	-	-	-	-	-	-	-	-	-	-	-	-	الخدمات المعاونة
25597	10843	14754	106	745	315	1765	1078	2474	5719	6150	1975	1695	1183	1494	453	378	14	46	-	6	-	1	الإجمالي

رسم بياني يوضح عدد العاملين علي مستوى الجامعة موزعين حسب التسكين الوظيفي والنوع عن العام الجامعي 2015/2014

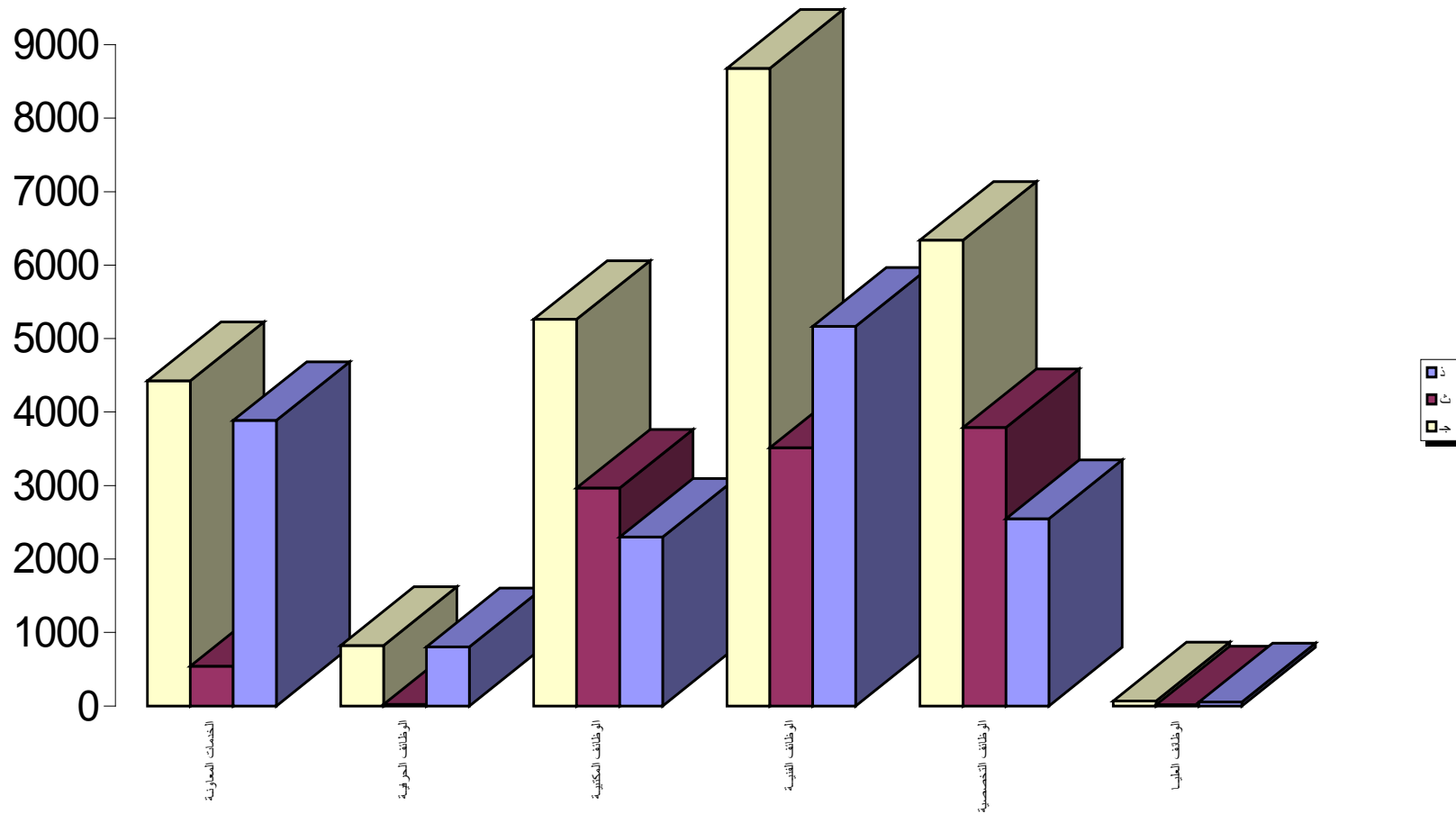

بيان عددي بالعاملين من الكادر العام على مستوى قسم التعليم
موزعين حسب درجاتهم العلمية ومجموعاتهم النوعية
عن العام الجامعي 2015/2014

الإجمالي			السادسة		الخامسة		الرابعة		الثالثة		الثانية		الأولى		كبير مدير عام		مدير عام		عالية		ممتازة		الدرجة المالية	
ج	ث	ذ	ث	ذ	ث	ذ	ث	ذ	ث	ذ	ث	ذ	ث	ذ	ث	ذ	ث	ذ	ث	ذ	ث	ذ	المجموعة النوعية	
47	8	39	-	-	-	-	-	-	-	-	-	-	-	-	-	-	8	34	-	4	-	1	الوظائف العليا	
4674	2665	2009	-	-	-	-	-	-	1453	843	715	641	283	348	214	177	-	-	-	-	-	-	الوظائف التخصصية	
3797	852	2945	-	-	-	-	145	737	503	1588	129	337	49	218	26	65	-	-	-	-	-	-	الوظائف الفنية	
3509	1920	1589	-	-	-	-	298	517	1064	553	187	193	280	273	91	53	-	-	-	-	-	-	الوظائف المكتبية	
677	16	661	-	-	1	99	2	149	1	168	2	130	10	115	-	-	-	-	-	-	-	-	الوظائف الحرفية	
2722	359	2363	70	526	205	816	13	262	71	759	-	-	-	-	-	-	-	-	-	-	-	الخدمات المعاونة		
15426	5820	9606	70	526	206	915	458	1665	3092	3911	1033	1301	622	954	331	295	8	34	-	4	-	1	الإجمالي	

رسم بياني يوضح عدد العاملين علي مستوي قسم التعليم موزعين حسب التسكين الوظيفي والنوع عن العام الجامعي 2014/ 2015

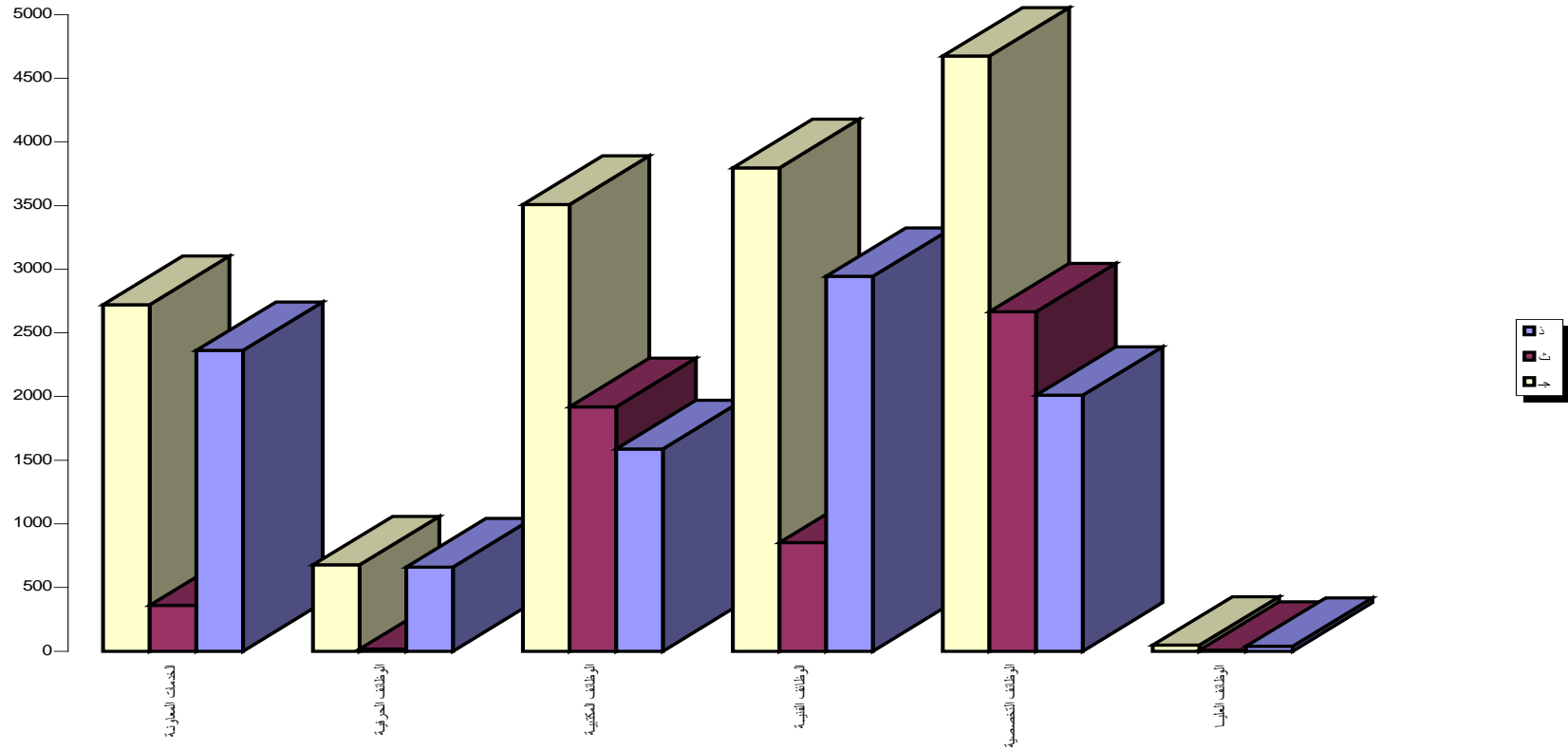

بيان عددي بالعاملين من الكادر العام على مستوى المستشفى الرئيسي
موزعين حسب درجاتهم العلمية ومجموعاتهم النوعية
عن العام الجامعي 2015/2014

الإجمالي		السادسة		الخامسة		الرابعة		الثالثة		الثانية		الأولى		كبير مدير عام		مدير عام		عالية		ممتازة		الدرجة المالية المجموعة النوعية
ج	ث	ث	ذ	ث	ذ	ث	ذ	ث	ذ	ث	ذ	ث	ذ	ث	ذ	ث	ذ	ث	ذ	ث	ذ	
16	3	13	-	-	-	-	-	-	-	-	-	-	-	-	-	3	11	-	2	-	-	الوظائف العليا
933	592	341	-	-	-	-	-	291	181	179	81	77	46	45	33	-	-	-	-	-	-	الوظائف التخصصية
3174	1688	1486	-	-	-	-	232	283	781	697	387	128	248	343	40	35	-	-	-	-	-	الوظائف الفنية
1103	681	422	-	-	-	-	111	82	389	245	58	24	110	69	13	2	-	-	-	-	-	الوظائف المكتبية
111	4	107	-	-	-	2	3	19	-	16	1	58	-	12	-	-	-	-	-	-	-	الوظائف الحرفية
1295	108	1187	18	145	61	663	6	33	23	346	-	-	-	-	-	-	-	-	-	-	-	الخدمات المعاونة
6632	3076	3556	18	145	61	665	352	417	1484	1485	625	291	435	470	98	70	3	11	-	2	-	الإجمالي

رسم بياني يوضح عدد العاملين علي مستوي المستشفى الرئيسي موزعين حسب التسكين الوظيفي والنوع عن العام الجامعي 2015 / 2014

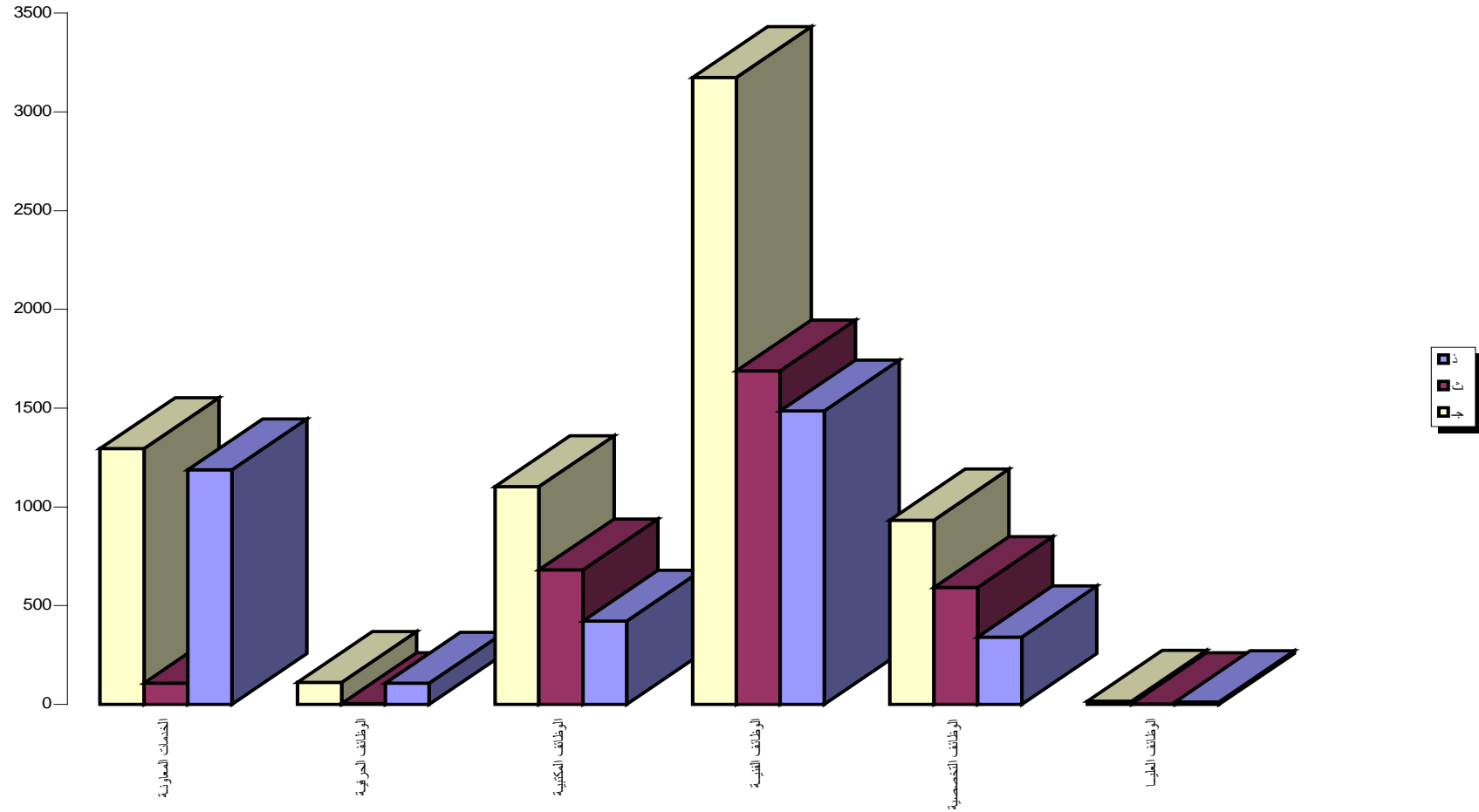

بيان عددي بالعاملين من الكادر العام على مستوى مركز صحة المرأة
موزعين حسب درجاتهم العلمية ومجموعاتهم النوعية
عن العام الجامعي 2015/2014

الإجمالي			السادسة		الخامسة		الرابعة		الثالثة		الثانية		الأولى		كبير مدير عام		مدير عام		عالية		ممتازة		الدرجة المالية المجموعة النوعية
ج	ث	ذ	ث	ذ	ث	ذ	ث	ذ	ث	ذ	ث	ذ	ث	ذ	ث	ذ	ث	ذ	ث	ذ	ث	ذ	
1	-	1	-	-	-	-	-	-	-	-	-	-	-	-	-	-	-	1	-	-	-	-	الوظائف العليا
199	143	56	-	-	-	-	-	-	96	42	36	7	7	7	4	-	-	-	-	-	-	-	الوظائف التخصصية
391	253	138	-	-	-	-	26	34	161	96	36	1	28	7	2	-	-	-	-	-	-	-	الوظائف الفنية
184	91	93	-	-	-	-	20	17	55	71	6	2	10	3	-	-	-	-	-	-	-	-	الوظائف المكتبية
3	-	3	-	-	-	1	-	2	-	-	-	-	-	-	-	-	-	-	-	-	-	-	الوظائف الحرفية
127	35	92	9	25	25	47	-	2	1	18	-	-	-	-	-	-	-	-	-	-	-	-	الخدمات المعاونة
905	522	383	9	25	25	48	46	55	313	227	78	10	45	17	6	-	-	1	-	-	-	-	الإجمالي

رسم بياني يوضح عدد العاملين علي مستوي مركز صحة المرأة موزعين حسب التسكين الوظيفي والنوع عن العام الجامعي 2014 / 2015

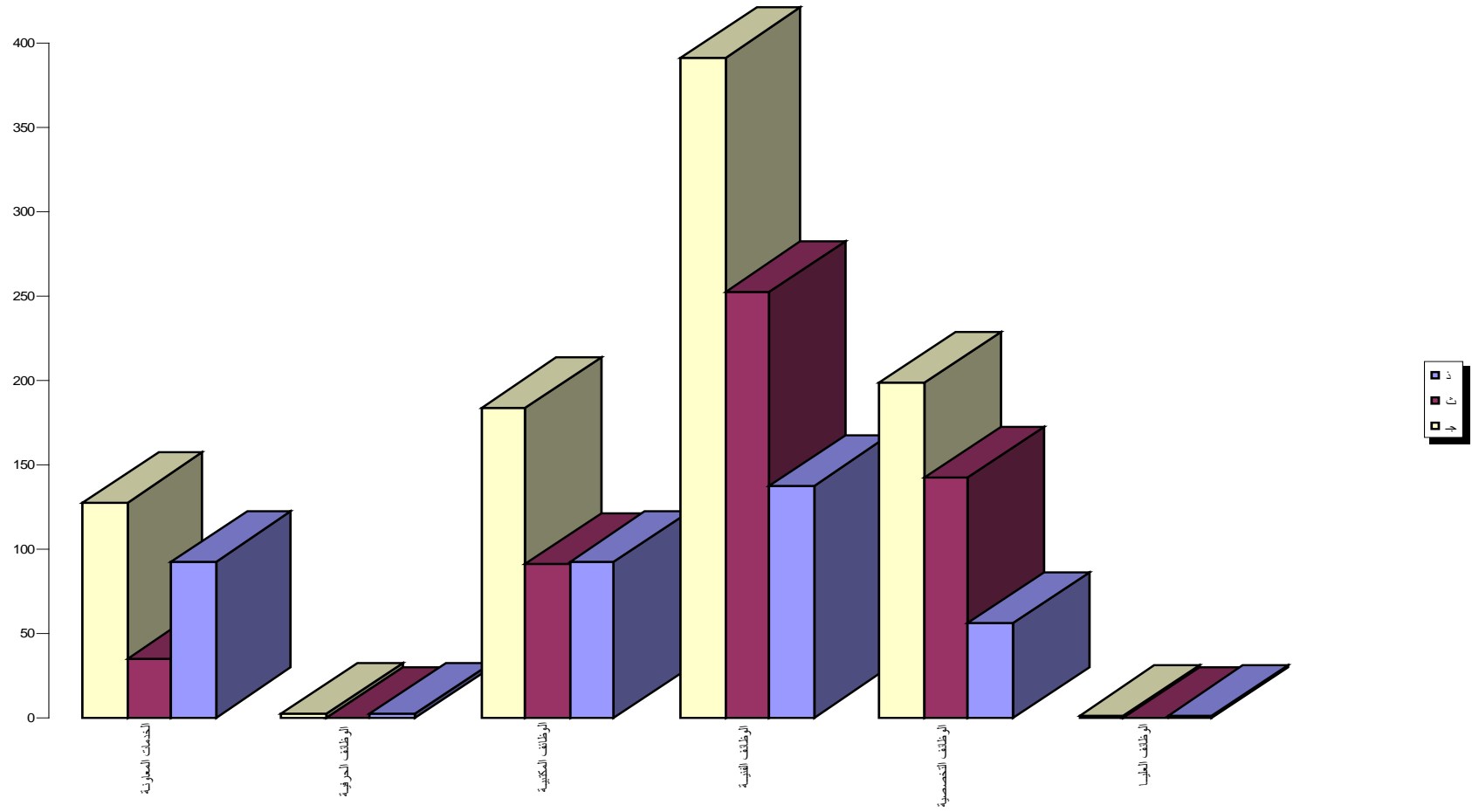

بيان عددي بالعاملين من الكادر العام على مستوى مستشفى الأطفال
موزعين حسب درجاتهم العلمية ومجموعاتهم النوعية
عن العام الجامعي 2014/2015

الإجمالي		السادسة		الخامسة		الرابعة		الثالثة		الثانية		الأولى		كبير مدير عام		مدير عام		عالية		ممتازة		الدرجة المالية المجموعة النوعية
ج	ث	ث	ذ	ث	ذ	ث	ذ	ث	ذ	ث	ذ	ث	ذ	ث	ذ	ث	ذ	ث	ذ	ث	ذ	
1	1	-	-	-	-	-	-	-	-	-	-	-	-	-	-	1	-	-	-	-	-	الوظائف العليا
278	220	58	-	-	-	-	-	157	52	46	4	12	1	5	1	-	-	-	-	-	-	الوظائف التخصصية
763	413	350	-	-	-	-	58	223	246	114	69	3	34	9	6	1	-	-	-	-	-	الوظائف الفنية
325	184	141	-	-	-	-	64	35	104	98	11	3	4	5	1	-	-	-	-	-	-	الوظائف المكتبية
8	-	8	-	-	-	6	-	1	-	1	-	-	-	-	-	-	-	-	-	-	-	الوظائف الحرفية
135	18	117	4	25	10	77	1	4	3	11	-	-	-	-	-	-	-	-	-	-	-	الخدمات المعاونة
1510	836	674	4	25	10	83	123	263	510	276	126	10	50	15	12	2	1	-	-	-	-	الإجمالي

رسم بياني يوضح عدد العاملين علي مستوي مستشفى الأطفال موزعين حسب التسكين الوظيفي والنوع عن العام الجامعي 2014 / 2015

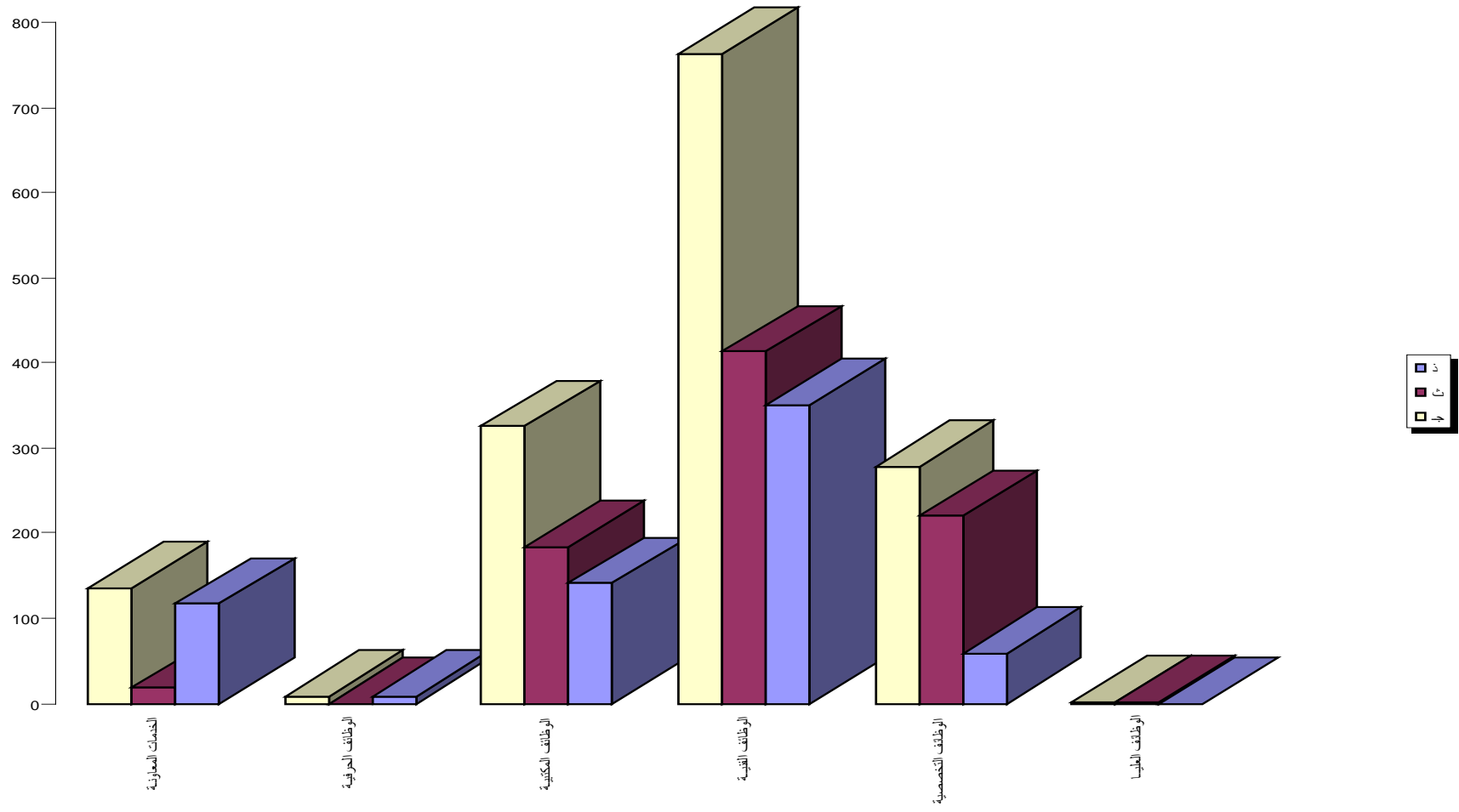

بيان عددي بالعاملين من الكادر العام على مستوى مستشفى الأورام
موزعين حسب درجاتهم العلمية ومجموعاتهم النوعية
عن العام الجامعي 2015/2014

الإجمالي			السادسة		الخامسة		الرابعة		الثالثة		الثانية		الأولى		كبير مدير عام		مدير عام		عالية		ممتازة		الدرجة المالية المجموعة النوعية
ج	ث	ذ	ث	ذ	ث	ذ	ث	ذ	ث	ذ	ث	ذ	ث	ذ	ث	ذ	ث	ذ	ث	ذ	ث	ذ	
2	2	-	-	-	-	-	-	-	-	-	-	-	-	-	-	-	2	-	-	-	-	-	الوظائف العليا
255	170	85	-	-	-	-	-	-	90	41	67	31	10	9	3	4	-	-	-	-	-	-	الوظائف التخصصية
555	307	248	-	-	-	-	77	37	177	139	36	49	15	18	2	5	-	-	-	-	-	-	الوظائف الفنية
141	89	52	-	-	-	-	20	15	52	24	10	2	6	9	1	2	-	-	-	-	-	-	الوظائف المكتبية
24	-	24	-	-	-	10	-	7	-	4	-	1	-	2	-	-	-	-	-	-	-	-	الوظائف الحرفية
147	21	126	5	24	13	44	2	15	1	43	-	-	-	-	-	-	-	-	-	-	-	-	الخدمات المعاونة
1124	589	535	5	24	13	54	99	74	320	251	113	83	31	38	6	11	2	-	-	-	-	-	الإجمالي

رسم بياني يوضح عدد العاملين علي مستوي مستشفى الأورام موزعين حسب التسكين الوظيفي والنوع عن العام الجامعي 2014/ 2015

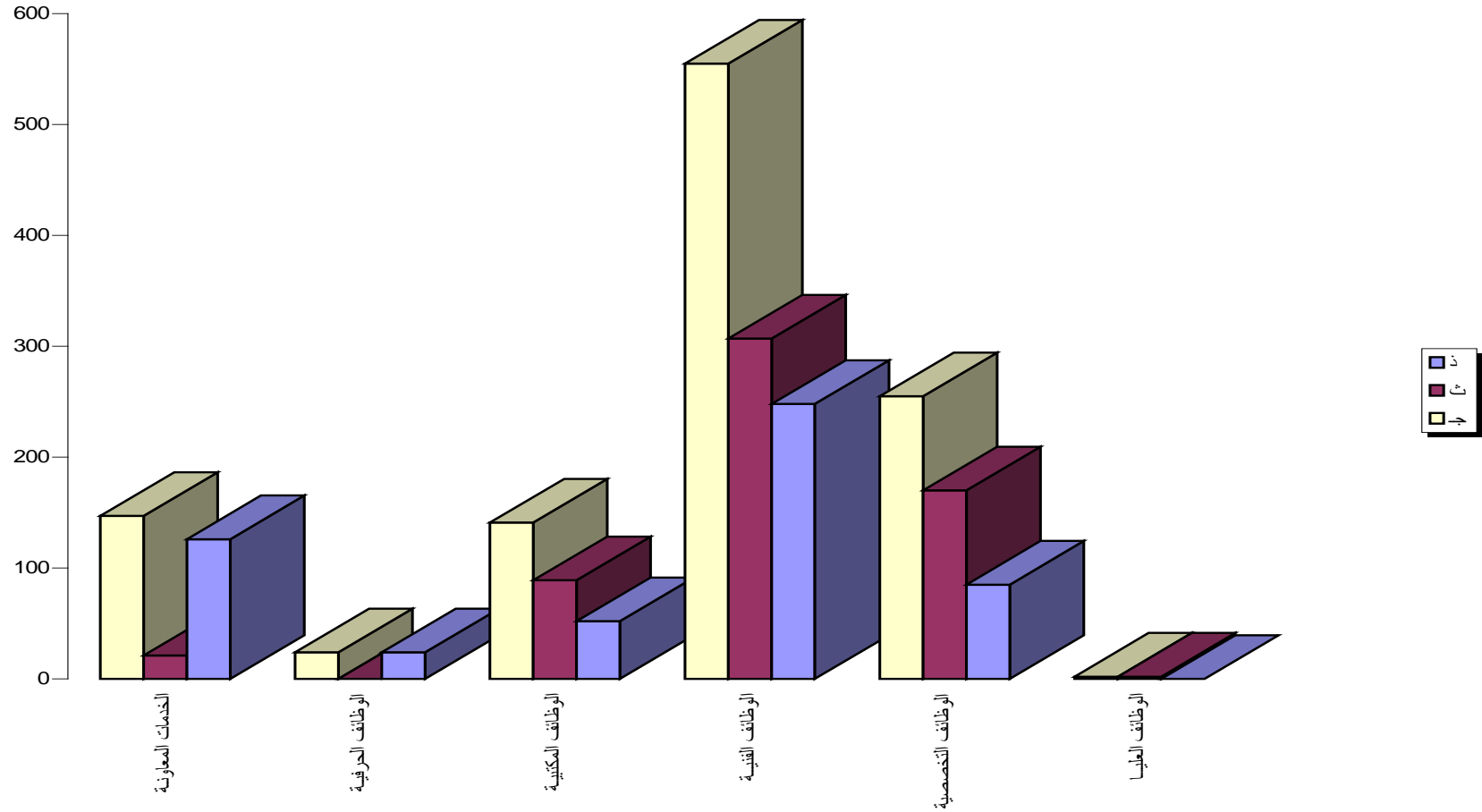

الفصل الثالث

إحصاءات

* المستشفى الجامعي الرئيسي

* مستشفى صحة المرأة

* مستشفى الأطفال

* مستشفى الأورام

* مستشفى الطلاب

* مستشفى المسالك البولية

* مستشفى الأمراض النفسية والعصبية

* مستشفى الراجحي للكبد

كشف بأسماء السادة أعضاء مجلس إدارة المستشفيات الجامعية بأسبوط

م	الإسم	الوظيفة
1	أ.د/ طارق عبد الله مرسى الجمال	عميد كلية الطب ورئيس مجلس إدارة المستشفيات الجامعية
2	أ.د/ أسامه احمد فاروق محمد عبد العال	نائب رئيس مجلس إدارة المستشفيات الجامعية
3	أ.د/ مها كامل غانم عمر	وكيل كلية الطب لشئون خدمه المجتمع وتنمية البيئة
4	أ.د/ محمد مصطفى محمد الشرقاوي	وكيل كلية الطب لشئون الدراسات العليا والبحوث
5	أ.د/ محمد محمود فهمي فتح الله	وكيل كلية الطب لشئون التعليم والطلاب
6	أ.د/ اشرف زين العابدين محمد	مدير عام المستشفى الجامعي الرئيسي
7	أ.د/ زينب محمد محي الدين محمد	مدير عام مستشفى الأطفال الجامعي
8	د/ إيهاب حمدي النشار	مدير عام مستشفى صحة المرأة الجامعي
9	د/ عصام سعد محمد درويش	مدير عام مستشفى العلوم العصبية والنفسية
10	د/ هشام مختار حمودة	مدير عام مستشفى جراحه المسالك البولية
11	أ.د / أسامه على محمد إبراهيم	مدير مستشفى الراجحي الجامعي للكبد
12	أ.د/ غادة محمد سيد	مدير مستشفى أم القصور الجامعي
13	أ.د/ اعتماد حلمي يس	رئيس مجلس قسم الباثولوجي (علم الأمراض)
14	أ.د / محمد محمد عبد اللطيف جاد المولى	رئيس مجلس قسم التخدير والعناية المركزية
15	أ.د/ هشام مصطفى كامل إمام	رئيس مجلس قسم الاشعه التشخيصية
16	أ.د / عزة محمود عز الدين مصطفى	رئيس مجلس قسم الباثولوجيا الإكلينيكية
17	ط/ على محمد على عبد العليم	رئيس الإدارة المركزية للشئون الطبية والعلاجية بالمستشفيات الجامعية
18	أ/ محمد جمال الدين القاضي	رئيس الإدارة المركزية للشئون الامانه العامة بالمستشفيات الجامعية
19	د/أحمد محمد أنور	مدير مديريه الشئون الصحية بأسبوط
20	ط/ سامي شريف على ذهني	مدير عام التأمين الصحي بوسط الصعيد

كشف بأسماء السادة أعضاء مجلس إدارة المستشفى الجامعي الرئيسي

م	الاسم	الوظيفة
1	أ.د/ طارق عبد الله مرسي الجمال	عميد كلية الطب ورئيس مجلس إدارة المستشفيات الجامعية
2	أ.د/ أسامه احمد فاروق محمد عبد العال	نائب رئيس مجلس إدارة المستشفيات الجامعية
3	أ.د/ اشرف زين العابدين محمد	مدير عام المستشفى الجامعي الرئيسي
4	أ.د/عزة محفوظ عبد المجيد فهمي	رئيس مجلس قسم الأمراض الجلدية والتناسلية (أمراض الذكورة)
5	أ.د/ أحمد عبد العليم عبد الوهاب	رئيس مجلس قسم جراحه الأنف والأذن والحنجرة (أمراض التخاطب والسمعيات)
6	أ.د/ سوزان سلامه سيد احمد	رئيس مجلس قسم الأمراض الصدرية
7	أ.د/ حسن لطفي فهمي عبد اللطيف	رئيس مجلس قسم طب وجراحه العيون
8	أ.د/ يوسف محمد سويفى احمد	رئيس مجلس قسم طب المناطق الحارة والجهاز الهضمي
9	أ.د/ هشام على رياض شعبان	رئيس مجلس قسم الجراحة العامة
10	أ.د/ لبنى فرج سيد محمد التونى	رئيس مجلس قسم الأمراض الباطنه
11	أ.د/ فيصل فهمي ادم حجاجي	رئيس مجلس قسم جراحه العظام
12	أ.د/ سمير شحاتة محمد	رئيس مجلس قسم علاج الأورام والطب النووي
13	أ.د/ نهال احمد فتحى	رئيس مجلس قسم الطب الطبيعي والروماتيزم والتأهيل
14	أ.د/ محمد علاء الدين مبارك	رئيس مجلس قسم جراحه الأوعيه الدموية
15	أ.د/ احمد محمد كمال محمود المنشاوي	رئيس مجلس قسم جراحه القلب والصدر
16	أ.د/ يوسف صالح حسن فراج	رئيس مجلس قسم جراحه التجميل
17	أ.د/ حسام حسن على العربي	القائم بأعمال رئيس مجلس قسم طب القلب والاعويه الدموية
18	أ.د/ امانى عمر محمد	نائب المدير لشئون الاستقبال العام
19	أ.د/ سعد ذكى محمود	نائب المدير لشئون العيادات الخارجية
20	أ.د/ ياسر امام محمد خليفه	نائب المدير لشئون العلاج بالأجر
21	أ.د/ علاء محمد احمد عطيه	نائب المدير لشئون وحدة الإصابات
22	د/ سمير احمد عمار	نائب المدير لشئون الأقسام الجراحية
23	د/ ياسر محمد بدر الدين السروجى	نائب المدير لشئون الأقسام الباطنية
24	ط/ على محمد على عبد العليم	رئيس الإدارة المركزية للشئون الطبية والعلاجية بالمستشفيات الجامعية
25	أ/محمد جمال الدين القاضي	رئيس الإدارة المركزية لشئون الامانه العامة بالمستشفيات الجامعية

كشف بأسماء السادة أعضاء مجلس إدارة مستشفى صحة المرأة

م	الاسم	الوظيفة
1	أ.د. / طارق عبد الله الجمال	عميد كلية الطب ورئيس مجلس إدارة المستشفيات الجامعية رئيساً
2	أ.د. / أسامة فاروق محمد عبد العال	نائب رئيس مجلس إدارة المستشفيات الجامعية نائب للرئيس
3	أ.د. / إيهاب حمدي النشار	مدير عام مستشفى صحة المرأة عضواً
4	أ.د. / أيمن حسين محمد شعماس	نائب مدير عام المستشفى للشئون الطبية والعلاجية عضواً
5	أ.د. / كمال محمد زهران	نائب مدير عام المستشفى لشئون العيادات الخارجية عضواً
6	أ.د. / عاطف محمد مصطفى درويش	عضو لمدة عام ابتداء من 2015/10/25 عضواً
7	أ.د. / أحمد فائق أمين موسى	عضو لمدة عام ابتداء من 2015/10/25 عضواً
8	أ.د. / علواني الدريمي السنوسي	عضو لمدة عام ابتداء من 2015/10/25 عضواً
9	أ.د. / أحمد محمد علي أحمد نصر	عضو لمدة عام ابتداء من 2015/10/25 عضواً
10	د / علي محمد علي عبد العليم	رئيس الإدارة المركزية للشئون الطبية والعلاجية عضواً
11	أ / محمد جمال الدين القاضي	رئيس الإدارة المركزية لشئون الأمانة العامة عضواً
12	أ / أمجد السيد محمد بخيت	مدير عام الشؤون المالية والإدارية أميناً للمجلس

كشف بأسماء السادة أعضاء مجلس إدارة مستشفى الأطفال بالجامعة

م	الاسم	الوظيفة
1	أ.د / طارق عبد الله الجمال	عميد كلية الطب ورئيس مجلس الإدارة
2	أ.د / أسامة فاروق محمد عبد العال	نائب رئيس مجلس إدارة المستشفيات الجامعية
3	أ.د / زينب محمد محي الدين	مدير مستشفى الأطفال
4	أ.د / هناء عبد اللطيف	أستاذ طب الأطفال عضواً
5	د / منال طه حازم	مدير عام الشؤون الطبية والعلاجية
6	أ.د / سيد إبراهيم	مدير الشؤون المالية والإدارية

كشف بأسماء السادة أعضاء مجلس إدارة مستشفى الأورام

الاسم	الوظيفة	
1 السيد أ0د / مصطفى أحمد ممدوح الشرقاوي	عميد معهد جنوب مصر للأورام ورئيس مجلس إدارة مستشفى الأورام	رئيسا
2 السيد أ0د / دعاء محمد سيد	وكيل المعهد لشئون الدراسات العليا والبحوث	عضوا
3 السيد أ. د / إيمان مسعد زكى	وكيل المعهد لشئون خدمه المجتمع وتنميه البيئة	عضوا
4 السيد أ.د. / اشرف زيدان عبد الله	رئيس مجلس قسم طب الأورام وعميد المعهد السابق	عضوا
5 السيد أ.د. / اعتماد حلمي يس	المشرف على قسم باثولوجي الأورام	عضوا
6 السيد أ.د./ سامي عبد الرحمن عمرو	رئيس مجلس قسم التخدير والإنعاش وعلاج الألم	عضوا
7 السيد أ.د./ دعاء وديع مكسيموس	رئيس مجلس قسم جراحة الأورام	عضوا
8 السيد أ.د./ حسنى بدرأوى حامد	رئيس مجلس قسم الباثولوجيا الاكلينيكيه	عضوا
9 السيد أ.م.د./ عمرو فاروق أحمد مراد	رئيس مجلس قسم أشعة الأورام التشخيصية	عضوا
10 السيد أ.م.د./ محمد إبراهيم محمد السيد	قائم بعمل رئيس مجلس قسم الأشعة العلاجية والطب النووي	عضوا
11 السيدة أ.م.د./ أماني محمد علي	قائم بعمل رئيس مجلس قسم طب أورام الأطفال	عضوا
12 السيد الدكتور/ احمد حسن عثمان	مدير مستشفى الأورام ورئيس وحده مكافحه العدوى بالمعهد	عضوا
13 السيدة الدكتورة/ سحر احمد محمد عيسى	مدير عام الشئون الطبية والعلاجية	عضوا
14 السيدة / سعاد محمد ربيع	مدير عام الشئون المالية والاداريه	عضوا
15 السيد الدكتور/ جمال الدين محمد تهامي	مدير ادارة العلاج على نفقه الدولة بديوان عام المديرية	عضوا
16 السيد الدكتور/ سامي شريف على	مدير عام فرع التأمين الصحي بأسسيوط	عضوا

كشف بأسماء السادة أعضاء مجلس إدارة معهد جنوب مصر للأورام

الاسم	الوظيفة	
1 السيد أ.د / مصطفى أحمد ممدوح الشرقاوي	عميد معهد جنوب مصر للأورام	رئيسا
2 السيد أ.م.د / دعاء محمد سيد	وكيل المعهد لشئون الدراسات العليا والبحوث	عضوا
3 السيد أ.د / اشرف زيدان عبد الله	رئيس مجلس قسم طب الأورام وعميد المعهد السابق	عضوا
4 السيدة أ.د / اعتماد حلمي يس	المشرف على قسم باثولوجي الأورام	عضوا
5 السيد أ.م.د / سامي عبد الرحمن عمرو	رئيس مجلس قسم التخدير والإنعاش وعلاج الألم	عضوا
6 السيد أ.م.د / حسني بدر اوي حامد	رئيس مجلس قسم الباثولوجي في الاكلينيكيه	عضوا
7 السيد أ.م.د / دعاء وديع مكسيموس	رئيس مجلس قسم جراحة الأورام	عضوا
8 السيد أ.م.د / محمد إبراهيم محمد السيد	قائم بعمل رئيس مجلس قسم الأشعة العلاجية والطب النووي	عضوا
9 السيدة أ.م.د / سحر عبد الباقي محمد	مدير وحده ضمان الجودة بالمعهد	عضوا
10 السيد أ.م.د / أماني محمد علي	قائم بعمل رئيس مجلس قسم طب أورام الأطفال	عضوا
11 السيد أ.م.د / أشرف أمين محمد عبد الرحيم	أقدم أستاذ مساعد بالمعهد	عضوا
12 السيد أ.د / عمرو فاروق أحمد مراد	رئيس مجلس قسم أشعة الأورام التشخيصي	عضوا
13 السيد الدكتور / محمد احمد محمد مصطفى	أقدم مدرس بالمعهد	عضوا
14 السيد أ.د / عادل عبد العزيز موسى الفار	مدير عام الإدارة الطبية بأسسيوط	عضوا من الخارج

كشف بأسماء أعضاء مجلس إدارة مستشفى الطلبة بالجامعة

م	الاسم	الوظيفة
1	_____	نائب رئيس الجامعة لشئون التعليم والطلاب
2	السيد أ. د / حسن محمد حسن الهوارى	عميد كلية العلوم
3	السيد أ. د / طارق عبد الله الجمال	عميد كلية الطب
4	السيد . د / بهاء الدين كمال فوزي	المدرس بكلية التجارة
5	السيد / نادي حسين حمدان	أمين عام الجامعة المساعد
6	السيد . د / عادل عبد العزيز موسى	مدير عام الإدارة العامة للشئون الطبية
7	_____	السيد الدكتور / مدير عام مستشفى الطلاب
8	_____	السيد الدكتور / مدير العلاج باجسر
9	السيد / رمضان توفيق بدوى	مدير عام الإدارة العامة لشئون الطلاب المركزية
10	السيد أ.د / اشرف زين العابدين	مدير عام المستشفيات الجامعية
11	السيدة الدكتورة / سوسن عبد الوهاب محمد	مدير عام التموين الطبي والصيدليات
12	السيد / جمال سيد احمد	مدير عام الشؤون المالية والاداريه
13	السيدة / سناء محمد عمر	سكرتارية المجايس

كشف بأسماء السادة أعضاء مجلس إدارة مستشفى المسالك البولية

م	الاسم	الوظيفة
1	السيد أ. د / طارق عبد الله الجمال	عميد كلية الطب ورئيس مجلس الإدارة المستشفيات الجامعية رئيساً
2	السيد أ. د / هشام مختار مرسي حمودة	رئيس مجلس قسم ومدير مستشفى جراحه المسالك البولية والكلية نائباً للرئيس
3	السيد أ. د / محمد عبد البصير سيد	أستاذ جراحه المسالك البولية والكلية نائباً لمدير المستشفى لشئون العلاج باجر
4	السيد أ. د / مدحت عبد الله الهوارى	أستاذ جراحه المسالك البولية والكلية نائباً لمدير المستشفى لشئون العلاج المجاني
5	السيد الدكتور / على محمد عبد العليم	وكيل الوزارة رئيس الإدارة المركزية الطبية والعلاجية بالمستشفى الرئيسي عضواً
6	السيد / محمد جمال الدين محمد على	وكيل الوزارة رئيس الإدارة المركزية للامانه العامة بالمستشفى الرئيسي عضواً
7	السيد / طارق بخيت سري محمد سليم	مدير عام (منتدب) للإدارة العامة للشئون المالية والاداريه بمستشفى جراحه المسالك البولية والكلية عضواً

كشف بأسماء السادة أعضاء مجلس إدارة مستشفى العصبية والنفسية بالجامعة

م	الاسم	الوظيفة
1	السيد أ. د / طارق عبد الله الجمال	عميد كلية الطب ورئيس مجلس الإدارة
2	السيد أ. د / عصام سعد درويش	مدير مستشفى العلوم العصبية والنفسية (نائب رئيس مجلس الإدارة)
3	السيد أ. د / اشرف زين العابدين	مدير عام المستشفيات الجامعية (عضو)
4	السيد أ. د / رضوان النوبي محمود	رئيس قسم جراحه المخ والأعصاب (عضو)
5	السيد أ. د / وجيه عبد الناصر حسن	رئيس وحدة الطب النفسي (عضو)
6	السيد أ. د / طارق على سيد راجح	نائب مدير المستشفى للعلاج المجاني (عضو)
7	السيد أ. د / عبد الحكيم عبد الستار عيسى	نائب مدير المستشفى جراحه المخ والأعصاب والعلاج الخاص (عضو)
8	السيد / على محمد على عبد العليم	رئيس الإدارة المركزية لشئون الطبية والعلاجية (عضو)
9	السيد / محمد جمال الدين القاضي	رئيس الإدارة المركزية لشئون الامانه العامة (عضو)
10	السيد / مصطفى مصطفى صالح	مدير عام الشؤون المالية والاداريه (أمين المجلس)

كشف بأسماء السادة أعضاء مجلس إدارة مستشفى الراجحي

م	الاسم	الوظيفة
1	السيد أ. د / طارق عبد الله الجمال	عميد كلية الطب ورئيس مجلس الإدارة المستشفيات الجامعية
2	السيد أ. د / أسامه احمد فاروق	نائب رئيس مجلس إدارة المستشفيات الجامعية
3	السيد أ. د / أسامه على إبراهيم	مدير مستشفى الراجحي الجامعي للكبد
4	السيد أ. د / لبنى فرج التونى	رئيس مجلس قسم الأمراض الباطنه
5	السيد أ. د / هشام على رياض شعبان	رئيس مجلس قسم الجراحه
6	السيد أ. د / يوسف محمد سويقي	رئيس قسم طب المناطق الحارة
7	السيد الدكتور / على عبد العليم	رئيس الإدارة المركزية للشئون الطبية والعلاجية
8	السيد الأستاذ / محمد جمال الدين محمد على	رئيس الإدارة المركزية للأمانة العامة
9	السيد الأستاذ / سيد إبراهيم مرسي	مدير الشئون المالية والاداريه

العاملين بالإدارة

عطية أحمد عبد الرسول
منصور عبد العال أحمد
عزيزة إبراهيم عبد الشهيد
سالمة محمد يوسف
آيات حسين متولي
كرستين صفوت سعد
نهلة بخيت عبد اللطيف
انتصار عبد العزيز فرغلي
سميرة سلامة عبد القادر
غادة محمد عصام الدين عثمان
مصطفى حسن علي
سهام عبد المقصود حسن
مصطفى رفعت عبد الحليم
صلاح عبد الرحيم مصطفى
ناهد إبراهيم أحمد إبراهيم
أحمد حسن إبراهيم
اسماء محمد قباري
عزة أحمد عبد الله علي

تحت إشراف

أمين عام الجامعة وكيل أول وزارة

السيد/ محمود شاکر عمار

أمين الجامعة المساعد وكيل وزارة

السيد/ نادي حسين حمدان

مديرة الإدارة

السيدة/ أمل محمود محمود

تُحَرِّرُ عَلَيْهِ

رئيس الجامعة

أ. د. أحمد عبد جعيط