

AU-ADU-DC-FRM-023
رقم وتاريخ الإصدار: ٢٠١٥/٠٥/٠١-٠١



إدارة الإحصاءات المركزية

إدارة الإحصاءات المركزية

Statistical Central Administration

النشرة الإحصائية السنوية

عن العام الجامعي

٢٠١٦ / ٢٠١٥



تقديم

لقد أدركت جامعة أسيوط أهمية الإحصاء فأنشأت بنك للمعلومات في الجامعة يتمثل في إدارة الإحصاءات المركزية التي تقوم بجمع البيانات وتحليلها بطريقة علمية .
وهذه البيانات هي المصدر الذي يمد الجهات الخارجية بما تحتاجه من بيانات تساعد القائمين بالتخطيط في الدولة علي وضع الخطط طبقا لحقائق علمية مدروسة ، كما تساعدهم أيضاً على اتخاذ القرارات في الوقت المناسب .
لذا يسر إدارة الإحصاءات المركزية أن تقدم نشرتها الإحصائية السنوية لجامعة أسيوط عن العام الجامعي ٢٠١٥/٢٠١٦ م .

وفقنا الله إلي ما فيه خدمة وطننا الحبيب ورفعته وازدهاره
والله ولي التوفيق

رئيس جامعة أسيوط

{ أ.د / أحمد عبده جعيس }

الفهرس

رقم الصفحة	الموضوع
١	الباب الأول : بيانات عامة عن الجامعة
٢	١- الإدارة العليا من الكادر الخاص
٣	٢- مجلس الجامعة
٤	٣- مجلس شؤون الدراسات العليا والبحوث
٥	٤- مجلس شؤون التعليم والطلاب
٦	٥- مجلس شؤون خدمة المجتمع وتنمية البيئة
٧	٦- الإدارة العليا من الكادر العام
١٠	الباب الثاني : أعضاء هيئة التدريس ومعاونيهم
١١	١- بيان بأعضاء هيئة التدريس ومعاونيهم بكليات الجامعة عام ٢٠١٦/٢٠١٥
١٣	٢- بيان بأعضاء هيئة التدريس من أبناء محافظة أسيوط عام ٢٠١٦/٢٠١٥
١٥	٣- بيان بأعضاء هيئة التدريس المتفرغين بكليات الجامعة عام ٢٠١٦/٢٠١٥
١٧	٤- بيان بأعضاء هيئة التدريس ومعاونيهم بكل كلية عام ٢٠١٦/٢٠١٥
٤١	٥- بيان بأعضاء هيئة التدريس المعارين والأجازات الخاصة والمهام العلمية بكليات الجامعة عام ٢٠١٦/٢٠١٥
٤٤	٦- بيان بالأجازات الخاصة بمعاوني أعضاء هيئة التدريس بكليات الجامعة عام ٢٠١٦/٢٠١٥
٤٦	٧- بيان بالأجازات الدراسية والبعثات لمعاوني أعضاء هيئة التدريس عام ٢٠١٦/٢٠١٥
٤٧	الباب الثالث : بيانات الطلاب
٤٨	الفصل الأول : الطلاب القيدن بمرحلة البكالوريوس والليسانس
٤٩	١- بيان بأعداد الطلاب المقيدن المستجدين بكليات الجامعة عام ٢٠١٦/٢٠١٥
٥١	٢- بيان بعدد الطلاب المقيدن بكليات الجامعة عن عام ٢٠١٦/٢٠١٥
٦١	٣- تطور عدد الطلاب المقيدن بكليات الجامعة
٦٣	٤- بيان بأعداد الطلاب المقترح قبولهم بكليات الجامعة عام ٢٠١٧/٢٠١٦
٦٧	٥- بيان بعدد الطلاب المقيدن بكليات الجامعة من أبناء محافظة أسيوط عام ٢٠١٦/٢٠١٥
٧١	٦- بيان بعدد الطلاب المقيدن بكل كلية موزعين حسب التخصص عام ٢٠١٦/٢٠١٥

تابع -الفهرس

رقم الصفحة	الموضوع
٩٤	٧- بيان بعدد الطلاب المقيدین بكل كلية موزعین حسب المحافظات عام ٢٠١٥/٢٠١٦
١٠٠	٨- بيان بعدد الطلاب المقيدین الوافدين بكلیات الجامعة عن عام ٢٠١٥/٢٠١٦
١٠٣	الفصل الثاني : الطلاب الخريجون
١٠٤	١- بيان بخريجي كليات الجامعة عام ٢٠١٤/٢٠١٥
١٠٨	٢- بيان بخريجي كليات الجامعة من أبناء محافظة أسيوط عام ٢٠١٤/٢٠١٥
١١٠	٣- الطلاب الخريجين موزعين حسب التخصصات والتقديرات عام ٢٠١٤/٢٠١٥
١٤٠	٤- الطلاب الخريجين موزعين حسب المحافظات عام ٢٠١٤/٢٠١٥
١٤٦	الفصل الثالث : طلاب الدراسات العليا
١٤٧	١- الطلاب المقيدون بالدراسات العليا
١٤٨	الطلاب المقيدین بالدراسات العليا بكلیات الجامعة عن عام ٢٠١٥/٢٠١٦
١٧٢	٢- خريجو الدراسات العليا
١٧٣	خريجي الدراسات العليا بكلیات الجامعة عن عام ٢٠١٥/٢٠١٦
١٩٤	خريجي الدراسات العليا الوافدين بكلیات الجامعة عن عام ٢٠١٥/٢٠١٦
١٩٥	الباب الرابع : خدمات الجامعة للطلاب
١٩٦	الفصل الأول : الإسكان الجامعي والتغذية
٢٠٣	الفصل الثاني : أنشطة مكاتب كليات الجامعة
٢١١	الفصل الثالث : المؤتمرات والندوات
٢١٧	الباب الخامس : إحصاءات متنوعة
٢١٨	الفصل الأول : إحصاءات مالية
٢٢١	الفصل الثاني : إحصاءات العاملين
٢٣٤	الفصل الثالث : إحصاءات المستشفيات الجامعية



الباب الأول

بيانات عامة عن الجامعة

- ١- الإدارة العليا من الكادر الخاص
- ٢- مجلس إدارة الجامعة
- ٣- مجلس شئون الدراسات العليا والبحوث
- ٤- مجلس شئون التعليم والطلاب
- ٥- مجلس شئون خدمة المجتمع وتنمية البيئة
- ٦- الإدارة العليا من الكادر العام

الإدارة العليا
من الكادر الخاص

رئيس الجامعة	أ.د / أحمد عبده جعيس	- ١
نائب رئيس الجامعة لشئون الدراسات العليا والبحوث	أ.د / طارق عبد الله مرسى الجمال	- ٢
نائب رئيس الجامعة لشئون التعليم والطلاب	أ.د / عصام محمد أحمد زناتي	- ٣
نائب رئيس الجامعة لشئون خدمة المجتمع وتنمية البيئة	أ.د / محمد محمد عبد اللطيف جاد المولى	- ٤

مجلس الجامعة

يختص مجلس الجامعة برسم السياسات العامة للتعليم والبحث العلمي ووضع اللوائح والخطط لتوفير الإمكانيات المطلوبة للإنشاءات ودعم المعامل والتجهيزات والمكتبات وتنظيم قبول الطلاب والمنح والمكافآت الدراسية وتعيين السادة أعضاء هيئة التدريس وقبول التبرعات بخلاف المسائل الأخرى .

ويتولي رئاسة مجلس الجامعة

السيد الأستاذ الدكتور / أحمد عبده جعيس رئيس الجامعة

وعضوية كل من السادة الأساتذة :-

رقم	الاسم	الوظيفة	صفة العضوية
١	أ.د / عصام محمد أحمد زناتي	نائب رئيس الجامعة لشؤون التعليم والطلاب	عضو
٢	أ.د / طارق عبد الله مرسى الجمال	نائب رئيس الجامعة لشؤون الدراسات العليا والبحوث	،
٣	أ.د / محمد محمد عبد اللطيف جاد المولي	نائب رئيس الجامعة لشؤون خدمة المجتمع وتنمية البيئة	،
٤	أ.د / سمير يوسف حسين يوسف	قائم بعمل عميد كلية الزراعة بالوادي الجديد ومشرف علي الفرع	،
٥	أ.د / منصور إبراهيم المنسي	عميد كلية الفنون الجميلة	،
٦	أ.د / حسن محمد حسن حمدون الهواري	عميد كلية العلوم	،
٧	أ.د / زينب عبد اللطيف محمد محمد	عميد كلية التمريض	،
٨	أ.د / عادل أبو المجد سنوس محمد	عميد كلية الحاسبات والمعلومات	،
٩	أ.د / إيهاب سعيد عبد الحميد	مشرف مالي وإداري علي كلية طب أسنان	،
١٠	أ.د / مصطفى أحمد ممدوح عبد اللطيف	عميد معهد جنوب مصر للأورام	،
١١	أ.د / سطوح أحمد سطوح	قائم بعمل عميد كلية الطب البيطري بالوادي الجديد	،
١٢	أ.د / بهاء سيد محمود	قائم بعمل عميد كلية التربية الرياضية بالوادي الجديد	،
١٣	أ.د / محمد عبد الواحد علي درويش	قائم بعمل عميد كلية التربية بالوادي الجديد	،
١٤	أ.د / أحمد محمد حسن البريري	عميد كلية الخدمة الاجتماعية	،
١٥	أ.د / حسام الدين عبد الرحمن عز الدين أحمد	عميد كلية الزراعة	،
١٦	أ.د / أحمد صلاح الدين محمد قراعه	عميد كلية التربية الرياضية	،
١٧	أ.د / عبد السلام علي نوبر منصور	عميد كلية تجارة	،
١٨	أ.د / حماد مصطفى عزب مصطفى	عميد كلية الحقوق	،
١٩	أ.د / حسن عباس محمد عبد الرحمن	عميد كلية الطب البيطري	،
٢٠	أ.د / عادل رسمي حماد	عميد كلية التربية بأسسيوط	،
٢١	أ.د / يوسف أحمد جاد الرب محمد	عميد كلية الآداب	،
٢٢	أ.د / محروس عثمان أحمد	قائم بعمل عميد كلية الصيدلة	،
٢٣	أ.د / أحمد أحمد أحمد غريب	عميد كلية الآداب بالوادي الجديد	،
٢٤	أ.د / ماجدة هاشم بخيت عبد الحليم	عميد كلية رياض الأطفال	،
٢٥	أ.د / جمال أبو زيد عبد الرحيم	قائم بعمل عميد كلية الهندسة	،
٢٦	أ.د / محمد محمود عبد الوهاب	قائم بعمل عميد معهد دراسات وبحوث تكنولوجيا صناعة السكر	،
٢٧	أ.د / أحمد سيد أحمد الحرابوي	قائم بعمل عميد كلية العلوم بالوادي الجديد	،
٢٨	أ.د / وجدي رفعت فريد نخلة	عميد كلية تربية نوعية	،
٢٩	أ.د /	عميد كلية الطب البشري	،
٣٠	السيد / محمود شاكر عمار	أمين عام الجامعة	أمين الجلسة

مجلس شئون الدراسات العليا والبحوث

يختص مجلس شئون الدراسات العليا والبحوث بالنظر في مسائل التخطيط والتنسيق والتنظيم والمتابعة وإعداد الدراسات العليا والبحوث للعمل علي تحقيق التعاون والتنسيق بين الأقسام والمواد المتشابهة وإعداد خطة عامة لبعثات الجامعة وأجازاتها بخلاف المسائل الأخرى.

ويتولي رئاسة مجلس شئون الدراسات العليا والبحوث

السيد الأستاذ الدكتور / طارق عبد الله الجمال نائب رئيس الجامعة لشئون الدراسات العليا والبحوث

وعضوية كل من السادة الأساتذة :-

وكلاء الكليات لشئون الدراسات العليا والبحوث

رقم	الاسم	الوظيفة	صفة العضوية
١	أ.د / مديحه حسني أحمد درويش	وكيل كلية الطب البيطري	أمين المجلس
٢	أ.د / حسن عبد الشفيق حسن	وكيل كلية الآداب	عضو
٣	أ.د / محروس عثمان أحمد	وكيل كلية الصيدلة	“
٤	أ.د / أحمد بركات مصطفى أحمد	وكيل كلية الحقوق	“
٥	أ.د / نجوى ثابت أبو المعالي	وكيل كلية العلوم	“
٦	أ.د / أسامة سيد محمد سيد	وكيل كلية الهندسة	“
٧	أ.د / حمدي محمد محمد العارف	وكيل كلية الزراعة	“
٨	أ.د / محمد عبد الواحد علي درويش	وكيل كلية التربية بالوادي الجديد	“
٩	أ.د / دعاء محمد سيد	وكيل معهد جنوب مصر للأورام	“
١٠	أ.د / محمد مصطفى محمد الشراوي	وكيل كلية الطب	“
١١	أ.د / ميمي محمد مكاوي	وكيل كلية التمريض	“
١٢	أ.د / تيسير حسن عبد الحميد	وكيل كلية الحاسبات والمعلومات	“
١٣	أ.د / عبد العال محمد جابر	وكيل معهد دراسات وبحوث تكنولوجيا صناعة السكر	“
١٤	أ.د / علي كمال علي معبد	وكيل كلية التربية	“
١٥	أ.د / عماد سمير محمود	وكيل كلية التربية الرياضية	“
١٦	أ.د / عادل حسني السيد	وكيل كلية التربية الرياضية بالوادي الجديد	“
١٧	أ.د / سيف النصر صالح زقور نصر	وكيل كلية الآداب بالوادي الجديد	“
١٨	د / محمد جلال علي محمد	قائم بعمل وكيل كلية التربية النوعية	“
١٩	د / رجا عبد الكريم أحمد	قائم بعمل وكيل كلية الخدمة الاجتماعية	“
٢٠	أ.د / عبد الناصر طه إبراهيم	قائم بعمل وكيل كلية التجارة	“
٢١	أ.د / مجدي خير الدين كامل	وكيل كلية رياض الأطفال	“
٢٢	أ.د / رضا حسانين محمد حسانين	قائم بعمل وكيل كلية العلوم بالوادي الجديد	“
٢٣	أ.د / حسين فرويز محمد	قائم بعمل وكيل كلية الزراعة بالوادي	“
٢٤	أ.د / صلاح عبد المحسن حامد جليط	قائم بعمل وكيل كلية الطب البيطري بالوادي	“
٢٥	أ.د / إيهاب سعيد عبد الحميد	مشرف على كلية طب أسنان	“

مجلس شئون التعليم والطلاب

يختص مجلس شئون التعليم والطلاب برسم السياسات العامة للدراسة والتعليم في مراحل البكالوريوس والليسانس في الجامعة والتنسيق بين كليات الجامعة وتيسير حصول الطلاب علي الكتب والمذكرات وتنظيم شئون النشاط الثقافي والرياضي والاجتماعي بخلاف المسائل الأخرى.

ويتولي رئاسة مجلس شئون التعليم والطلاب

السيد الأستاذ الدكتور / عصام محمد أحمد زناتي نائب رئيس الجامعة لشئون التعليم والطلاب

وعضوية كل من السادة الأساتذة :-

وكلاء الكليات لشئون التعليم والطلاب

رقم	الاسم	الوظيفة	صفة العضوية
١	أ.د / مدحت مرید صادق شحاتة	وكيل كلية العلوم	عضو
٢	أ.د / عبد الرازق خليفة عبد الرازق	وكيل كلية الطب البيطري	“
٣	أ.د / محمد محمود فهيم فتح الله	وكيل كلية الطب	“
٤	أ.د / عادل محمد محمود	وكيل كلية الزراعة	“
٥	أ.د / أحمد محمد أحمد عبد المولي	وكيل كلية الصيدلة	“
٦	أ.د / جمال أبو زيد عبد الرحيم	وكيل كلية الهندسة	“
٧	أ.د / ناصر هاشم محمد محمود	وكيل كلية الآداب	“
٨	أ.د / علاء عبد الحفيظ محمد محمد	وكيل كلية التجارة	“
٩	أ.د / خضر مخيمر أبو زيد محمد	وكيل كلية التربية	“
١٠	أ.د / محمد إبراهيم محمود سلطان	وكيل كلية التربية الرياضية	“
١١	أ.د / حمدي أحمد سيد أبو مساعد	وكيل كلية الخدمة الاجتماعية	“
١٢	أ.د / مرغني حسن محمد	وكيل كلية الحاسبات والمعلومات	“
١٣	أ.د / سماح محمد عبد الله	وكيل كلية التمريض	“
١٤	أ.د / ابرار مصطفى إبراهيم	وكيل كلية التربية النوعية	“
١٥	أ.د / نجلاء طه حنفي المليجي	وكيل كلية طب الأسنان	“
١٦	أ.د / ياسر فتحي إسماعيل	وكيل كلية الطب البيطري بالوادي الجديد	“
١٧	أ.د / محمد محمود حسن	وكيل كلية التربية الرياضية بالوادي الجديد	“
١٨	أ.د / محمد عبد النبي أحمد عبيد	وكيل كلية الآداب بالوادي الجديد	“
١٩	أ.د / محمد عبد الواحد علي درويش	عميد كلية التربية بالوادي الجديد	“
٢٠	أ.د / أحمد سيد أحمد حرباوى	وكيل كلية العلوم بالوادي الجديد	“
٢١	أ.د / محمد ثابت بداري	وكيل كلية الفنون الجميلة	“
٢٢	أ.د / ياسر عبد الحميد عبد الراضي	وكيل معهد دراسات وبحوث تكنولوجيا صناعة السكر	“
٢٣	أ.د / محمد حسين عبد العال	وكيل كلية الحقوق	“
٢٤	أ.د / أيمن يوسف كساب	وكيل كلية الزراعة بالوادي الجديد	“
٢٥	أ.د / ريهام رفعت المليجي	وكيل كلية رياض الأطفال	“

مجلس شئون خدمة المجتمع وتنمية البيئة

يختص مجلس شئون خدمة المجتمع وتنمية البيئة بدراسة واقتراح السياسات العامة والخطط والبرامج وتنظيم المؤتمرات والندوات العلمية والمحاضرات التي تكفل تحقيق دور الجامعة في خدمة المجتمع.

ويتولى رئاسة مجلس شئون خدمة المجتمع وتنمية البيئة

السيد الأستاذ الدكتور / محمد محمد عبد اللطيف جاد المولي نائب رئيس الجامعة لشئون خدمة المجتمع وتنمية البيئة

وعضوية كل من السادة الأساتذة :-

وكلاء الكليات لشئون خدمة المجتمع وتنمية البيئة

م	الاسم	الوظيفة	صفة العضوية
١	أ.د / محروس عثمان أحمد	وكيل كلية الصيدلة	عضو
٢	أ.د / طلعت حافظ إسماعيل	وكيل كلية الزراعة	“
٣	أ.د / عماد أحمد حسن	وكيل كلية التربية	“
٤	أ.د / حازم كمال الدين عبد العظيم	وكيل كلية التربية الرياضية	“
٥	أ.د / غفاف محمد سليمان البجوشي	وكيل كلية التجارة	“
٦	أ.د / كيلاني عبد الرازي محمود	وكيل كلية الحقوق	“
٧	أ.د / مها كامل غانم عمر	وكيل كلية الطب	“
٨	أ.د / إيمان مسعد زكي الحفني	قائم بعمل وكيل معهد جنوب مصر للأورام	“
٩	أ.د / عبد المنطلب محمد علي أحمد	وكيل كلية الهندسة	“
١٠	أ.د / محمد محمود عبد الوهاب	قائم بعمل عميد معهد دراسات وبحوث تكنولوجيا صناعة السكر	“
١١	أ.د / رجب سيد إبراهيم	وكيل كلية الطب البيطري	“
١٢	أ.د / صفاء محمد علي محمد أحمد	وكيل كلية التربية بالوادي الجديد	“
١٣	أ.د / أسامة محمد فهمي صديق	وكيل كلية الآداب	“
١٤	أ.د / عبد الحميد أبو العذب درويش أبو سحلي	وكيل كلية العلوم	“
١٥	د / وحيدي رفعت فريد	عميد كلية التربية النوعية	“
١٦	د / زكريا محمد محمد محمود	قائم بعمل وكيل كلية العلوم بالوادي الجديد	“
١٧	د / أيمن مسلم سليمان عبد السلام	قائم بعمل وكيل كلية التربية الرياضية بالوادي الجديد	“
١٨	د / وليد سنوسي علي سنوسي	قائم بعمل وكيل كلية الطب البيطري بالوادي الجديد	“
١٩	د / خالد فتححي حسين	قائم بعمل وكيل كلية الحاسبات والمعلومات	“
٢٠	د / حاتم عبد القادر محمد محمود	قائم بعمل وكيل كلية الزراعة بالوادي الجديد	“
٢١	د / عصام محمد طلعت	وكيل كلية الخدمة الاجتماعية	“
٢٢	د / شلبية السيد أبو زيد أحمد	وكيل كلية التمرريض	“
٢٣	د /	وكيل كلية الآداب بالوادي الجديد	“
٢٤	د /	وكيل كلية طب الأسنان	“
٢٥	أ.د / ثابت عبد المنعم إبراهيم	مدير مركز الدراسات والبحوث البيئية بالجامعة	عضو من الخارج
٢٦	د / محمد محمود أحمد	مدير عام الفرع الإقليمي لجهاز شئون البيئة بأسبوط	“
٢٧	مهندس / محمد علاء الدين أحمد حافظ المغربي	رئيس قطاع مصانع أسبوط بالشركة المالية والصناعية المصرية	“
٢٨	الأستاذ / رميح محمد عبد الحسيب	مدير مكتب أسبوط الإقليمي للصندوق الاجتماعي للتنمية	“
٢٩	الأستاذ / خالد أحمد سيد	مدير مكتب القناة السابعة بتليفزيون شمال الصعيد بالمنيا - (أسبوط)	“
٣٠	د / أشرف زين العابدين محمد	مدير المستشفيات الجامعية بجامعة أسبوط	“
٣١	مهندس / محمد سامي أبو طالب	مساعد رئيس شركة أسبوط لتكرير البترول	“
٣٢	أ.د / فاروق عبد القوي عبد الجليل	مستشار رئيس الجامعة للشئون الزراعية والبيئية	“
٣٣	مهندس / محمد صلاح الدين عبد الغفار	رئيس مجلس الإدارة والعضو المنتدب للشركة القابضة لمياه الشرب والصرف الصحي	“
٣٤	مهندس / إبراهيم عبد العال سرور	وكيل وزارة الزراعة بأسبوط	“
	أ.د /	وكيل كلية الفنون الجميلة	“
	أ. / الحسيني محمد الطيب أحمد	مدير المكتب الفني بمكتب نائب رئيس الجامعة	سكرتير المجلس

الإدارة العليا من الكادر العام

م	الاسم	تاريخ الميلاد			الوظيفة
		يوم	شهر	سنة	
أولاً : قسم التعليم					
١	السيد / محمود شاكر عبد العال عمار	٢٧	٤	١٩٥٧	أمين عام الجامعة
٢	السيد / نادي حسين حمدان	٢٦	٣	١٩٥٧	أمين الجامعة المساعد
٣	السيد / محمود سيد بخيت	٢٩	٣	١٩٦١	أمين الجامعة المساعد
٤	السيد / فهد عبد الغني ياسين بركات	١٠	٦	١٩٥٧	أمين الجامعة المساعد
٥	السيد / عبد العليم علي عبد الرحيم	١٦	٦	١٩٦٣	رئيس الإدارة المركزية للشئون القانونية ندباً
٦	السيد / طاهر حسن عبد الحفيظ عيسى	١٥	١	١٩٦٩	مدير عام مكتب رئيس الجامعة ندباً
٧	السيدة / منى صلاح الدين محمد محمد الحلواني	١٢	٧	١٩٦٧	مدير عام مكتب نائب رئيس الجامعة لشئون الدراسات العليا والبحوث
٨	السيد / سناء محمد عمر علي	١	٩	١٩٥٧	مدير عام مكتب نائب رئيس الجامعة لشئون التعليم والطلاب
٩	السيدة / مديحه علي تهايمي	١	٣	١٩٦٠	مدير عام مكتب نائب رئيس الجامعة لشئون خدمة المجتمع وتنمية البيئة
١٠	السيد / محمود يونس أحمد أبو غدير	٥	٩	١٩٦٦	مدير عام مكتب أمين الجامعة
١١	د / عبد العظيم عبد المجيد محمد	١	٩	١٩٥٩	مدير عام الدراسات العليا والبحوث
١٢	السيد /				مدير عام العلاقات الثقافية والعلمية
١٣	السيد / عادل عبد الحكيم ظاهر إبراهيم	٢٠	٥	١٩٥٨	مدير عام مركز المعلومات والتوثيق ودعم اتخاذ القرار
١٤	السيدة / حنان أحمد سيد حسين	٢١	٣	١٩٥٧	مدير عام العقود بالشئون القانونية
١٥	السيد / محمود محمد أحمد سليمان	٤	٢	١٩٥٨	مدير عام القضايا والتنفيذ بالشئون القانونية
١٦	السيد / حسن أحمد علي صالح كامل	٢	٩	١٩٦٢	مدير عام الفتاوى بالشئون القانونية
١٧	السيد /				مدير عام التحقيقات والتأديب بالشئون القانونية
١٨	السيد / أحمد عبد المعطي شحاتة شاهين	٢	٦	١٩٥٩	مدير عام التظلمات والشكاوي بالشئون القانونية
١٩	السيد / مصطفى حسن علي حسن	٢٤	١١	١٩٦٣	مدير عام شئون العاملين
٢٠	السيد / أحمد مصطفى أحمد سيد	٣١	٣	١٩٦٧	مدير عام شئون أعضاء هيئة التدريس
٢١	السيد / علاء الدين عبد العزيز يوسف	١٠	٧	١٩٦٠	مدير عام العلاقات العامة والإعلام
٢٢	السيد / أيمن أحمد شحاتة أبو زيد	٢٣	٤	١٩٦٩	مدير عام التخطيط ومتابعة الخطة
٢٣	السيد / صلاح أحمد امباي إسماعيل	٧	٧	١٩٥٩	مدير عام الصناديق الخاصة وحسابات الوحدات ذات الطابع الخاص
٢٤	السيد / حمدي أحمد حسن محمد	٦	٦	١٩٧٠	مدير عام التوجيه المالي والإداري
٢٥	السيد /				مدير عام التنظيم والإدارة
٢٦	السيدة / سميرة أحمد خليل مخلوف	٢٥	٥	١٩٦٠	مدير عام المشروعات البيئية
٢٧	السيد / أحمد نبيل عبد العظيم	٢١	٩	١٩٧٢	مدير عام الاستراحات ومساكن أعضاء هيئة التدريس ندباً
٢٨	السيد / رمضان توفيق بدوي حسين	١	١	١٩٦٧	مدير عام شئون التعليم والطلاب
٢٩	السيد / شوكت صابر ثابت فرغلي	٥	١	١٩٦٨	مدير عام الحسابات والموازنة
٣٠	السيد / وائل محمد محمود عبد الرحمن	٢٢	١٢	١٩٦٣	مدير عام المشتريات والمخازن المركزية
٣١	السيدة / غادة محمود عز الدين	٢٧	٢	١٩٦٥	مدير عام الشئون الإدارية
٣٢	السيدة / وجدان محمد عبد الحميد الشاهد	٩	٨	١٩٥٧	مدير عام الشئون الطبية
٣٣	السيد / أحمد أمين حسن أحمد جاد الله	٢٩	١	١٩٦١	مدير عام الشئون الهندسية
٣٤	السيد / أحمد محمد فهمي مصطفى	١	٣	١٩٦١	مدير عام مركز التجارب والبحوث الزراعية
٣٥	السيد / خالد محمود عارف عبد الجواد	١٩	١	١٩٦٧	مدير عام شئون المكتبات
٣٦	السيد / صلاح الدين مصطفى محمد طلبة	٢	٨	١٩٦١	مدير عام الوحدات ذات الطابع الخاص
٣٧	السيد / عز الدين محمود محمد علي	٨	١٢	١٩٧١	مدير عام رعاية الشباب
٣٨	السيد / عرفة محمد حلمي أحمد أبو العلا	١	٨	١٩٧٢	مدير عام المدن الجامعية ندباً

تابع - الإدارة العليا من الكادر العام

م	الاسم	تاريخ الميلاد			الوظيفة
		يوم	شهر	سنة	
تابع - أوة : قسم التعليم					
٣٩	السيد / عبد المعز عباس عبد المطلب	٨	١	١٩٥٨	مدير عام شئون التغذية
٤٠	السيد / حمدي عبد المحسن حسين كبلاني	٩	٥	١٩٥٧	أمين كلية العلوم
٤١	السيد / محمد محمود محمد الشريف	٥	٤	١٩٥٧	أمين كلية الهندسة
٤٢	السيد / أحمد محمود أحمد علي	٢٩	١٠	١٩٦٨	أمين كلية الزراعة
٤٣	السيد / صلاح عبد العزيز علي محمد	٨	٢	١٩٥٨	أمين كلية الطب البشري
٤٤	السيد / زين العابدين شحاتة محمد بخيت	٢٦	١	١٩٥٧	أمين كلية الصيدلة
٤٥	السيد / مصطفى محمد حسن أحمد	١٦	١٠	١٩٥٧	أمين كلية الطب البيطري
٤٦	السيد / أيمن السيد أحمد يوسف	٤	٧	١٩٥٨	أمين كلية التجارة
٤٧	السيد / عثمان حسن عثمان شريت	٢٠	١	١٩٦١	أمين كلية التربية بأسبوط
٤٨	السيد / عثمان محمد علي مهران	١٠	٥	١٩٦٩	أمين كلية الحقوق
٤٩	السيد / عمرو محمد محمد أحمد	١٤	٢	١٩٧٠	أمين كلية التربية الرياضية
٥٠	السيدة / أماني شاكر السيد محمود	٢٩	١٠	١٩٦٣	أمين كلية التمريض
٥١	السيدة / كريمة عبد الحميد سيد أحمد	١٤	٥	١٩٥٨	أمين كلية الخدمة الاجتماعية
٥٢	السيد / كمال الدين أحمد فؤاد شكري	٢٩	٩	١٩٥٧	أمين كلية الآداب
٥٣	السيد / صلاح إبراهيم عبد الحافظ	٢٧	١٠	١٩٦٧	أمين كلية تربية نوعية
٥٤	السيد / أسامة السيد محمود محمد	٣	٨	١٩٦٩	أمين كلية الحاسبات والمعلومات
٥٥	السيد / منتصر حسين أحمد عبد النبي	١٢	٤	١٩٧٢	قائم بعمل أمين كلية طب أسنان
٥٦	السيد / عبد الباسط عبد الحميد	١٥	٦	١٩٥٧	قائم بعمل أمين كلية رياض الأطفال
٥٧	السيد / فرحان عبد الرسول فرحان	١٠	١٢	١٩٦٦	قائم بعمل أمين كلية فنون جميلة
٥٨	السيد / حمدي محمد محمود رشوان	٢١	٧	١٩٦٥	أمين كلية تربية الوادي الجديد
٥٩	السيد /				أمين كلية علوم الوادي الجديد
٦٠	السيد /				أمين كلية زراعة الوادي الجديد
٦١	السيد /				أمين كلية طب بيطري الوادي الجديد
٦٢	السيد /				أمين كلية آداب الوادي الجديد
٦٣	السيد /				أمين كلية تربية رياضية الوادي الجديد
٦٤	السيد /				أمين معهد دراسات وبحوث تكنولوجيا صناعة السكر
ثانياً : قسم المستشفيات الجامعية					
١	د/ علي محمد علي عبد العليم	١٨	٦	١٩٦٤	رئيس الإدارة المركزية للشئون الطبية والعلاجية بالمستشفيات الجامعية
٢	السيد /				رئيس الإدارة المركزية للأمانة العامة بالمستشفيات الجامعية
٣	السيد / أحمد توفيق محمد أحمد	٣١	٧	١٩٥٨	مدير عام الشئون الإدارية بالمستشفى الجامعي
٤	السيد / صباح أنور رجب حسن	٢٠	١	١٩٦١	مدير عام شئون التمريض بالمستشفى الجامعي
٥	السيد / محمد عطية عبد اللطيف شحاتة	٦	٨	١٩٥٩	مدير عام التوجيه المالي والإداري بالمستشفى الجامعي
٦	د/ عبد الحميد عبد الله عبد العال	٢٠	١٢	١٩٥٧	مدير عام الشئون القانونية بالمستشفيات الجامعية
٧	السيد / عبد المنصف إبراهيم علي	١٥	١٢	١٩٥٩	مدير عام التغذية والتفتيش والرقابة بالمستشفى الجامعي
٨	السيد / محمد الطاهر حسن حسين	٢٤	١٠	١٩٥٨	مدير عام الحسابات والموازنة بالمستشفى الجامعي
٩	السيدة / عطيات سيد حسن محمد	١٧	٢	١٩٥٩	مدير عام الشئون الهندسية بالمستشفى الجامعي
١٠	السيد / أسامة محمد أحمد عبد الله	١١	٦	١٩٥٩	مدير عام العلاج بأجر بالمستشفى الجامعي
١١	السيد / محمد سامي محمد عثمان أحمد	١٩	٧	١٩٥٨	مدير عام مكتب مدير المستشفيات الجامعية

تابع - الإدارة العليا من الكادر العام

م	الاسم	تاريخ الميلاد			الوظيفة
		يوم	شهر	سنة	
تابع - ثانياً : قسم المستشفيات الجامعية					
١٢	السيد/ محمد عبد المنعم فراج علي	٢٧	٢	١٩٥٩	مدير عام تكنولوجيا المعلومات والاتصالات بالمستشفى الجامعي
١٣	السيد/أحمد شوقي عبد السلام أحمد	٢٣	٥	١٩٦٢	مدير عام الرعاية الاجتماعية بالمستشفى الجامعي
١٤	السيد/ محمد أحمد سيد منصور	٢٩	٧	١٩٦٩	مدير عام المشتريات بالمستشفى الجامعي
١٥	السيد/ إحسان علي حسن أبو عوف	٢٨	١١	١٩٧٠	مدير عام الشؤون الطبية بالمستشفى الجامعي
ثالثاً: مستشفى الأطفال الجامعي					
١	السيدة/ منال طه حازم يوسف	٣١	١٢	١٩٦٤	مدير عام الشؤون الطبية والعلاجية بمستشفى الأطفال
٢	السيد/ سيد إبراهيم مرسى حسين	٢٥	١	١٩٦٦	مدير عام الشؤون المالية والإدارية بمستشفى الأطفال
رابعاً: مستشفى صحة المرأة الجامعي					
١	السيد/ أمجد السيد محمد بخيت	٣٠	٩	١٩٦١	مدير عام الشؤون المالية والإدارية بمستشفى صحة المرأة
خامساً: مستشفى الأورام					
١	السيد/ علي محمود إبراهيم محمد	٤	٧	١٩٥٨	مدير عام الشؤون المالية والإدارية بمعهد جنوب مصر للأورام
٢	د/ سحر أحمد محمد عيسى	١٥	٧	١٩٦٦	مدير عام الشؤون الطبية والعلاجية بمستشفى الأورام
سادساً: مستشفى أم القصور					
١	السيد/ عبد الحليم صلاح خليل جاد المولي	١٨	٤	١٩٥٧	مدير عام الشؤون المالية والإدارية
٢	السيدة/ فاطمة محمد عثمان كيلاني	٩	٤	١٩٦٩	مدير عام الشؤون الطبية والعلاجية
سابعاً: مستشفى المسالك البولية					
١	السيد/ طارق نجيب سري	٩	٨	١٩٧٠	مدير عام الشؤون المالية والإدارية
ثامناً: مستشفى الأمراض النفسية والعصبية					
١	السيد / مصطفى مصطفى صالح سليمان	١١	٨	١٩٦٨	مدير عام الشؤون المالية والإدارية

AU-ADU-DC-FRM-023

رقم وتاريخ الإصدار: ٢٠١٥/٠٥/٠١-٠١



إدارة الإحصاءات المركزية

الباب الثاني



أعضاء هيئة التدريس ومعاونيهم

بيان عددي بأعضاء هيئة التدريس ومعاونيهم بكليات الجامعة عن العام الجامعي ٢٠١٥ / ٢٠١٦

الإجمالي			معاوني أعضاء هيئة التدريس						أعضاء هيئة التدريس								الدرجة
			مجموع		معيد		مدرسي مساعد		مجموع		مدرسي		أستاذ مساعد		أستاذ		
رقم	ث	ذ	ث	ذ	ث	ذ	ث	ذ	ث	ذ	ث	ذ	ث	ذ	ث	ذ	الكلية
٤٠٦	١٦٠	٢٤٦	١٠٠	٧١	٦٦	٢٨	٣٤	٤٣	٦٠	١٧٥	٣٧	٧٠	١٣	٣٩	١٠	٦٦	كلية العلوم
٣٦٠	٢٤	٣٢٦	١٧	١٥٠	١١	٥٨	٦	٩٢	١٧	١٧٦	١٣	٨٨	٣	٤٨	١	٤٠	كلية الهندسة
٢٠٣	٦٧	١٣٦	٣٢	٢٤	١٧	١٦	١٥	٨	٣٥	١١٢	٢٤	٤٢	٥	٤١	٦	٢٩	كلية الزراعة
١٤٣٠	٦٦٣	٧٦٧	٢٩١	٢٦٧	١١٠	٦٤	١٨١	٢٠٣	٣٧٢	٥٠٠	١٧٠	٢٠١	٩٨	١١٨	١٠٤	١٨١	كلية الطب
١٤٤	٧٤	٧٠	٣٩	٣٠	٢٥	١٦	١٤	١٤	٣٥	٤٠	٢١	١٤	٦	١٠	٨	١٦	كلية الصيدلة
١٤٩	٧٠	٧٩	٣١	١٥	٢١	٥	١٠	١٠	٣٩	٦٤	١٨	١٦	٦	١٢	١٥	٣٦	كلية الطب البيطري
١٣٠	٥٦	٧٤	٤٠	٤٥	٢٢	٢١	١٨	٢٤	١٦	٢٩	١٣	٢٢	٢	٤	١	٣	كلية التجارة
١٣٧	٧٧	٦٠	٢٧	١٠	١٣	٤	١٤	٦	٥٠	٥٠	٣٨	٢٢	١١	١٥	١	١٣	كلية التربية بأسبوط
٦٢	٩	٥٣	٨	١٢	٢	٣	٦	٩	١	٤١	١	١٩	-	١٢	-	١٠	كلية الحقوق
١٣٥	٣٣	١٠٢	١١	٣٥	٧	١٦	٤	١٩	٢٢	٦٧	١٦	٢١	٦	١٨	-	٢٨	كلية التربية الرياضية
١٧٤	١٧٣	١	٦٦	-	٣٧	-	٢٩	-	١٠٧	١	٦٩	-	٢٦	-	١٢	١	كلية التمريض
١٢١	٥٠	٧١	٣٥	١٥	١٣	٤	٢٢	١١	١٥	٥٦	١٣	٣٨	٢	٧	-	١١	كلية التربية بالوادي
٥٩	٣٥	٢٤	٢٢	٧	٩	٢	١٣	٥	١٣	١٧	٩	٧	٤	٧	-	٣	كلية الخدمة الاجتماعية
٢٥٢	١٢٤	١٢٨	٨٠	٣٨	٤١	٢٦	٣٩	١٢	٤٤	٩٠	٣٩	٥٤	٤	٢٠	١	١٦	كلية الآداب
١٠٣	٨٠	٢٣	٣٦	٩	٢١	٤	١٥	٥	٤٤	١٤	٣٨	٨	٦	٥	-	١	كلية التربية النوعية
٤٤	١٣	٣١	١٠	١٩	٦	٩	٤	١٠	٣	١٢	٢	٧	-	٣	١	٢	كلية الحاسبات والمعلومات
١٨٥	٩٩	٨٦	٥٩	٣٨	٣٤	١٤	٢٥	٢٤	٤٠	٤٨	٣٠	٢٧	٧	١٣	٣	٨	معهد جنوب مصر للأورام
٥١	١٩	٣٢	١٨	١٤	١٨	١١	-	٣	١	١٨	١	١٧	-	١	-	-	كلية الزراعة بالوادي الجديد
٤١	٢٢	١٩	١١	٧	٩	٣	٢	٤	١١	١٢	١١	٦	-	٤	-	٢	كلية الطب البيطري بالوادي الجديد
٣٩	٨	٣١	٧	٣٠	٣	٨	٤	٢٢	١	١	١	١	-	-	-	-	كلية طب أسنان
٨٣	٣٤	٤٩	١٩	١٦	٦	٢	١٣	١٤	١٥	٣٣	١٣	٢٢	٢	٧	-	٤	كلية العلوم بالوادي الجديد
٧٨	٢٩	٤٩	١٥	٩	٦	٤	٩	٥	١٤	٤٠	١٤	٣٠	-	٨	-	٢	كلية الآداب بالوادي الجديد
٢٨	٨	٢٠	٦	٦	-	-	٦	٦	٢	١٤	٢	١٣	-	-	-	١	كلية تربية رياضية بالوادي الجديد
٤٤١٤	١٩٣٧	٢٤٧٧	٩٨٠	٨٦٧	٤٩٧	٣١٨	٤٨٣	٥٤٩	٩٥٧	١٦١٠	٥٩٣	٧٤٥	٢٠١	٣٩٢	١٦٣	٤٧٣	الإجمالي

رسم بياني يوضح عدد أعضاء هيئة التدريس ومعاونيهم بكلية الجامعة من العام الجامعي ٢٠١٦/٢٠١٥

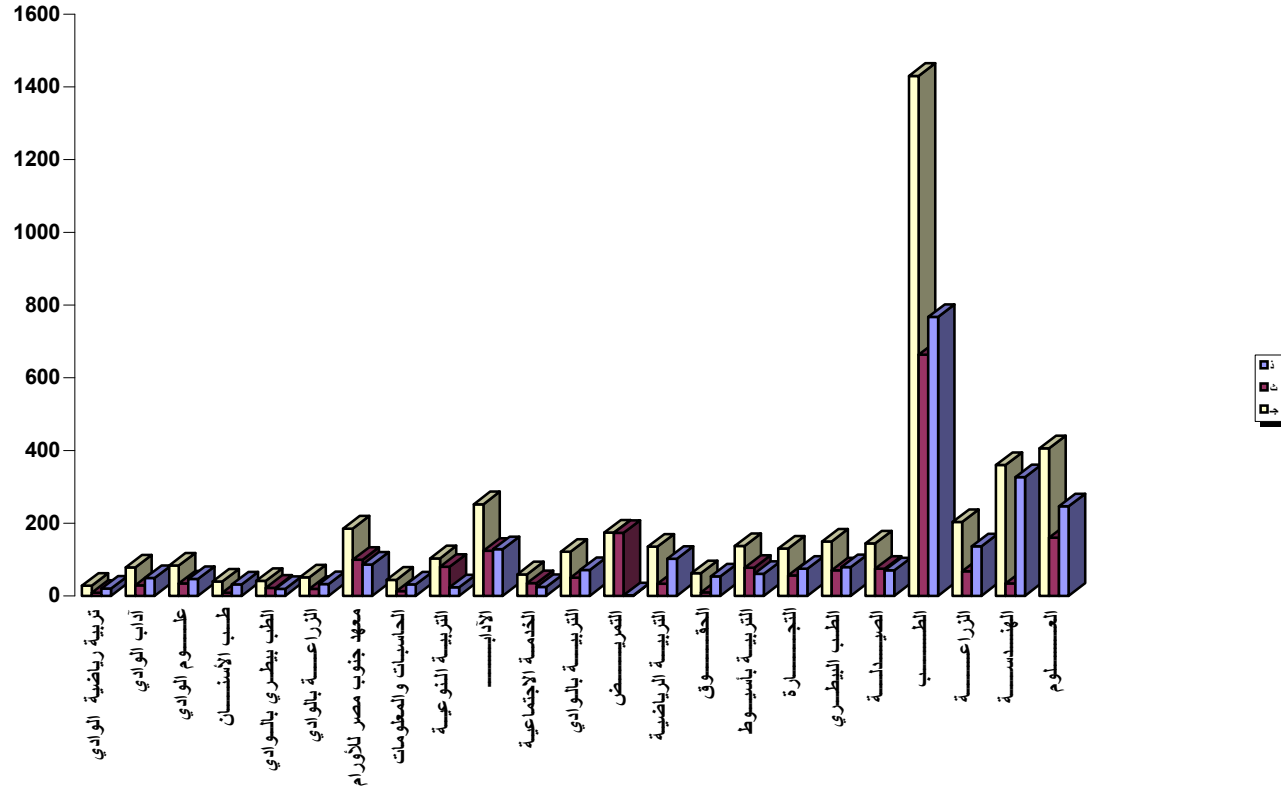

بيان عددي بأعضاء هيئة التدريس ومعاونيهم بكليات الجامعة من أبناء محافظة أسيوط عن العام الجامعي ٢٠١٥/٢٠١٦

الإجمالي			معاوني أعضاء هيئة التدريس						أعضاء هيئة التدريس								الدرجة
			مجموع		معيد		مدرسي مساعد		مجموع		مدرسي		أستاذ مساعد		أستاذ		
م	ث	ذ	ث	ذ	ث	ذ	ث	ذ	ث	ذ	ث	ذ	ث	ذ	ث	ذ	الكلية
٣٥٠	١٦٦	١٨٤	١١٠	٥٦	٧٠	٢٢	٤٠	٣٤	٥٦	١٢٨	٣٨	٥١	١٢	٢٥	٦	٥٢	كلية العلوم
١٨٨	٢٠	١٦٨	١٣	٤٣	١١	٢٧	٢	١٦	٧	١٢٥	٧	٤٦	-	٢٩	-	٥٠	كلية الهندسة
٩٦	٤٤	٥٢	٢٠	١٥	٨	١١	١٢	٤	٢٤	٣٧	١٨	٢٠	٣	١٣	٣	٤	كلية الزراعة
١٠١١	٥٠٧	٥٠٤	٢٣٠	١٩١	٨٤	٥٥	١٤٦	١٣٦	٢٧٧	٣١٣	١٣٦	١٤٩	٦٨	٧٠	٧٣	٩٤	كلية الطب
٨٥	٤٦	٣٩	٢٦	١٨	١٧	١٠	٩	٨	٢٠	٢١	١٢	٧	٣	٥	٥	٩	كلية الصيدلة
٩٢	٥٤	٣٨	٢٥	٧	١٨	٢	٧	٥	٢٩	٣١	١٢	٧	٦	٧	١١	١٧	كلية الطب البيطري
٧٦	٤١	٣٥	٣٤	٢٩	١٩	١٢	١٥	١٧	٧	٦	٦	٥	١	١	-	-	كلية التجارة
١٢٠	٦٨	٥٢	٢٧	١١	١٠	٥	١٧	٦	٤١	٤١	٣٤	٢١	٧	١٣	-	٧	كلية التربية بأسيوط
٦٢	٩	٥٣	٨	١٢	٢	٣	٦	٩	١	٤١	١	١٩	-	١٢	-	١٠	كلية الحقوق
٦٣	١٤	٤٩	٤	١٠	٣	٢	١	٨	١٠	٣٩	٩	١٦	١	٩	-	١٤	كلية التربية الرياضية
١١٤	١١٣	١	٤٩	-	٣٣	-	١٦	-	٦٤	١	٤٢	-	١٨	-	٤	١	كلية التمريض
٤٣	١٦	٢٧	٦	٧	-	٢	٦	٥	١٠	٢٠	٦	١٧	٤	٣	-	-	كلية التربية بالوادي
٤٢	٢٨	١٤	١٩	٣	٨	١	١١	٢	٩	١١	٧	٥	٢	٥	-	١	كلية الخدمة الاجتماعية
١٨٨	١١٦	٧٢	٨٤	٢٤	٤٦	١٥	٣٨	٩	٣٢	٤٨	٣٠	٣١	٢	٤	-	١٣	كلية الآداب
٨٦	٦٩	١٧	٣٦	٧	٢١	٤	١٥	٣	٣٣	١٠	٣٠	٦	٣	٤	-	-	كلية التربية النوعية
٣٣	١٠	٢٣	٨	١٧	٥	٨	٣	٩	٢	٦	١	٤	-	٢	١	-	كلية الحاسبات والمعلومات
١٣٦	٧٩	٥٧	٤٨	٢٥	٣١	٩	١٧	١٦	٣١	٣٢	٢٤	٢١	٤	٧	٣	٤	معهد جنوب مصر للأورام
٢١	١١	١٠	١٠	٩	١٠	٧	-	٢	١	١	١	١	-	-	-	-	كلية الزراعة بالوادي الجديد
١٤	٧	٧	٣	٥	١	١	٢	٤	٤	٢	٤	١	-	-	-	١	كلية الطب البيطري بالوادي الجديد
١٦	٢	١٤	٢	١٤	٢	٣	-	١١	-	-	-	-	-	-	-	-	كلية طب أسنان
٣٤	١٧	١٧	١٠	٢	٣	-	٧	٢	٧	١٥	٥	١١	٢	٣	-	١	كلية العلوم بالوادي الجديد
٢٦	١١	١٥	٦	٥	٣	١	٣	٤	٥	١٠	٥	٧	-	٣	-	-	كلية الآداب بالوادي الجديد
١٩	٥	١٤	٥	٥	-	-	٥	٥	-	٩	-	٨	-	-	-	١	كلية تربية رياضية بالوادي الجديد
٢٩١٥	١٤٥٣	١٤٦٢	٧٨٣	٥١٥	٤٠٥	٢٠٠	٣٧٨	٣١٥	٦٧٠	٩٤٧	٤٢٨	٤٥٣	١٣٦	٢١٥	١٠٦	٢٧٩	الإجمالي

رسم بياني يوضح أعضاء هيئة التدريس ومعاونتهم من أبناء محافظة أسيوط بكليات الجامعة من العام الجامعي ٢٠١٩/٢٠٢٠

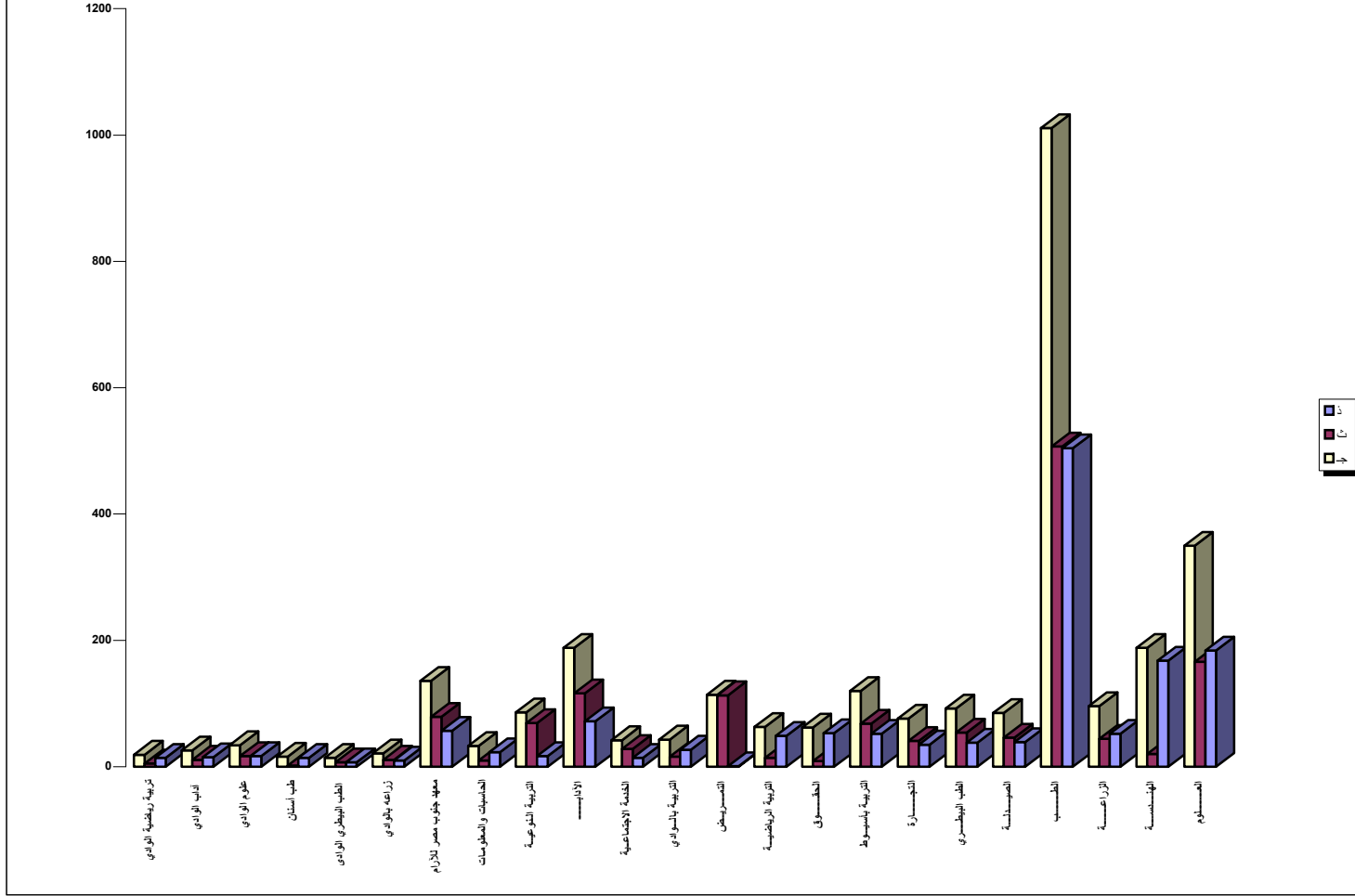

بيان بأعداد السادة أعضاء هيئة التدريس المتفرغين بكليات الجامعة

عن العام الجامعي ٢٠١٦/٢٠١٥

الإجمالي	الأستاذة المتفرغين			الكلية
	مدرس	أستاذ مساعد	أستاذ	
١٧٨	١٣	٢٠	١٤٥	كلية العلوم
٩٦	-	-	٩٦	كلية الهندسة
١١٣	-	٦	١٠٧	كلية الزراعة
٢٣٨	٣	٥	٢٣٠	كلية الطب
٥١	١	٢	٤٨	كلية الصيدلة
٥٧	-	-	٥٧	كلية الطب البيطري
٣٢	١٣	٥	١٤	كلية التجارة
٣٦	١٥	٥	١٦	كلية التربية بأسبوط
١٤	٢	-	١٢	كلية الحقوق
٢٥	١١	٤	١٠	كلية الآداب
٨	-	٦	٢	كلية التربية بالوادي الجديد
٢	-	١	١	كلية الخدمة الاجتماعية
٢	-	٢	-	كلية التمريض
٦	-	-	٦	كلية التربية الرياضية
١	-	-	١	معهد جنوب مصر للأورام
٢	-	-	٢	كلية التربية النوعية
١	-	-	١	كلية الحاسبات والمعلومات
-	-	-	-	كلية التربية الرياضية بالوادي الجديد
٣	٢	-	١	كلية الآداب بالوادي الجديد
-	-	-	-	كلية الزراعة بالوادي الجديد
-	-	-	-	كلية الطب البيطري بالوادي الجديد
٦	٥	١	-	كلية العلوم بالوادي الجديد
٨٧١	٦٥	٥٧	٧٤٩	الإجمالي

رسم بياني يوضح السادة أعضاء هيئة التدريس المتفرغين بكليات الجامعة من العام الجامعي ٢٠١٦/٢٠١٥

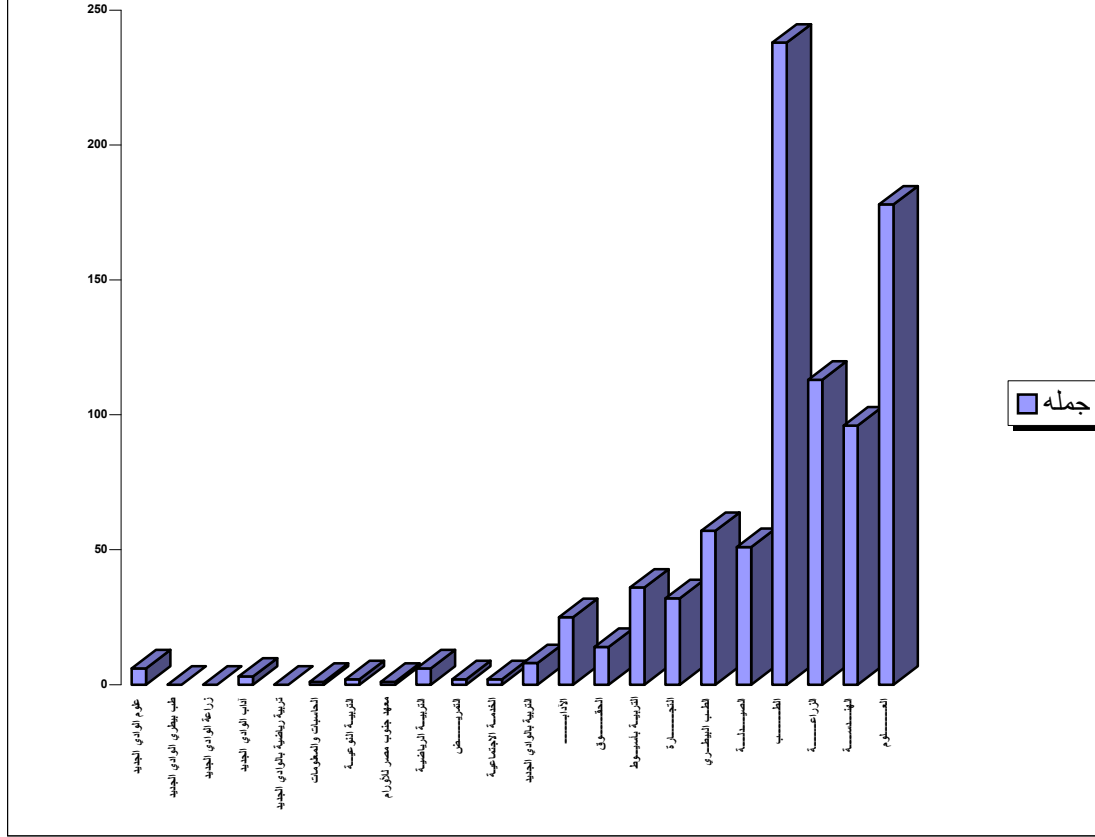

بيان عددي بأعضاء هيئة التدريس ومعاونيهم بكلية العلوم عن العام الجامعي ٢٠١٥/٢٠١٦

الإجمالي			معاوني أعضاء هيئة التدريس						أعضاء هيئة التدريس								الدرجة
			مجموع		معيد		مدرس مساعد		مجموع		مدرس		أستاذ مساعد		أستاذ		
ح	ث	د	ث	د	ث	د	ث	د	ث	د	ث	د	ث	د	ث	د	التخصص
٨٣	٢٢	٦١	١٤	٢٤	١٢	١١	٢	١٣	٨	٣٧	٢	١٤	٣	٨	٣	١٥	الكيمياء
٨٨	٣٦	٥٢	٢٨	١٢	١٥	٣	١٣	٩	٨	٤٠	٨	٢٠	-	٧	-	١٣	الرياضيات
٤٣	١٠	٣٣	١٠	٩	٩	٤	١	٥	-	٢٤	-	٩	-	٦	-	٩	الجيولوجيا
٦٤	٣٧	٢٧	١٣	٥	٩	٢	٤	٣	٢٤	٢٢	١٣	٦	٨	٤	٣	١٢	النبات
٥٧	٣٢	٢٥	١٩	٧	١١	١	٨	٦	١٣	١٨	٩	٤	١	٤	٣	١٠	الحيوان
٧١	٢٣	٤٨	١٦	١٤	١٠	٧	٦	٧	٧	٣٤	٥	١٧	١	١٠	١	٧	الفيزياء
٤٠٦	١٦٠	٢٤٦	١٠٠	٧١	٦٦	٢٨	٣٤	٤٣	٦٠	١٧٥	٣٧	٧٠	١٣	٣٩	١٠	٦٦	الإجمالي

بيان عددي بأعضاء هيئة التدريس ومعاونيهم بكلية الهندسة عن العام الجامعي ٢٠١٦/٢٠١٥

الإجمالي			معاوني أعضاء هيئة التدريس						أعضاء هيئة التدريس								الدرجة
			مجموع		معيد		مدرسي مساعد		مجموع		مدرسي		أستاذ مساعد		أستاذ		
ح	ث	ذ	ث	ذ	ث	ذ	ث	ذ	ث	ذ	ث	ذ	ث	ذ	ث	ذ	التخصص
٩١	٤	٨٧	١	٤٠	-	٢١	١	١٩	٣	٤٧	٢	٢٦	١	١٢	-	٩	مدني
٧٢	-	٧٢	-	٣٦	-	١٦	-	٢٠	-	٣٦	-	١٥	-	١٣	-	٨	ميكانيكا
١٠٥	٩	٩٦	٥	٤٨	٤	١٣	١	٣٥	٤	٤٨	٣	٢٦	-	١٠	١	١٢	كهرباء
٢٥	٢	٢٣	٢	٧	٢	٣	-	٤	-	١٦	-	٦	-	٦	-	٤	تعيين
٦٧	١٩	٤٨	٩	١٩	٥	٥	٤	١٤	١٠	٢٩	٨	١٥	٢	٧	-	٧	عمارة
٣٦٠	٣٤	٣٢٦	١٧	١٥٠	١١	٥٨	٦	٩٢	١٧	١٧٦	١٣	٨٨	٣	٤٨	١	٤٠	الإجمالي

بيان عددي بأعضاء هيئة التدريس ومعاونيهم بكلية الزراعة عن العام الجامعي ٢٠١٦/٢٠١٥

الإجمالي			معاوني أعضاء هيئة التدريس						أعضاء هيئة التدريس								الدرجة
			مجموع		معيد		مدرس مساعد		مجموع		مدرس		أستاذ مساعد		أستاذ		
♣	ث	ذ	ث	ذ	ث	ذ	ث	ذ	ث	ذ	ث	ذ	ث	ذ	ث	ذ	التخصص
٢١	٦	١٥	٤	٣	٢	١	٢	٢	٢	١٢	١	٣	-	٣	١	٦	محاصيل
١٥	٢	١٣	-	٣	-	٣	-	-	٢	١٠	١	٤	-	٥	١	١	أراضي ومياه
١٥	٧	٨	١	٢	-	-	١	٢	٦	٦	٦	١	-	٣	-	٢	بساتين فاكهة
١٥	٦	٩	٣	٢	١	-	٢	٢	٣	٧	٢	١	١	٣	-	٣	بساتين خضر
٩	٣	٦	٣	-	٣	-	-	-	-	٦	-	٣	-	٣	-	-	زينة وتنسيق حدائق
١٨	٢	١٦	٢	٢	-	٢	٢	-	-	١٤	-	٨	-	٥	-	١	إنتاج حيواني
٨	١	٧	١	١	-	١	١	-	-	٦	-	٢	-	٢	-	٢	دواجن
١٥	٧	٨	١	١	١	١	-	-	٦	٧	٣	٣	-	٢	٣	٢	أمراض نبات
١٨	٤	١٤	٢	٢	١	١	١	١	٢	١٢	٢	٤	-	٥	-	٣	وقاية نبات
١٢	٥	٧	٣	١	٢	١	١	-	٢	٦	-	١	١	١	١	٤	اقتصاد زراعي
١٠	٧	٣	٣	-	٣	-	-	-	٤	٣	٤	-	-	٢	-	١	مجتمع ريفي وإرشاد زراعي
١٧	٤	١٣	٣	٢	٢	٢	١	-	١	١١	١	٥	-	٥	-	١	وراثة
١٨	٧	١١	٤	٢	١	٢	٣	-	٣	٩	١	٥	٢	١	-	٣	علوم وتكنولوجيا التغذية
١٢	٦	٦	٢	٣	١	٢	١	١	٤	٣	٣	٢	١	١	-	-	ألبان
٢٠٣	٦٧	١٣٦	٣٢	٢٤	١٧	١٦	١٥	٨	٣٥	١١٢	٢٤	٤٢	٥	٤١	٦	٢٩	الإجمالي

بيان عددي بأعضاء هيئة التدريس ومعاونيهم بكلية الطب عن العام الجامعي ٢٠١٦/٢٠١٥

الإجمالي			معاوني أعضاء هيئة التدريس						أعضاء هيئة التدريس								الدرجة
			مجموع		معيد		مدرسي مساعد		مجموع		مدرسي		أستاذ مساعد		أستاذ		
♣	ث	ذ	ث	ذ	ث	ذ	ث	ذ	ث	ذ	ث	ذ	ث	ذ	ث	ذ	التخصص
٤٤	١٤	٣٠	٧	٧	١	٤	٦	٣	٧	٢٣	١	١١	-	٦	٦	٦	أمراض نفسية وعصبية
٣١	٢٠	١١	٧	٢	١	-	٦	٢	١٣	٩	٧	٣	٣	٤	٣	٢	أمراض جلدية وتناسلية
٩٠	٤٥	٤٥	٢١	١٥	٧	٢	١٤	١٣	٢٤	٣٠	١١	١٣	٦	٦	٧	١١	أمراض باطنه
٥١	٢٨	٢٣	١١	٩	٦	١	٥	٨	١٧	١٤	٨	٤	-	٥	٩	٥	أمراض صدرية
٣٥	٢٦	٩	٩	-	٥	-	٤	-	١٧	٩	٧	٤	٤	٢	٦	٣	باطولوجيا
٧٥	٦١	١٤	٣٢	٥	١٣	١	١٩	٤	٢٩	٩	٧	٥	١١	٢	١١	٢	باطولوجيا إكلينيكية
٣٩	٢٣	١٦	١٠	٨	٢	٢	٨	٦	١٣	٨	١١	٣	١	٣	١	٢	فارماكولوجيا
٢٩	٢٦	٣	٩	-	٤	-	٥	-	١٧	٣	٦	١	٨	١	٣	١	طفلييات
٤٤	٣٦	٨	١٦	٢	٦	١	١٠	١	٢٠	٦	١١	٢	٥	١	٤	٣	ميكروبيولوجيا
٣١	٢٨	٣	٩	-	٥	-	٤	-	١٩	٣	٥	١	٩	-	٥	٢	فسيولوجيا
٣٦	٣٤	٢	١٢	-	٦	-	٦	-	٢٢	٢	٨	٢	٨	-	٦	-	هستولوجيا
٦٨	٣٦	٣٢	١٦	٨	١	٢	١٥	٦	٢٠	٢٤	٩	٨	٢	٨	٩	٨	طب الأطفال
٢٨	٢٥	٣	١١	١	٥	١	٦	-	١٤	٢	٣	-	٧	١	٤	١	طب شرعي وسموم
٦٨	٤	٦٤	١	١٧	-	٣	١	١٤	٣	٤٧	٢	١٦	١	٤	-	٢٧	التوليد وأمراض النساء
٤٢	٣٠	١٢	١٣	٢	٤	-	٩	٢	١٧	١٠	١٢	٣	٣	٢	٢	٥	علاج الأورام والطب النووي
٩٠	٢٠	٧٠	٦	٣٤	٢	٧	٤	٢٧	١٤	٣٦	١٠	١٤	٣	١١	١	١١	التخدير والعناية المركزة
٦٥	٢٦	٣٩	١٣	١٥	٧	٢	٦	١٣	١٣	٢٤	١٠	٨	٢	٨	١	٨	أشعة تشخيصية
٣٨	٢٨	١٠	١٥	٣	٨	-	٧	٣	١٣	٧	٥	١	٥	٥	٣	١	تشرح

تابع - بيان عددي بأعضاء هيئة التدريس ومعاونيهم بكلية الطب عن العام الجامعي ٢٠١٦/٢٠١٥

الإجمالي			معاوني أعضاء هيئة التدريس						أعضاء هيئة التدريس								الدرجة
			مجموع		معيد		مدرسي مساعد		مجموع		مدرسي		أستاذ مساعد		أستاذ		
ح	ث	ذ	ث	ذ	ث	ذ	ث	ذ	ث	ذ	ث	ذ	ث	ذ	ث	ذ	التخصص
٣٢	٢٩	٣	١٠	١	٤	-	٦	١	١٩	٢	٨	-	٧	٢	٤	-	صحة عامة وطب وقائي
٣٩	٢٩	١٠	١٥	١	٦	-	٩	١	١٤	٩	٧	٤	٣	١	٤	٤	كيمياء حيوية
٤٥	١٥	٣٠	٧	١٢	٣	٢	٤	١٠	٨	١٨	٤	٤	١	٥	٣	٩	أنف وأذن وحنجرة ويشمل (سمعات وتخاطب)
٥٢	-	٥٢	-	١٩	-	٦	-	١٣	-	٣٣	-	١٠	-	٦	-	١٧	جراحة المسالك البولية والتناسلية
٢٥	-	٢٥	-	١١	-	٤	-	٧	-	١٤	-	٩	-	٤	-	١	جراحة المخ والأعصاب
٢٩	-	٢٩	-	١٦	-	٦	-	١٠	-	١٣	-	٨	-	٤	-	١	جراحة القلب والصدر
٢١	٢	١٩	٢	٨	٢	٥	-	٣	-	١١	-	٤	-	٤	-	٣	جراحة التجميل
١٩	١	١٨	١	٧	١	٢	-	٥	-	١١	-	٦	-	٣	-	٢	جراحة الأوعية الدموية
٤٩	١	٤٨	-	١٦	-	٢	-	١٤	١	٣٢	١	١١	-	٣	-	١٨	جراحة العظام
٥٣	١	٥٢	١	٢٢	١	٢	-	٢٠	-	٣٠	-	١٦	-	٤	-	١٠	جراحة عامة
٤٣	٨	٣٥	٧	٨	٣	١	٤	٧	١	٢٧	١	١٢	-	٧	-	٨	طب وجراحة العيون
٤٠	١١	٢٩	٧	١١	-	٧	٧	٤	٤	١٨	٣	١٢	-	٣	١	٣	طب القلب والأوعية الدموية
٣٧	٣٤	٣	١٤	-	٣	-	١١	-	٢٠	٣	١١	٢	٥	-	٤	١	طب طبيعي وروماتيزم وتأهيل
٤٢	٢٢	٢٠	٩	٧	٤	١	٥	٦	١٣	١٣	٢	٤	٤	٣	٧	٦	طب المناطق الحارة والجهاز الهضمي
	٦٦٣	٧٦٧	٢٩١	٢٦٧	١١٠	٦٤	١٨١	٢٠٣	٣٧٢	٥٠٠	١٧٠	٢٠١	٩٨	١١٨	١٠٤	١٨١	الإجمالي

بيان عددي بأعضاء هيئة التدريس ومعاونيهم بكلية الصيدلة عن العام الجامعي ٢٠١٦/٢٠١٥

الإجمالي			معاوني أعضاء هيئة التدريس						أعضاء هيئة التدريس								الدرجة
			مجموع		معيد		مدرسين مساعد		مجموع		مدرسين		أستاذ مساعد		أستاذ		
ح	ش	ذ	ش	ذ	ش	ذ	ش	ذ	ش	ذ	ش	ذ	ش	ذ	ش	ذ	التخصص
٢٨	١٧	١١	٨	٤	٣	٣	٥	١	٩	٧	٤	٣	١	٢	٤	٢	العقاقير
٣٠	١٩	١١	٩	٣	٦	١	٣	٢	١٠	٨	٦	١	٣	٣	١	٤	صيدلانيات
٢٠	٦	١٤	٣	٧	٣	٤	-	٣	٣	٧	٣	٣	-	-	-	٤	كيمياء صيدلانية طبية
١٣	٦	٧	٤	٣	٢	١	٢	٢	٢	٤	١	١	-	٢	١	١	صيدلة صناعية
٢٠	٨	١٢	٥	٦	٢	٣	٣	٣	٣	٦	٢	٣	١	-	-	٣	كيمياء عضوية صيدلانية
٢٠	١١	٩	٤	٤	٣	٢	١	٢	٧	٥	٤	١	١	٢	٢	٢	كيمياء تحليلية صيدلانية
٧	٣	٤	٢	١	٢	-	-	١	١	٣	١	٢	-	١	-	-	صيدلة إكلينيكية
٢	٢	-	٢	-	٢	-	-	-	-	-	-	-	-	-	-	-	ميكروبيولوجيا ومناعة
٢	١	١	١	١	١	١	-	-	-	-	-	-	-	-	-	-	كيمياء حيوية
٢	١	١	١	١	١	١	-	-	-	-	-	-	-	-	-	-	أدوية وسموم
١٤٤	٧٤	٧٠	٣٩	٣٠	٢٥	١٦	١٤	١٤	٣٥	٤٠	٢١	١٤	٦	١٠	٨	١٦	الإجمالي

بيان عددي بأعضاء هيئة التدريس ومعاونيهم بكلية الطب البيطري عن العام الجامعي ٢٠١٥/٢٠١٦

الإجمالي			معاوني أعضاء هيئة التدريس						أعضاء هيئة التدريس								الدرجة
			مجموع		معيد		مدرسي مساعد		مجموع		مدرسي		أستاذ مساعد		أستاذ		
♣	ث	ذ	ث	ذ	ث	ذ	ث	ذ	ث	ذ	ث	ذ	ث	ذ	ث	ذ	التخصص
٢٤	١٥	٩	٧	١	٤	-	٣	١	٨	٨	٥	٣	١	-	٢	٥	التشريح
١١	٤	٧	٣	٢	٢	-	١	٢	١	٥	١	-	-	٣	-	٢	باطولوجيا إكلينيكية
٧	٣	٤	١	-	-	-	١	-	٢	٤	٢	١	-	-	-	٣	تغذية الحيوان
١٣	٨	٥	٣	-	٢	-	١	-	٥	٥	١	١	٢	٢	٢	٢	الرقابة الصحية علي الأغذية
٢٠	١٣	٧	٥	١	٤	-	١	١	٨	٦	٤	٢	١	-	٣	٤	صحة الحيوان
٧	١	٦	-	١	-	-	-	١	١	٥	١	٢	-	١	-	٢	أمراض الدواجن
١٠	-	١٠	-	١	-	١	-	-	-	٩	-	٣	-	١	-	٥	توليد وتناسليات
٣٤	١٥	١٩	٦	٢	٣	١	٣	١	٩	١٧	٤	٣	١	٥	٤	٩	طب الحيوان
٨	١	٧	-	٤	-	٢	-	٢	١	٣	-	١	-	-	١	٢	جراحة الحيوان
١	١	-	١	-	١	-	-	-	-	-	-	-	-	-	-	-	فسيولوجيا
١	١	-	١	-	١	-	-	-	-	-	-	-	-	-	-	-	ميكروبيولوجيا
١	١	-	١	-	١	-	-	-	-	-	-	-	-	-	-	-	كيمياء حيوية
١	١	-	١	-	١	-	-	-	-	-	-	-	-	-	-	-	طفيليات
١	١	-	١	-	١	-	-	-	-	-	-	-	-	-	-	-	فارماكولوجيا
١٠	٥	٥	١	٣	١	١	-	٢	٤	٢	-	-	١	-	٣	٢	طب شرعي وسموم
١٤٩	٧٠	٧٩	٣١	١٥	٢١	٥	١٠	١٠	٣٩	٦٤	١٨	١٦	٦	١٢	١٥	٣٦	الإجمالي

بيان عددي بأعضاء هيئة التدريس ومعاونيهم بكلية التجارة عن العام الجامعي ٢٠١٥/٢٠١٦

الإجمالي			معاوني أعضاء هيئة التدريس						أعضاء هيئة التدريس						الدرجة		
			مجموع		معيد		مدرس مساعد		مجموع		مدرس		أستاذ مساعد			أستاذ	
→	ث	ذ	ث	ذ	ث	ذ	ث	ذ	ث	ذ	ث	ذ	ث	ذ	ث	ذ	التخصص
٥٢	٢٤	٢٨	٢٢	٢٠	١٢	٨	١٠	١٢	٢	٨	٢	٧	-	١	-	-	محاسبة
٧	١	٦	١	٢	-	-	١	٢	-	٤	-	٣	-	١	-	-	اقتصاد
٢٤	٨	١٦	٤	٩	٣	٦	١	٣	٤	٧	٢	٧	١	-	١	-	إحصاء وتأمين
٣٢	١٧	١٥	١١	٨	٦	٣	٥	٥	٦	٧	٥	٥	١	١	-	١	إدارة أعمال
١٥	٦	٩	٢	٦	١	٤	١	٢	٤	٣	٤	-	-	١	-	٢	علوم سياسية
١٣٠	٥٦	٧٤	٤٠	٤٥	٢٢	٢١	١٨	٢٤	١٦	٢٩	١٣	٢٢	٢	٤	١	٣	الإجمالي

بيان عددي بأعضاء هيئة التدريس ومعاونيهم بكلية التربية عن العام الجامعي ٢٠١٥/٢٠١٦

الإجمالي			معاوني أعضاء هيئة التدريس						أعضاء هيئة التدريس								الدرجة	
			مجموع		معيد		مدرس مساعد		مجموع		مدرس		أستاذ مساعد		أستاذ			
د	ث	ج	د	ث	د	ث	د	ث	د	ث	د	ث	د	ث	د	ث	د	التخصص
١٢	١٤	٢٦	٣	٧	١	٣	٤	٢	٧	٩	٤	٤	٣	٥	-	-		أصول التربية
١٢	١٣	٢٥	٣	٦	١	٣	٣	٢	٧	٩	٤	٥	٣	١	-	٣		علم نفس
٣٣	٢٩	٦٢	٢	٦	٢	٢	٤	٢	٢٣	٢٩	١٨	١٢	٤	٨	١	٩		مناهج وطرق تدريس
٣	٢١	٢٤	-	٨	-	٥	٣	-	١٣	٣	١٢	١	١	١	-	١		تربية الطفل
٦٠	٧٧	١٣٧	١٠	٢٧	٤	١٣	١٤	٦	٥٠	٥٠	٣٨	٢٢	١١	١٥	١	١٣		الإجمالي

بيان عددي بأعضاء هيئة التدريس ومعاونيهم بكلية الحقوق عن العام الجامعي ٢٠١٦/٢٠١٥

الإجمالي			معاوني أعضاء هيئة التدريس						أعضاء هيئة التدريس						الدرجة		
			مجموع		معيد		مدرسين مساعد		مجموع		مدرسين		أستاذ مساعد			أستاذ	
ح	ش	ذ	ش	ذ	ش	ذ	ش	ذ	ش	ذ	ش	ذ	ش	ذ	ش	ذ	التخصص
٥	٢	٣	٢	-	-	-	٢	-	-	٣	-	٢	-	-	-	١	الشريعة الإسلامية
١٧	٤	١٣	٣	٢	-	-	٣	٢	١	١١	١	٩	-	٢	-	-	قانون خاص
٩	١	٨	١	١	١	-	-	١	-	٧	-	٢	-	٤	-	١	قانون عام
٩	١	٨	١	٣	١	١	-	٢	-	٥	-	١	-	١	-	٣	قانون مدني
٧	١	٦	١	١	-	-	١	١	-	٥	-	٢	-	-	-	٣	قانون تجاري
٧	-	٧	-	٣	-	١	-	٢	-	٤	-	٢	-	٢	-	-	قانون جنائي
٣	-	٣	-	١	-	-	-	١	-	٢	-	-	-	١	-	١	قانون دولي
٥	-	٥	-	١	-	١	-	-	-	٤	-	١	-	٢	-	١	المالية العامة والتشريع الضريبي
٦٢	٩	٥٣	٨	١٢	٢	٣	٦	٩	١	٤١	١	١٩	-	١٢	-	١٠	الإجمالي

بيان عددي بأعضاء هيئة التدريس ومعاونيهم بكلية التربية الرياضية عن العام الجامعي ٢٠١٦/٢٠١٥

الإجمالي			معاوني أعضاء هيئة التدريس						أعضاء هيئة التدريس								الدرجة
			مجموع		معيد		مدرسين مساعد		مجموع		مدرسين		أستاذ مساعد		أستاذ		
ح	ش	ذ	ش	ذ	ش	ذ	ش	ذ	ش	ذ	ش	ذ	ش	ذ	ش	ذ	التخصص
٣٤	١١	٢٣	٥	٩	٢	٢	٣	٧	٦	١٤	٤	٥	٢	٢	-	٧	مناهج وطرق تدريس التربية الرياضية
١٢	٢	١٠	-	٣	-	٢	-	١	٢	٧	٢	١	-	٥	-	١	علوم الصحة الرياضية
٣٧	٩	٢٨	٣	١٢	٣	٦	-	٦	٦	١٦	٣	٥	٣	٥	-	٦	إدارة رياضية وترويج
٩	١	٨	-	٢	-	١	-	١	١	٦	١	٢	-	-	-	٤	علوم تربوية ونفسية
٤٣	١٠	٣٣	٣	٩	٢	٥	١	٤	٧	٢٤	٦	٨	١	٦	-	١٠	التدريب الرياضي
١٣٥	٣٣	١٠٢	١١	٣٥	٧	١٦	٤	١٩	٢٢	٦٧	١٦	٢١	٦	١٨	-	٢٨	الإجمالي

بيان عددي بأعضاء هيئة التدريس ومعاونيهم بكلية التمريض عن العام الجامعي ٢٠١٦/٢٠١٥

الإجمالي			معاوني أعضاء هيئة التدريس						أعضاء هيئة التدريس								الدرجة
			مجموع		معيد		مدرسين مساعد		مجموع		مدرسين		أستاذ مساعد		أستاذ		
ح	ش	ذ	ش	ذ	ش	ذ	ش	ذ	ش	ذ	ش	ذ	ش	ذ	ش	ذ	التخصص
٢٩	٢٩	-	١٤	-	٥	-	٩	-	١٥	-	٩	-	٥	-	١	-	تمريض الأطفال
٢٥	٢٥	-	٦	-	٤	-	٢	-	١٩	-	١٠	-	٤	-	٥	-	صحة المجتمع
٣٦	٣٦	-	١٧	-	١١	-	٦	-	١٩	-	١٢	-	٥	-	٢	-	تمريض البالغين
١٧	١٧	-	٨	-	٤	-	٤	-	٩	-	٣	-	٤	-	٢	-	إدارة التمريض
٢٦	٢٦	-	٥	-	٥	-	-	-	٢١	-	١٣	-	٦	-	٢	-	تمريض نساء وولادة
١٧	١٦	١	٥	-	٢	-	٣	-	١١	١	١١	-	-	-	-	١	تمريض نفسي وعقلي
١١	١١	-	٧	-	٤	-	٣	-	٤	-	٤	-	-	-	-	-	تمريض مسنين
١٣	١٣	-	٤	-	٢	-	٢	-	٩	-	٧	-	٢	-	-	-	تمريض حالات حرجة
	١٧٣	١	٦٦	-	٣٧	-	٢٩	-	١٠٧	١	٦٩	-	٢٦	-	١٢	١	الإجمالي

بيان عددي بأعضاء هيئة التدريس ومعاونيهم بكلية التربية بالوادي الجديد عن العام الجامعي ٢٠١٦/٢٠١٥

الإجمالي			معاوني أعضاء هيئة التدريس						أعضاء هيئة التدريس						الدرجة	التخصص	
			مجموع		معيد		مدرس مساعد		مجموع		مدرس		أستاذ مساعد				أستاذ
ح	ش	ذ	ش	ذ	ش	ذ	ش	ذ	ش	ذ	ش	ذ	ش	ذ	ش	ذ	
٣٢	١٦	١٦	١٢	٢	٤	-	٨	٢	٤	١٤	٣	١٠	١	٣	-	١	مناهج وطرق تدريس
١٠	٥	٥	٤	-	١	-	٣	-	١	٥	١	١	-	١	-	٣	أصول التربية
١١	٤	٧	١	٣	-	٢	١	١	٣	٤	٢	١	١	١	-	٢	علم النفس
٣٤	١١	٢٣	٨	٦	٢	٢	٦	٤	٣	١٧	٣	١٢	-	٢	-	٣	علوم ورياضيات
١٠	٢	٨	٢	-	٢	-	-	-	-	٨	-	٦	-	-	-	٢	لغة عربية
١١	٤	٧	٤	٢	٣	-	١	٢	-	٥	-	٥	-	-	-	-	لغة انجليزية
٤	١	٣	١	١	-	-	١	١	-	٢	-	٢	-	-	-	-	دراسات اجتماعية
٩	٧	٢	٣	١	١	-	٢	١	٤	١	٤	١	-	-	-	-	تربية الطفل
١٢١	٥٠	٧١	٣٥	١٥	١٣	٤	٢٢	١١	١٥	٥٦	١٣	٣٨	٢	٧	-	١١	الإجمالي

بيان عددي بأعضاء هيئة التدريس ومعاونيهم بكلية الخدمة الاجتماعية عن العام الجامعي ٢٠١٦/٢٠١٥

الإجمالي			معاوني أعضاء هيئة التدريس						أعضاء هيئة التدريس								الدرجة
			مجموع		معيد		مدرسي مساعد		مجموع		مدرسي		أستاذ مساعد		أستاذ		
ح	ث	د	ث	د	ث	د	ث	د	ث	د	ث	د	ث	د	ث	د	التخصص
١١	٧	٤	٤	١	٢	-	٢	١	٣	٣	٣	١	-	٢	-	-	خدمة الفرد
١٣	٩	٤	٦	١	٢	١	٤	-	٣	٣	١	١	٢	١	-	١	خدمة الجماعة
١١	٥	٦	٢	٣	٢	١	-	٢	٣	٣	٢	١	١	١	-	١	تنظيم المجتمع
١٣	٥	٨	٥	١	٢	-	٣	١	-	٧	-	٣	-	٣	-	١	تخطيط اجتماعي
١١	٩	٢	٥	١	١	-	٤	١	٤	١	٣	١	١	-	-	-	مجالات الخدمة
٥٩	٣٥	٢٤	٢٢	٧	٩	٢	١٣	٥	١٣	١٧	٩	٧	٤	٧	-	٣	الإجمالي

بيان عددي بأعضاء هيئة التدريس ومعاونيهم بكلية الآداب عن العام الجامعي ٢٠١٦/٢٠١٥

الإجمالي			معاوني أعضاء هيئة التدريس						أعضاء هيئة التدريس								الدرجة
			مجموع		معيد		مدرسي مساعد		مجموع		مدرسي		أستاذ مساعد		أستاذ		
♣	ث	ذ	ث	ذ	ث	ذ	ث	ذ	ث	ذ	ث	ذ	ث	ذ	ث	ذ	التخصص
٢٧	٥	٢٢	٤	٨	١	٧	٣	١	١	١٤	-	٥	١	١	-	٨	لغة عربية
٤٣	١٩	٢٤	٨	١١	٢	٨	٦	٣	١١	١٣	١٠	٩	١	٣	-	١	لغة انجليزية
٢٣	٢٠	٣	١٠	١	٤	١	٦	-	١٠	٢	٧	٢	٢	-	١	-	إعلام
١٣	٥	٨	٤	٣	١	٢	٣	١	١	٥	١	٣	-	-	-	٢	فلسفة
٢٣	٧	١٦	٦	٤	٤	١	٢	٣	١	١٢	١	٦	-	٤	-	٢	تاريخ
٢٠	١٢	٨	٧	١	٣	١	٤	-	٥	٧	٥	٥	-	-	-	٢	علم نفس
١٦	٨	٨	٨	٢	٦	١	٢	١	-	٦	-	-	-	٥	-	١	أثار إسلامية
١٦	٥	١١	٤	٢	٣	١	١	١	١	٩	١	٤	-	٥	-	-	جغرافيا
١٢	٦	٦	٥	٢	٥	٢	-	-	١	٤	١	٣	-	١	-	-	لغات شرقية
٢	١	١	١	-	-	-	١	-	-	١	-	-	-	١	-	-	أثار مصرية
٢٦	١٥	١١	٩	١	٣	١	٦	-	٦	١٠	٦	١٠	-	-	-	-	وثائق ومكتبات
١٩	١٢	٧	٩	٢	٥	١	٤	١	٣	٥	٣	٥	-	-	-	-	لغة فرنسية
١٢	٩	٣	٥	١	٤	-	١	١	٤	٢	٤	٢	-	-	-	-	اجتماع
٢٥٢	١٢٤	١٢٨	٨٠	٣٨	٤١	٢٦	٣٩	١٢	٤٤	٩٠	٣٩	٥٤	٤	٢٠	١	١٦	الإجمالي

بيان عددي بأعضاء هيئة التدريس ومعاونيهم بكلية التربية النوعية عن العام الجامعي ٢٠١٦/٢٠١٥

الإجمالي			معاوني أعضاء هيئة التدريس						أعضاء هيئة التدريس						الدرجة		
			مجموع		معيد		مدرس مساعد		مجموع		مدرس		أستاذ مساعد			أستاذ	
♣	ث	ذ	ث	ذ	ث	ذ	ث	ذ	ث	ذ	ث	ذ	ث	ذ	ث	ذ	التخصص
٥٠	٣١	١٩	١٦	٨	٩	٣	٧	٥	١٥	١١	١٣	٥	٢	٥	-	١	التربية الفنية
٣٣	٢٩	٤	١٣	١	٨	١	٥	-	١٦	٣	١٣	٣	٣	-	-	-	التربية الموسيقية
٢٠	٢٠	-	٧	-	٤	-	٣	-	١٣	-	١٢	-	١	-	-	-	الاقتصاد المنزلي
١٠٣	٨٠	٢٣	٣٦	٩	٢١	٤	١٥	٥	٤٤	١٤	٣٨	٨	٦	٥	-	١	الإجمالي

بيان عددي بأعضاء هيئة التدريس ومعاونيهم بكلية الحاسبات والمعلومات عن العام الجامعي ٢٠١٦/٢٠١٥

الإجمالي			معاوني أعضاء هيئة التدريس						أعضاء هيئة التدريس						الدرجة		
			مجموع		معيد		مدرس مساعد		مجموع		مدرس		أستاذ مساعد			أستاذ	
♣	ث	ذ	ث	ذ	ث	ذ	ث	ذ	ث	ذ	ث	ذ	ث	ذ	ث	ذ	التخصص
١٩	٥	١٤	٤	٦	٣	١	١	٥	١	٨	١	٣	-	٣	-	٢	علوم الحاسب
١٢	٦	٦	٥	٥	٢	٤	٣	١	١	١	-	١	-	-	١	-	نظم المعلومات
١٢	٢	١٠	١	٨	١	٤	-	٤	١	٢	١	٢	-	-	-	-	تحكم وحاسبات
١	-	١	-	-	-	-	-	-	-	١	-	١	-	-	-	-	وسائط متعددة
٤٤	١٣	٣١	١٠	١٩	٦	٩	٤	١٠	٣	١٢	٢	٧	-	٣	١	٢	الإجمالي

بيان عددي بأعضاء هيئة التدريس ومعاونيهم بمعهد جنوب مصر للأورام عن العام الجامعي ٢٠١٦/٢٠١٥

الإجمالي			معاوني أعضاء هيئة التدريس						أعضاء هيئة التدريس						الدرجة	التخصص	
			مجموع		معيد		مدرسين مساعد		مجموع		مدرسين		أستاذ مساعد				أستاذ
ح	ث	د	ث	د	ث	د	ث	د	ث	د	ث	د	ث	د	ث	د	
٤٢	٣٦	٦	٢٤	٣	١٠	١	١٤	٢	١٢	٣	٨	٢	١	-	٣	١	الباثولوجيا
٢٤	٦	١٨	١	٧	-	٤	١	٣	٥	١١	٤	٧	١	٣	-	١	التخدير والإنعاش
٢٧	١٦	١١	١٠	٤	٦	-	٤	٤	٦	٧	٥	٥	١	-	-	٢	طب الأورام
٢٥	١٥	١٠	٧	٢	٢	-	٥	٢	٨	٨	٦	٣	٢	٣	-	٢	أشعة علاجية وطب نووي
٦	٤	٢	٤	٢	٤	-	-	٢	-	-	-	-	-	-	-	-	إحصاء طبي
٢٠	٧	١٣	٣	٧	٣	٣	-	٤	٤	٦	٤	٣	-	٢	-	١	أشعة تشخيصية
١٩	١١	٨	٦	٦	٥	٤	١	٢	٥	٢	٣	٢	٢	-	-	-	أورام أطفال
١٧	-	١٧	-	٦	-	٢	-	٤	-	١١	-	٥	-	٥	-	١	جراحة أورام
٥	٤	١	٤	١	٤	-	-	١	-	-	-	-	-	-	-	-	بيولوجيا أورام
١٨٥	٩٩	٨٦	٥٩	٣٨	٣٤	١٤	٢٥	٢٤	٤٠	٤٨	٣٠	٢٧	٧	١٣	٣	٨	الإجمالي

بيان عددي بأعضاء هيئة التدريس ومعاونيهم بكلية الطب البيطري بالوادي الجديد عن العام الجامعي ٢٠١٦/٢٠١٥

الإجمالي			معاوني أعضاء هيئة التدريس						أعضاء هيئة التدريس								الدرجة	
			مجموع		معيد		مدرسي مساعد		مجموع		مدرسي		أستاذ مساعد		أستاذ			
ذ	ت	ذ	ت	ذ	ت	ذ	ت	ذ	ت	ذ	ت	ذ	ت	ذ	ت	ذ	ت	
٤	١	٣	١	٢	١	-	-	٢	-	١	-	-	-	-	-	١		صحة الحيوان
٤	٣	١	١	-	١	-	-	-	٢	١	٢	-	-	-	-	١		الرقابة الصحية علي الأغذية
٢	١	١	-	-	-	-	-	-	١	١	١	-	-	١	-	-		توليد وتناسليات
٥	١	٤	-	١	-	١	-	-	١	٣	١	-	-	٣	-	-		طب الحيوان
٢	٢	-	١	-	١	-	-	-	١	-	١	-	-	-	-	-		طب شرعي وسموم
٢	-	٢	-	١	-	-	-	١	-	١	-	١	-	-	-	-		أمراض الطيور
٢	-	٢	-	١	-	١	-	-	-	١	-	١	-	-	-	-		جراحة الحيوان
١	-	١	-	١	-	١	-	-	-	-	-	-	-	-	-	-		أمراض معدية
٢	١	١	١	-	١	-	-	-	-	١	-	١	-	-	-	-		فسيولوجيا
١	-	١	-	-	-	-	-	-	-	١	-	١	-	-	-	-		أمراض مشتركة
١	١	-	-	-	-	-	-	-	١	-	١	-	-	-	-	-		الرقابة علي اللحوم
٣	١	٢	١	١	-	-	١	١	-	١	-	١	-	-	-	-		تشريح الحيوان
٢	٢	-	١	-	١	-	-	-	١	-	١	-	-	-	-	-		باثولوجيا
٢	٢	-	١	-	١	-	-	-	١	-	١	-	-	-	-	-		طفيليات
٢	٢	-	١	-	١	-	-	-	١	-	١	-	-	-	-	-		كيمياء حيوية
٢	٢	-	١	-	١	-	-	-	١	-	١	-	-	-	-	-		ميكروبيولوجيا
٢	٢	-	١	-	١	-	-	-	١	-	١	-	-	-	-	-		فارماكولوجيا
٢	١	١	١	-	-	-	١	-	-	١	-	١	-	-	-	-		تغذية الحيوان
٤١	٢٢	١٩	١١	٧	٩	٣	٢	٤	١١	١٢	١١	٦	-	٤	-	٢		الإجمالي

بيان عددي بأعضاء هيئة التدريس ومعاونيهم بكلية الزراعة بالوادي الجديد عن العام الجامعي ٢٠١٦/٢٠١٥

الإجمالي			معاوني أعضاء هيئة التدريس						أعضاء هيئة التدريس								الدرجة
			مجموع		معيد		مدرس مساعد		مجموع		مدرس		أستاذ مساعد		أستاذ		
♣	ث	ذ	ث	ذ	ث	ذ	ث	ذ	ث	ذ	ث	ذ	ث	ذ	ث	ذ	التخصص
٥	١	٤	١	٢	١	٢	-	-	-	٢	-	٢	-	-	-	-	محاصيل
٤	٢	٢	٢	-	٢	-	-	-	-	٢	-	٢	-	-	-	-	أراضي ومياه
٤	١	٣	١	٢	١	٢	-	-	-	١	-	١	-	-	-	-	فاكهة
٢	١	١	١	-	١	-	-	-	-	١	-	١	-	-	-	-	زينة وتنسيق حدائق
٤	٢	١	٢	-	٢	-	-	-	-	١	-	١	-	-	-	-	خضر
٧	٣	٤	٣	٢	٣	٢	-	-	-	٢	-	١	-	١	-	-	إنتاج حيواني
٧	٢	٥	٢	٣	٢	٢	-	١	-	٢	-	٢	-	-	-	-	دواجن
٢	-	٢	-	١	-	١	-	-	-	١	-	١	-	-	-	-	أمراض نبات
٤	٢	٢	١	١	١	-	-	١	١	١	١	١	-	-	-	-	وقاية نبات
٤	١	٢	١	١	١	١	-	-	-	١	-	١	-	-	-	-	اقتصاد زراعي
٢	-	٢	-	١	-	-	-	١	-	١	-	١	-	-	-	-	اجتماع ريفي
٣	١	٢	١	١	١	١	-	-	-	١	-	١	-	-	-	-	وراثة
٣	٢	١	٢	-	٢	-	-	-	-	١	-	١	-	-	-	-	علوم وتكنولوجيا التغذية
٢	١	١	١	-	١	-	-	-	-	١	-	١	-	-	-	-	ألبان
٥١	١٩	٣٢	١٨	١٤	١٨	١١	-	٣	١	١٨	١	١٧	-	١	-	-	الإجمالي

بيان عددي بأعضاء هيئة التدريس ومعاونيهم بكلية التربية الرياضية بالوادي الجديد عن العام الجامعي ٢٠١٦/٢٠١٥

الإجمالي			معاوني أعضاء هيئة التدريس						أعضاء هيئة التدريس								الدرجة
			مجموع		معيد		مدرس مساعد		مجموع		مدرس		أستاذ مساعد		أستاذ		
د	ث	د	ث	د	ث	د	ث	د	ث	د	ث	د	ث	د	ث	د	الدرجة
١٠	٣	٧	٢	٣	-	-	٢	٣	١	٤	١	٣	-	-	-	١	التخصص
٢	-	٢	-	١	-	-	-	١	-	١	-	١	-	-	-	-	مناهج وطرق تدريس التربية الرياضية
٤	١	٣	١	١	-	-	١	١	-	٢	-	٢	-	-	-	-	علوم الصحة الرياضية
٢	١	١	١	-	-	-	١	-	-	١	-	١	-	-	-	-	إدارة رياضية
١٠	٣	٧	٢	١	-	-	٢	١	١	٦	١	٦	-	-	-	-	علوم تربوية ونفسية
																	التدريب الرياضي
٢٨	٨	٢٠	٦	٦	-	-	٦	٦	٢	١٤	٢	١٣	-	-	-	١	الإجمالي

بيان عددي بأعضاء هيئة التدريس ومعاونيهم بكلية العلوم بالوادي الجديد عن العام الجامعي ٢٠١٦/٢٠١٥

الإجمالي			معاوني أعضاء هيئة التدريس						أعضاء هيئة التدريس								الدرجة
			مجموع		معيد		مدرس مساعد		مجموع		مدرس		أستاذ مساعد		أستاذ		
ح	ث	د	ث	د	ث	د	ث	د	ث	د	ث	د	ث	د	ث	د	التخصص
١٧	٤	١٣	٢	٦	١	١	١	٥	٢	٧	٢	٤	-	٢	-	١	الكيمياء
١٩	٧	١٢	١	٢	-	-	١	٢	٦	١٠	٤	٩	٢	١	-	-	الرياضيات
٧	٢	٥	-	٢	-	-	-	٢	٢	٣	٢	٣	-	-	-	-	الجيولوجيا
١٠	٨	٢	٥	-	١	-	٤	-	٣	٢	٣	٢	-	-	-	-	النبات
١٤	٨	٦	٧	١	٢	-	٥	١	١	٥	١	٢	-	-	-	٣	الحيوان
١٦	٥	١١	٤	٥	٢	١	٢	٤	١	٦	١	٢	-	٤	-	-	الفيزياء
٨٣	٣٤	٤٩	١٩	١٦	٦	٢	١٣	١٤	١٥	٣٣	١٣	٢٢	٢	٧	-	٤	الإجمالي

بيان عددي بأعضاء هيئة التدريس ومعاونيهم بكلية الآداب بالوادي الجديد عن العام الجامعي ٢٠١٦/٢٠١٥

الإجمالي			معاوني أعضاء هيئة التدريس						أعضاء هيئة التدريس						الدرجة		
			مجموع		معيد		مدرسين مساعد		مجموع		مدرسين		أستاذ مساعد			أستاذ	
ح	ش	ذ	ش	ذ	ش	ذ	ش	ذ	ش	ذ	ش	ذ	ش	ذ	ش	ذ	التخصص
٢٨	٤	٢٤	٤	٤	٣	٣	١	١	-	٢٠	-	١٢	-	٦	-	٢	لغة عربية
٢٢	١٤	٨	٧	١	١	-	٦	١	٧	٧	٧	٥	-	٢	-	-	لغة انجليزية
١	-	١	-	-	-	-	-	-	-	١	-	١	-	-	-	-	لغة فرنسية
١٧	٥	١٢	٣	٣	٢	١	١	٢	٢	٩	٢	٩	-	-	-	-	تاريخ
٢	٢	-	-	-	-	-	-	-	٢	-	٢	-	-	-	-	-	وثائق ومكتبات
٦	٣	٣	-	-	-	-	-	-	٣	٣	٣	٣	-	-	-	-	علم نفس
١	-	١	-	١	-	-	-	١	-	-	-	-	-	-	-	-	الدراسات الإسلامية
١	١	-	١	-	-	-	١	-	-	-	-	-	-	-	-	-	أثار مصرية
٧٨	٢٩	٤٩	١٥	٩	٦	٤	٩	٥	١٤	٤٠	١٤	٣٠	-	٨	-	٢	الإجمالي

بيان عددي بأعضاء هيئة التدريس ومعاونيهم بكلية طب الأسنان عن العام الجامعي ٢٠١٦/٢٠١٥

الإجمالي			معاوني أعضاء هيئة التدريس						أعضاء هيئة التدريس						الدرجة		
			مجموع		معيد		مدرسي مساعد		مجموع		مدرس		أستاذ مساعد			أستاذ	
♣	ث	ذ	ث	ذ	ث	ذ	ث	ذ	ث	ذ	ث	ذ	ث	ذ	ث	ذ	التخصص
٣	-	٣	-	٣	-	-	-	٣	-	-	-	-	-	-	-	-	بيولوجيا الفم والأسنان
١	-	١	-	١	-	-	-	١	-	-	-	-	-	-	-	-	باثولوجيا الفم والأسنان
٢	-	٢	-	٢	-	-	-	٢	-	-	-	-	-	-	-	-	المواد الحيوية
٤	-	٤	-	٤	-	-	-	٤	-	-	-	-	-	-	-	-	الاستعاضة الصناعية
٥	-	٥	-	٤	-	٢	-	٢	-	١	-	١	-	-	-	-	الاستعاضة السنية المثبتة
٥	١	٤	-	٤	-	٣	-	١	١	-	١	-	-	-	-	-	العلاج التحفظي للأسنان
٤	٢	٢	٢	٢	١	١	١	١	-	-	-	-	-	-	-	-	جراحة الفم والوجه والفكين
٤	١	٢	١	٢	١	١	-	١	-	-	-	-	-	-	-	-	طب الفم وأمراض اللثة والتشخيص
٤	١	٢	١	٢	-	-	١	٢	-	-	-	-	-	-	-	-	طب أسنان الأطفال والصحة العامة
٤	-	٤	-	٤	-	-	-	٤	-	-	-	-	-	-	-	-	تقويم الأسنان
٥	٢	٣	٢	٣	-	١	٢	٢	-	-	-	-	-	-	-	-	علاج الجذور
٢	١	١	١	١	١	-	-	١	-	-	-	-	-	-	-	-	أشعة الفم
٣٩	٨	٢١	٧	٣٠	٣	٨	٤	٢٢	١	١	١	١	-	-	-	-	الإجمالي

بيان عددي بأعضاء هيئة التدريس المعارين والموفدين في مهمات علمية وأجازات خاصة

موزعين حسب كلياتهم ودرجاتهم العلمية عن العام الجامعي ٢٠١٥ / ٢٠١٦

الإجمالي		أجازات خاصة				المهمات العلمية				الإجازات				الدرجة	الكلية	
جملة	مدرس	أ.م	أستاذ	جملة	مدرس	أ.م	أستاذ	جملة	مدرس	أ.م	أستاذ	جملة	مدرس			أ.م
٨١	٤٦	١٥	٢٠	٢٠	١١	٣	٦	٤	٤	-	-	٥٧	٣١	١٢	١٤	كلية العلوم
١٠١	٥٣	٣٠	١٨	٣٣	٢١	٨	٤	٤	٤	-	-	٦٤	٢٨	٢٢	١٤	كلية الهندسة
٢٦	١١	٨	٧	٩	٥	١	٣	٣	٣	-	-	١٤	٣	٧	٤	كلية الزراعة
١٨٣	١٠٦	٣٣	٤٤	٦٩	٣٨	١٤	١٧	١٢	١٠	٢	-	١٠٢	٥٨	١٧	٢٧	كلية الطب
٣٨	١٣	٩	١٦	٧	٤	١	٢	٣	٣	-	-	٢٨	٦	٨	١٤	كلية الصيدلة
٢٥	٧	٧	١١	١٠	٥	١	٤	١	١	-	-	١٤	١	٦	٧	كلية الطب البيطري
١٤	١٠	١	٣	٣	١	١	١	-	-	-	-	١١	٩	-	٢	كلية التجارة
٢٨	١٥	١٠	٣	٩	٧	١	١	-	-	-	-	١٩	٨	٩	٢	كلية التربية بأسبوط
١٣	٩	٢	٢	٣	١	١	١	-	-	-	-	١٠	٨	١	١	كلية الحقوق
٣٣	١٠	١٥	٨	٨	٢	٣	٣	-	-	-	-	٢٥	٨	١٢	٥	كلية التربية الرياضية
٢٦	١٥	٨	٣	٥	٤	١	-	-	-	-	-	٢١	١١	٧	٣	كلية التمريض
١٥	١٠	٥	-	١	١	-	-	-	-	-	-	١٤	٩	٥	-	كلية التربية بالوادي
٧	٤	٣	-	١	-	١	-	-	-	-	-	٦	٤	٢	-	كلية الخدمة الاجتماعية
٤٤	٣٩	٤	١	١٣	١٢	-	١	-	-	-	-	٣١	٢٧	٤	-	كلية الآداب
١٥	١٢	٣	-	٩	٨	١	-	-	-	-	-	٦	٤	٢	-	كلية التربية النوعية
٢	١	١	-	-	-	-	-	-	-	-	-	٢	١	١	-	كلية الحاسبات والمعلومات
٢٥	٢٠	٢	٣	١١	٩	-	٢	-	-	-	-	١٤	١١	٢	١	معهد جنوب مصر للأورام
-	-	-	-	-	-	-	-	-	-	-	-	-	-	-	-	كلية الزراعة بالوادي الجديد
-	-	-	-	-	-	-	-	-	-	-	-	-	-	-	-	كلية الطب البيطري بالوادي الجديد
-	-	-	-	-	-	-	-	-	-	-	-	-	-	-	-	كلية طب أسنان
١٠	٧	٢	١	٢	٢	-	-	-	-	-	-	٨	٥	٢	١	كلية العلوم بالوادي الجديد
٩	٤	٣	٢	٣	١	١	١	-	-	-	-	٦	٣	٢	١	كلية الآداب بالوادي الجديد
-	-	-	-	-	-	-	-	-	-	-	-	-	-	-	-	كلية تربية رياضية بالوادي الجديد
٦٩٥	٣٩٢	١٦١	١٤٢	٢١٦	١٣٢	٣٨	٤٦	٢٧	٢٥	٢	-	٤٥٢	٢٣٥	١٢١	٩٦	الإجمالي

**بيان عددي بأعضاء هيئة التدريس المعارين خارج جمهورية مصر العربية
موزعين حسب البلاد المعارين إليها عن العام الجامعي ٢٠١٥ / ٢٠١٦**

الكلية	البلد	مصر	السعودية	لبنان	إمارات	الكويت	قطر	عمان	اليمن	الأردن	العراق	كندا	أمريكا	مغرب	اليابان	الصين	إثيوبيا	الجملة
كلية العلوم		٣	٥٣	-	-	-	-	-	-	١	-	-	-	-	-	-	-	٥٧
كلية الهندسة		١٣	٤٢	١	-	١	١	-	-	٣	-	١	١	-	-	-	-	٦٤
كلية الزراعة		١	١١	-	-	-	١	-	-	-	١	-	-	-	-	-	-	١٤
كلية الطب		٥	٨٠	-	٤	٥	٢	-	١	-	-	-	٣	-	-	-	١	١٠٢
كلية الصيدلة		٦	٢١	-	-	-	-	-	-	-	١	-	-	-	-	-	-	٢٨
كلية الطب البيطري		-	١٤	-	-	-	-	-	-	-	-	-	-	-	-	-	-	١٤
كلية التجارة		-	١٠	-	-	-	-	-	-	-	-	-	-	-	-	-	-	١١
كلية التربية بأسبوط		١	١٧	-	-	-	-	١	-	-	-	-	-	-	-	-	-	١٩
كلية الحقوق		-	١	-	٣	١	-	٣	-	-	-	-	-	-	-	-	-	١٠
كلية التربية الرياضية		٢	٢٠	-	١	-	١	-	١	-	-	-	-	-	-	-	-	٢٥
كلية التمريض		-	١٩	-	-	١	-	-	١	-	-	-	-	-	-	-	-	٢١
كلية التربية بالوادي		-	١٤	-	-	-	-	-	-	-	-	-	-	-	-	-	-	١٤
كلية الخدمة الاجتماعية		-	٤	-	-	-	-	٢	-	-	-	-	-	-	-	-	-	٦
كلية الآداب		١	٢٦	١	١	١	-	١	-	-	-	-	-	-	-	-	-	٣١
كلية التربية النوعية		-	٥	-	١	-	-	-	-	-	-	-	-	-	-	-	-	٦
كلية الحاسبات والمعلومات		-	٢	-	-	-	-	-	-	-	-	-	-	-	-	-	-	٢
معهد جنوب مصر للأورام		-	١٣	-	-	١	-	-	-	-	-	-	-	-	-	-	-	١٤
كلية الزراعة بالوادي الجديد		-	-	-	-	-	-	-	-	-	-	-	-	-	-	-	-	-
كلية الطب البيطري بالوادي الجديد		-	-	-	-	-	-	-	-	-	-	-	-	-	-	-	-	-
كلية طب أسنان		-	-	-	-	-	-	-	-	-	-	-	-	-	-	-	-	-
كلية العلوم بالوادي الجديد		-	٨	-	-	-	-	-	-	-	-	-	-	-	-	-	-	٨
كلية الآداب بالوادي الجديد		-	٦	-	-	-	-	-	-	-	-	-	-	-	-	-	-	٦
كلية تربية رياضية بالوادي الجديد		-	-	-	-	-	-	-	-	-	-	-	-	-	-	-	-	-
الإجمالي		٣٢	٣٦٦	٢	١٠	١٠	٥	٧	٣	٤	٢	١	٤	-	-	-	١	٤٥٢

بيان عددي بأعضاء هيئة التدريس الموجودين في أجازات خاصة

موزعين حسب نوع الأجازة عن العام الجامعي ٢٠١٥ / ٢٠١٦

الكليات	المرافقة	ظروف عائلية	ظروف خاصة	أجازات ثلاثة أشهر	رعاية طفل	الإجمالي
كلية العلوم	١٥	-	٢	١	٢	٢٠
كلية الهندسة	٢٣	-	٤	٥	١	٣٣
كلية الزراعة	٥	-	-	٣	١	٩
كلية الطب	٤٠	١	١٣	٧	٨	٦٩
كلية الصيدلة	٥	-	-	١	١	٧
كلية الطب البيطري	٨	-	-	-	٢	١٠
كلية التجارة	٢	-	١	-	-	٣
كلية التربية بأسبوط	٤	-	-	١	٤	٩
كلية الحقوق	٢	-	-	١	-	٣
كلية التربية الرياضية	٧	-	١	-	-	٨
كلية التمريض	٣	-	-	-	٢	٥
كلية التربية بالوادي	١	-	-	-	-	١
كلية الخدمة الاجتماعية	١	-	-	-	-	١
كلية الآداب	٩	-	٣	-	١	١٣
كلية التربية النوعية	٧	-	-	-	٢	٩
كلية الحاسبات والمعلومات	-	-	-	-	-	-
معهد جنوب مصر للأورام	٦	-	-	٣	٢	١١
كلية الزراعة بالوادي الجديد	-	-	-	-	-	-
كلية الطب البيطري بالوادي الجديد	-	-	-	-	-	-
كلية طب أسنان	-	-	-	-	-	-
كلية العلوم بالوادي الجديد	١	-	-	١	-	٢
كلية الآداب بالوادي الجديد	٣	-	-	-	-	٣
كلية تربية رياضية بالوادي الجديد	-	-	-	-	-	-
الإجمالي	١٤٢	١	٢٤	٢٣	٢٦	٢١٦

**بيان عددي بمعاوني أعضاء هيئة التدريس الموجودين في أجازات خاصة
موزعين حسب الدرجات العلمية عن العام الجامعي ٢٠١٥/٢٠١٦**

الكلية	مدرس مساعد		معيد		الإجمالي	
	ذ	ث	ذ	ث	ذ	ث
كلية العلوم	-	٨	-	١٣	-	٢١
كلية الهندسة	٢	٣	-	٢	٢	٥
كلية الزراعة	١	٥	-	٢	١	٧
كلية الطب	١٣	٥٩	٢	٣٦	١٥	٩٥
كلية الصيدلة	-	٣	-	٦	-	٩
كلية الطب البيطري	-	٣	-	٣	-	٦
كلية التجارة	-	٤	-	٩	-	١٣
كلية التربية بأسبوط	-	١	-	٣	-	٤
كلية الحقوق	-	-	-	-	-	-
كلية التربية الرياضية	-	٢	-	-	-	٢
كلية التمريض	-	٦	-	٣	-	٩
كلية التربية بالوادي	-	٢	-	١	-	٣
كلية الخدمة الاجتماعية	-	٢	-	-	-	٢
كلية الآداب	١	٦	-	١٠	١	١٧
كلية التربية النوعية	-	٨	-	٧	-	١٥
كلية الحاسبات والمعلومات	٢	١	-	٣	٢	٤
معهد جنوب مصر للأورام	٢	١٠	٢	١٢	٤	٢٢
كلية الزراعة بالوادي الجديد	-	-	-	-	-	-
كلية الطب البيطري بالوادي الجديد	-	-	-	-	-	-
كلية طب أسنان	١	-	-	-	١	-
كلية العلوم بالوادي الجديد	٢	١	-	١	٢	٤
كلية الآداب بالوادي الجديد	-	٢	-	-	-	٢
كلية تربية رياضية بالوادي الجديد	-	-	-	-	-	-
الإجمالي	٢٤	١٢٦	٤	١١١	٢٨	٢٣٧

بيان عددي بمعاوني أعضاء هيئة التدريس الموجودين في أجازات خاصة

موزعين حسب نوع الأجازة عن العام الجامعي ٢٠١٥ / ٢٠١٦

الكلية	المرافقة		ظروف مالية		ظروف خاصة		أجازات ثلاثة أشهر		رعاية طفل		الإجمالي	
	ت	ذ	ت	ذ	ت	ذ	ت	ذ	ت	ذ	ت	ذ
كلية العلوم	٤	-	-	-	-	-	٢	-	١٥	-	٢١	-
كلية الهندسة	١	٢	-	-	-	-	-	-	٤	-	٥	٢
كلية الزراعة	-	١	-	-	-	-	١	-	٦	-	٧	١
كلية الطب	١٨	١١	-	-	-	-	١	-	٧٥	-	٩٥	١٥
كلية الصيدلة	٥	-	-	-	-	-	-	-	٤	-	٩	-
كلية الطب البيطري	٢	-	-	-	-	-	-	-	٤	-	٦	-
كلية التجارة	٤	-	١	-	-	-	-	-	٨	-	١٣	-
كلية التربية بأسبوط	١	-	-	-	-	-	-	-	٣	-	٤	-
كلية الحقوق	-	-	-	-	-	-	-	-	-	-	-	-
كلية التربية الرياضية	-	-	-	-	-	-	-	-	٢	-	٢	-
كلية التمريض	٢	-	١	-	-	-	-	-	٦	-	٩	-
كلية التربية بالوادي	-	-	-	-	-	-	-	-	٣	-	٣	-
كلية الخدمة الاجتماعية	-	-	-	-	-	-	-	-	٢	-	٢	-
كلية الآداب	٣	١	١	-	-	-	١	-	١١	-	١٦	١
كلية التربية النوعية	١	-	-	-	-	-	-	-	١٤	-	١٥	-
كلية الحاسبات والمعلومات	-	١	-	-	-	-	-	-	٤	-	٤	٢
معهد جنوب مصر للأورام	٤	١	-	-	-	-	١	-	١٧	-	٢٢	٤
كلية الزراعة بالوادي الجديد	-	-	-	-	-	-	-	-	-	-	-	-
كلية الطب البيطري بالوادي الجديد	-	-	-	-	-	-	-	-	-	-	-	-
كلية طب أسنان	-	-	١	-	-	-	-	-	-	-	-	١
كلية العلوم بالوادي الجديد	-	-	١	-	-	-	-	١	٢	-	٢	٢
كلية الآداب بالوادي الجديد	١	-	-	-	-	-	-	-	١	-	٢	-
كلية تربية رياضية بالوادي الجديد	-	-	-	-	-	-	-	-	-	-	-	-
الإجمالي	٤٦	١٧	٣	١	٢	١	٥	-	١٨١	-	٢٣٧	٢٨

بيان عددي بمعاوني أعضاء هيئة التدريس الموجودين في أجازات دراسية وبعثات

وبعثات إشراف مشترك عن العام الجامعي ٢٠١٥ / ٢٠١٦

الإجمالي	إشراف مشترك		نوع الأجازة										
			بعثات		أجازات دراسية								
			خارجية		داخلية		خارجية		داخلية				
ح	ث	ح	ذ	ح	ذ	ح	ذ	ح	ذ	ح	ذ	الكليات	
٣١	٦	٢٥	١	٢	-	٥	-	-	٥	١٨	-	-	كلية العلوم
٥٩	٣	٥٦	-	٧	٢	١٧	-	-	١	٣٢	-	-	كلية الهندسة
٢٣	٥	١٨	٢	١	١	٣	-	-	٢	١٤	-	-	كلية الزراعة
٩١	٣٠	٦١	١٨	٤٤	٣	١	-	-	٩	١٦	-	-	كلية الطب
١١	٦	٥	٣	١	٣	١	-	-	-	٣	-	-	كلية الصيدلة
١٣	٣	١٠	٢	٣	١	٢	-	-	-	٥	-	-	كلية الطب البيطري
٨	٣	٥	-	١	-	٢	-	-	٣	٢	-	-	كلية التجارة
١	١	-	١	-	-	-	-	-	-	-	-	-	كلية التربية بأسبوط
١	-	١	-	١	-	-	-	-	-	-	-	-	كلية الحقوق
١	-	١	-	-	-	-	-	-	-	١	-	-	كلية التربية الرياضية
-	-	-	-	-	-	-	-	-	-	-	-	-	كلية التمريض
١	١	-	-	-	-	-	-	-	١	-	-	-	كلية التربية بالوادي
١	١	-	-	-	-	-	-	-	١	-	-	-	كلية الخدمة الاجتماعية
٤	٣	١	١	-	١	-	-	-	١	١	-	-	كلية الآداب
-	-	-	-	-	-	-	-	-	-	-	-	-	كلية التربية النوعية
٨	٣	٥	-	-	٢	-	-	-	١	٥	-	-	كلية الحاسبات والمعلومات
١١	٨	٣	٧	١	١	-	-	-	-	٢	-	-	معهد جنوب مصر للأورام
-	-	-	-	-	-	-	-	-	-	-	-	-	كلية الزراعة بالوادي الجديد
-	-	-	-	-	-	-	-	-	-	-	-	-	كلية الطب البيطري بالوادي الجديد
-	-	-	-	-	-	-	-	-	-	-	-	-	كلية طب أسنان
-	-	-	-	-	-	-	-	-	-	-	-	-	كلية العلوم بالوادي الجديد
-	-	-	-	-	-	-	-	-	-	-	-	-	كلية الآداب بالوادي الجديد
-	-	-	-	-	-	-	-	-	-	-	-	-	كلية تربية رياضية بالوادي الجديد
٢٦٤	٧٣	١٩١	٣٥	٦١	١٤	٣١	-	-	٢٤	٩٩	-	-	الإجمالي



AU-ADU-DC-FRM-023

رقم وتاريخ الإصدار: ٢٠١٥/٠٥/٠١-٠١

إدارة الإحصاءات المركزية

الباب الثالث



بيانات الطلاب

الفصل الأول : الطلاب المقيدون لمرحلة البكالوريوس والليسانس .

الفصل الثاني : الطلاب الخريجين .

الفصل الثالث : طلاب الدراسات العليا .



الفصل الأول

- ١- الطلاب المقبولين .
- ٢- الطلاب المقيدون .
- ٣- تطور الطلاب المقيدون .
- ٤- الطلاب المقترح قبولهم .
- ٥- الطلاب المقيدون حسب التخصصات .
- ٦- الطلاب المقيدون حسب المحافظات .
- ٧- الطلاب المقيدون الوافدين .

بيان عددي بالطلاب المقيدین المستجدين المنتظمون بكليات الجامعة عن العام الجامعي ٢٠١٥/٢٠١٦

كليات الجامعة	طالب	طالبة	جملة
كلية الهندسة	٦٤٢	١٤٥	٧٨٧
كلية الزراعة	-	-	-
كلية الطب	٢٨٦	٣٩٢	٦٧٨
كلية الصيدلة	١٦٢	٣٩٧	٥٥٩
كلية التجارة	١٢٥٦	٧٤٢	١٩٩٨
كلية التجارة انجليزي	٣٠٥	٣٨٠	٦٨٥
كلية التربية بأسبوط (عام)	٣٧١	١١٣١	١٥٠٢
، ، ، (تعليم أساسي)	١٢٦	٥٤٦	٦٧٢
، ، ، (طفولة)	-	٢١١	٢١١
كلية الحقوق	١١٠٢	٥٥٤	١٦٥٦
كلية التربية الرياضية	٥٠٧	١٠٧	٦١٤
كلية التمريض	١٥٧	٢٢٣	٣٨٠
كلية التربية بالوادي الجديد (عام)	١٥٢	٢٨٢	٤٣٤
، ، ، ، (تعليم أساسي)	١٠٩	١٦٥	٢٧٤
، ، ، ، (طفولة)	-	٦٠	٦٠
كلية الخدمة الاجتماعية	٢٠٦	٣٥٩	٥٦٥
كلية الآداب	٦٣٨	١٩١٦	٢٥٥٤
كلية التربية النوعية	٨٢	٤٥٦	٥٣٨
كلية الحاسبات والمعلومات	-	-	-
المعهد الفني للتمريض	١٤٧	١٧٨	٣٢٥
كلية طب أسنان	١٠١	١٨٩	٢٩٠
كلية العلوم بالوادي الجديد	١٥	٢١	٣٦
كلية الآداب بالوادي الجديد	٤٧	٩٠	١٣٧
كلية التربية الرياضية بالوادي الجديد	٩٤	٢٧	١٢١
الإجمالي	٦٥٠٥	٨٥٧١	١٥٠٧٦

بيان عددي بالطلاب المقيدین المستجدين المنتسبون بكلیات الجامعة عن العام الجامعي ٢٠١٥/٢٠١٦

كليات الجامعة	طالب	طالبة	جملة
كلية التجارة	٦٤٢	٢٥٨	٩٠٠
كلية التجارة انجليزي	٣٤	٢٩	٦٣
كلية الحقوق	١١٠٢	٥٥٤	١٦٥٦
كلية الخدمة الاجتماعية	١٥٠	١٠٣	٢٥٣
كلية الآداب	٦٣٨	١٩١٦	٢٥٥٤
كلية الآداب بالوادي الجديد	٤٤	٤٧	٩١
إجمالي المستجدين انتساب	٢٦١٠	٢٩٠٧	٥٥١٧

بيان عددي بالطلاب المقيدین المستجدين ساعات معتمدة بكلیات الجامعة

عن العام الجامعي ٢٠١٥/٢٠١٦

كليات الجامعة	طالب	طالبة	جملة
كلية العلوم	٣٣٦	٢٤٧	٥٨٣
كلية الهندسة	١١	٧	١٨
كلية الزراعة	١٤٤	١٢٣	٢٦٧
كلية الصيدلة	٨٢	٧٦	١٥٨
كلية الطب البيطري	٧١	١٤٧	٢١٨
كلية الحاسبات والمعلومات	١٩٣	٨٨	٢٨١
كلية الزراعة بالوادي الجديد	٤٥	٧٣	١١٨
كلية الطب البيطري بالوادي الجديد	١٢	٤٦	٥٨
إجمالي المستجدين نظام الساعات المعتمدة	٨٩٤	٨٠٧	١٧٠١

بيان عددي بالطلاب المقيدین المستجدين تعليم مفتوح بكلیات الجامعة

عن العام الجامعي ٢٠١٥/٢٠١٦

كليات الجامعة	طالب	طالبة	جملة
كلية التجارة	١٢٧	١٠٨	٢٣٥
كلية الحقوق	٢٢٨	١٠٢	٣٣٠
كلية الحقوق بسوهاج	٢٣٩	٢٨١	٥٢٠
كلية الحقوق بالمنيا	٩٣٤	٩٩	١٠٣٣
كلية الحقوق بالوادي الجديد	٢٠	٥	٢٥
كلية التربية الرياضية	٢٦	٨	٣٤
كلية الخدمة الاجتماعية	٢٣	١٢	٣٥
كلية الآداب	٤٧	١٠٤	١٥١
إجمالي المستجدين تعليم مفتوح	١٦٤٤	٧١٩	٢٣٦٣

**بيان عددي بالطلاب المقيدون المنتظمون مصريون ووافدون بكليات الجامعة
عن العام الجامعي ٢٠١٥/٢٠١٦**

الإجمالي			الطلاب المقيدون				كليات الجامعة
			وافدون		مصريون		
جملة	طالبات	طلبة	طالبات	طلبة	طالبات	طلبة	
٣٢٥٥	٦٥٥	٢٦٠٠	-	٧	٦٥٥	٢٥٩٣	كلية الهندسة
١	-	١	-	-	-	١	كلية الزراعة
٢٥٦٦	١٤٤٨	١١١٨	٤	١٥	١٤٤٤	١١٠٣	كلية الطب
٣٥٠٦	٢٤١٠	١٠٩٦	-	٢	٢٤١٠	١٠٩٤	كلية الصيدلة
٢٣	٧	١٦	-	-	٧	١٦	كلية الطب البيطري
٨٠٠٧	٢٨٦٧	٥١٤٠	-	-	٢٨٦٧	٥١٤٠	كلية التجارة
٢٦٣١	١٣٦٨	١٢٦٣	-	-	١٣٦٨	١٢٦٣	كلية التجارة انجليزي
٤٣٥٤	٣٣٠٩	١٠٤٥	-	١	٣٣٠٩	١٠٤٤	كلية التربية بأسبوط (عام)
١٩٣٤	١٥٨٩	٣٤٥	١	-	١٥٨٨	٣٤٥	، ، ، (تعليم أساسي)
٦٣٣	٦٣٣	-	-	-	٦٣٣	-	، ، ، (طفولة)
١٠٣١٤	٣٦٠٠	٦٧١٤	١	١٠	٣٥٩٩	٦٧٠٤	كلية الحقوق
٢٥٧٥	٥٣٥	٢٠٤٠	-	-	٥٣٥	٢٠٤٠	كلية التربية الرياضية
١٧٢٨	١٣٤٩	٣٧٩	-	-	١٣٤٩	٣٧٩	كلية التمريض
١٠٢٤	٥٩٧	٤٢٧	-	-	٥٩٧	٤٢٧	كلية التربية بالوادي الجديد (عام)
٦٨٨	٣٧٢	٣١٦	-	-	٣٧٢	٣١٦	، ، ، (تعليم أساسي)
١٩٩	١٩٩	-	-	-	١٩٩	-	، ، ، (طفولة)
٣٧٣٤	٢٧٥١	٩٨٣	-	-	٢٧٥١	٩٨٣	كلية الخدمة الاجتماعية
٩٦٢٠	٧٤٧٦	٢١٤٤	٢	-	٧٤٧٤	٢١٤٤	كلية الآداب
١٦٥١	١٤٥٥	١٩٦	-	-	١٤٥٥	١٩٦	كلية التربية النوعية
٤١٣	١٦٤	٢٤٩	١	١	١٦٣	٢٤٨	كلية الحاسبات والمعلومات
٥٨٩	٣٥٦	٢٣٣	-	-	٣٥٦	٢٣٣	المعهد الفني للتمريض
٩٦٩	٥٩٧	٣٧٢	١٩	٩	٥٧٨	٣٦٣	كلية طب أسنان
١٤٧	١٠٠	٤٧	-	١	١٠٠	٤٦	كلية العلوم بالوادي الجديد
٣٣٧	٢١٨	١١٩	-	-	٢١٨	١١٩	كلية الآداب بالوادي الجديد
٣٩٥	١٠٢	٢٩٣	-	-	١٠٢	٢٩٣	كلية التربية الرياضية بالوادي الجديد
٦١٢٩٣	٣٤١٥٧	٢٧١٣٦	٢٨	٤٦	٣٤١٢٩	٢٧٠٩٠	الإجمالي

بيان عددي بالطلاب المقيدین المنتسبون مصريون ووافدون بكليات الجامعة

عن العام الجامعي ٢٠١٥ / ٢٠١٦

الإجمالي			الطلاب المقيدون				كليات الجامعة
			وافدون		مصريون		
جملة	طالبات	طلبة	طالبات	طلبة	طالبات	طلبة	
٣٣٧٩	١٣٢١	٢٠٥٨	-	-	١٣٢١	٢٠٥٨	كلية التجارة
١٤٤	٥٨	٨٦	-	-	٥٨	٨٦	كلية التجارة انجليزي
٣٢٨١	١١٥١	٢١٣٠	-	-	١١٥١	٢١٣٠	كلية الحقوق
٩٣٣	٣٩٥	٥٣٨	-	-	٣٩٥	٥٣٨	كلية الخدمة الاجتماعية
١٨١٤	١١٧٦	٦٣٨	-	-	١١٧٦	٦٣٨	كلية الآداب
١٣٣	٦٩	٦٤	-	١	٦٩	٦٣	كلية الآداب بالوادي الجديد
٩٦٨٤	٤١٧٠	٥٥١٤	-	١	٤١٧٠	٥٥١٣	إجمالي المقيدین انتساب

بيان عددي بالطلاب المقيدین ساعات معتمدة مصريون ووافدون بكليات الجامعة

عن العام الجامعي ٢٠١٥ / ٢٠١٦

الإجمالي			الطلاب المقيدون				كليات الجامعة
			وافدون		مصريون		
جملة	طالبات	طلبة	طالبات	طلبة	طالبات	طلبة	
٢١٠٩	١٢٥٢	٨٥٧	-	-	١٢٥٢	٨٥٧	كلية العلوم
٢٠٢	٥٧	١٤٥	-	-	٥٧	١٤٥	كلية الهندسة
٩٨٨	٥١٦	٤٧٢	-	-	٥١٦	٤٧٢	كلية الزراعة
٥٩١	٣١٨	٢٧٣	٣	-	٣١٥	٢٧٣	كلية الصيدلة
١٣٦٦	٩٢٤	٤٤٢	-	٢	٩٢٤	٤٤٠	كلية الطب البيطري
٣٢٣	٢٤٨	٧٥	-	-	٢٤٨	٧٥	كلية الطب البيطري بالوادي الجديد
٢٥٧	١٨٠	٧٧	-	-	١٨٠	٧٧	كلية الزراعة بالوادي الجديد
٨٦٨	٣٠٣	٥٦٥	-	-	٣٠٣	٥٦٥	كلية حاسبات ومعلومات
٦٧٠٤	٣٧٩٨	٢٩٠٦	٣	٢	٣٧٩٥	٢٩٠٤	إجمالي المقيدین نظام الساعات المعتمدة

بيان عددي بالطلاب المقيدین تعليم مفتوح مصريون ووافدون بكليات الجامعة

عن العام الجامعي ٢٠١٥ / ٢٠١٦

الإجمالي			الطلاب المقيدون				كليات الجامعة
			وافدون		مصريون		
جملة	طالبات	طلبة	طالبات	طلبة	طالبات	طلبة	
١٤٩	٣٨	١١١	-	-	٣٨	١١١	كلية الزراعة
١٤٣٢	٦٢٣	٨٠٩	-	-	٦٢٣	٨٠٩	كلية التجارة
٤٩٤١	١٤٥٤	٣٤٨٧	-	-	١٤٥٤	٣٤٨٧	كلية الحقوق بأسبوت
٣٧٩٦	٩٩٢	٢٨٠٤	-	-	٩٩٢	٢٨٠٤	،، ،، سوهاج
٥٩٩٩	٤٨٢	٥٥١٧	-	-	٤٨٢	٥٥١٧	،، ،، المنيا
٢٣٠	٨٦	١٤٤	-	-	٨٦	١٤٤	،، ،، بالوادي الجديد
٧٧٨	٤٨٨	٢٩٠	-	-	٤٨٨	٢٩٠	كلية الخدمة الاجتماعية
٤٤١	٥٨	٣٨٣	-	-	٥٨	٣٨٣	كلية التربية الرياضية
٢٨٢٥	١٨٦٤	٩٦١	-	-	١٨٦٤	٩٦١	كلية الآداب
٢٠٥٩١	٦٠٨٥	١٤٥٠٦	-	-	٦٠٨٥	١٤٥٠٦	إجمالي المقيدین تعليم مفتوح

بيان عددي بالطلاب المقيدون المنتظمون بكليات الجامعة عن العام الجامعي ٢٠١٥ / ٢٠١٦

الإجمالي	الوافدين		المصريين		سادسة		خامسة		رابعة		ثالثة		ثانية		أولي		إعدادي		الكليات
	طالبة	طالب	طالبة	طالب	طالبة	طالب	طالبة	طالب	طالبة	طالب	طالبة	طالب	طالبة	طالب	طالبة	طالب	طالبة	طالب	
٢٢٥٥	-	٧	٦٥٥	٢٥٩٣	-	-	-	-	١٣٣	٥٤٠	٩١	٤٠٦	١٥١	٤٩٩	١٢٧	٤٧٦	١٥٣	٦٧٩	كلية الهندسة
١	-	-	-	١	-	-	-	-	-	١	-	-	-	-	-	-	-	-	كلية الزراعة
٢٥٦٦	٤	١٥	١٤٤٤	١١٠٣	٥٢	٣٧	٢٦٩	١٩٦	٢٢٣	١٥٧	٢٢٩	١٩٥	٢٨١	٢٤٠	٣٩٤	٢٩٣	-	-	كلية الطب
٣٥٠٦	-	٢	٢٤١٠	١٠٩٤	-	-	-	-	٥٩٥	٢٤٦	٥٨٠	٢٦٠	٤١٠	٢٠٥	٤١٥	٢١٢	٤١٠	١٧٣	كلية الصيدلة
٢٣	-	-	٧	١٦	-	-	٥	١٥	٢	-	-	١	-	-	-	-	-	-	كلية الطب البيطري
٨٠٠٧	-	-	٢٨٦٧	٥١٤٠	-	-	-	-	٨٢٠	١٠٨٢	٧٩٤	٩٨٨	٥١٤	١٤٠٦	٧٣٩	١٦٦٤	-	-	كلية التجارة
٢٦٣١	-	-	١٣٦٨	١٢٦٣	-	-	-	-	٣٠٣	٢٥٩	٢٨٨	٢٩٣	٣٣٢	٢٨٥	٤٤٥	٤٢٦	-	-	كلية التجارة انجليزي
٤٣٥٤	-	١	٣٣٠٩	١٠٤٤	-	-	-	-	٥٣٤	١٧١	٥٧٥	١١٨	١٠٢٧	٣٢١	١١٧٣	٤٣٥	-	-	كلية التربية بأسبوط (عام)
١٩٣٤	١	-	١٥٨٨	٣٤٥	-	-	-	-	٢٢٣	٣٥	٢٨٧	٥٤	٥٢٠	١١٤	٥٥٩	١٤٢	-	-	، ، (تعليم أساسي)
٦٣٣	-	-	٦٣٣	-	-	-	-	-	١١٣	-	٨٩	-	٢١٩	-	٢١٢	-	-	-	، ، (طفولة)
١٠٣١٤	١	١٠	٣٥٩٩	٦٧٠٤	-	-	-	-	١٠٨١	٢٠٣١	١١١٨	١٧٩١	٦٧٢	١٢٧٣	٧٢٩	١٦١٩	-	-	كلية الحقوق
٢٥٧٥	-	-	٥٣٥	٢٠٤٠	-	-	-	-	١٦٥	٥٥٢	١٢٥	٤٨٦	١٣٦	٤٢٢	١٠٩	٥٨٠	-	-	كلية التربية الرياضية
١٠٢٤	-	-	٥٩٧	٤٢٧	-	-	-	-	٣١	٣٢	١٠٠	٩٨	١٥٩	١٤٠	٣٠٧	١٥٧	-	-	كلية التربية بالوادي (عام)
٦٨٨	-	-	٣٧٢	٣١٦	-	-	-	-	٥٥	٥٩	٩٠	٨٩	٥٣	٥٣	١٧٤	١١٥	-	-	، ، (تعليم أساسي)
١٩٩	-	-	١٩٩	-	-	-	-	-	٦٩	-	٤٨	-	١٩	-	٦٣	-	-	-	، ، (طفولة)
٣٧٣٤	-	-	٢٧٥١	٩٨٣	-	-	-	-	٨٨٧	٢٣٢	٩٢٧	٢٨٧	٥٣٤	١٩٦	٤٠٣	٢٦٨	-	-	كلية الخدمة الاجتماعية
٩٦٢٠	٢	-	٧٤٧٤	٢١٤٤	-	-	-	-	١٦٠٠	٣٥٣	١٧٢٩	٤٧١	٢١٦٣	٥٩٢	١٩٨٤	٧٢٨	-	-	كلية الآداب
١٦٥١	-	-	١٤٥٥	١٩٦	-	-	-	-	٢٦٧	٤٢	٣٠٤	٢٩	٤٠٣	٣٤	٤٨١	٩١	-	-	كلية التربية النوعية
٤١٣	١	١	١٦٣	٢٤٨	-	-	-	-	١٢٩	١٧٥	٣٥	٦٩	-	٤	-	١	-	-	كلية حاسبات ومعلومات
٥٨٩	-	-	٣٥٦	٢٣٣	-	-	-	-	-	-	-	-	١٧٥	٧٨	١٨١	١٥٥	-	-	المعهد الفني للتمريض
٩٦٩	١٩	٩	٥٧٨	٣٦٣	-	-	-	-	-	-	٧٥	٥٩	١٣١	٨٧	٢٠٢	١٢٥	١٨٩	١٠١	كلية طب أسنان
١٤٧	-	١	١٠٠	٤٦	-	-	-	-	-	-	٣٨	١٣	٣٨	١٥	٢٤	١٩	-	-	كلية العلوم بالوادي
٣٣٧	-	-	٢١٨	١١٩	-	-	-	-	-	-	٥٩	٣٦	٦٥	٣١	٩٤	٥٢	-	-	كلية الآداب بالوادي
٣٩٥	-	-	١٠٢	٢٩٣	-	-	-	-	-	-	٦٠	١٤١	١٤	٤٨	٢٨	١٠٤	-	-	كلية التربية الرياضية بالوادي
١٧٥٨	-	-	١٣٤٩	٣٧٩	-	-	-	-	٤٩٥	٩	٣٦٤	٩٧	٢٦٥	١١١	٢٥٥	١٦٢	-	-	كلية التمريض
٦١٢٩٣	٢٨	٤٦	٣٤١٢٩	٢٧٠٩٠	٥٢	٣٧	٢٧٤	٢١١	٧٧٢٥	٥٩٧٦	٨٠٠٥	٥٩٨١	٨٢٨١	٦١٥٤	٩٠٩٨	٧٨٢٤	٧٥٢	٩٥٣	الإجمالي

رسم بياني يوضح عدد الطلاب المقيدون المنتظمون بكليات الجامعة عن العام الجامعي ٢٠١٥/٢٠١٦

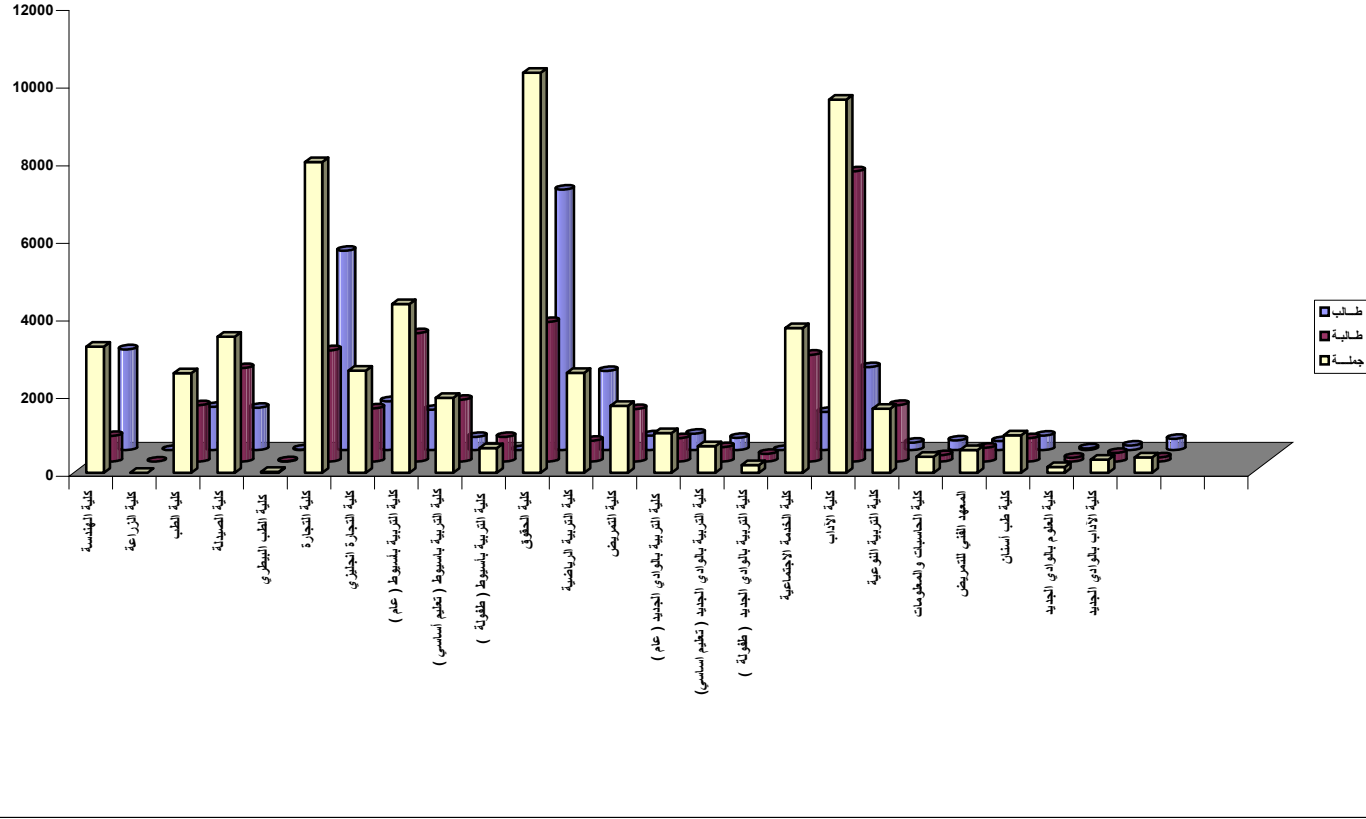

بيان عددي بالطلاب المقيدون المنتسبون بكليات الجامعة عن العام الجامعي ٢٠١٥ / ٢٠١٦

الإجمالي	الوافدين		المصريين		سادسة		خامسة		رابعة		ثالثة		ثانية		أولي		إعدادي		الكليات
	طالبة	طالب	طالبة	طالب	طالبة	طالب	طالبة	طالب	طالبة	طالب	طالبة	طالب	طالبة	طالب	طالبة	طالب	طالبة	طالب	
٣٣٧٩	-	-	١٣٢١	٢٠٥٨	-	-	-	-	٢٨٥	٤٨٧	٢٠٤	٢٧٢	٤٥٥	٤٧٢	٣٧٧	٨٢٧	-	-	كلية التجارة
١٤٤	-	-	٥٨	٨٦	-	-	-	-	٤	٧	١٠	١٤	٩	١٧	٣٥	٤٨	-	-	كلية التجارة انجليزي
٣٢٨١	-	-	١١٥١	٢١٣٠	-	-	-	-	٣٥٠	٥٨٣	٣٣٩	٥٢٣	٢١٠	٤٢٥	٢٥٢	٥٩٩	-	-	كلية الحقوق
٩٣٣	-	-	٣٩٥	٥٣٨	-	-	-	-	٥٣	٤٣	١٠٩	٩٥	١٠٠	١٥٤	١٣٣	٢٤٦	-	-	كلية الخدمة الاجتماعية
١٨١٤	-	-	١١٧٦	٦٣٨	-	-	-	-	١٦٥	٩٢	١٣٧	١٠٩	٢٩٣	١١٣	٥٨١	٣٢٤	-	-	كلية الآداب
١٣٣	-	-	٦٩	٦٤	-	-	-	-	-	-	٤	٣	١٥	٩	٥٠	٥٢	-	-	كلية الآداب بالوادي
٩٦٨٤	-	-	٤١٧٠	٥٥١٤	-	-	-	-	٨٥٧	١٢١٢	٨٠٣	١٠١٦	١٠٨٢	١١٩٠	١٤٢٨	٢٠٩٦	-	-	الإجمالي

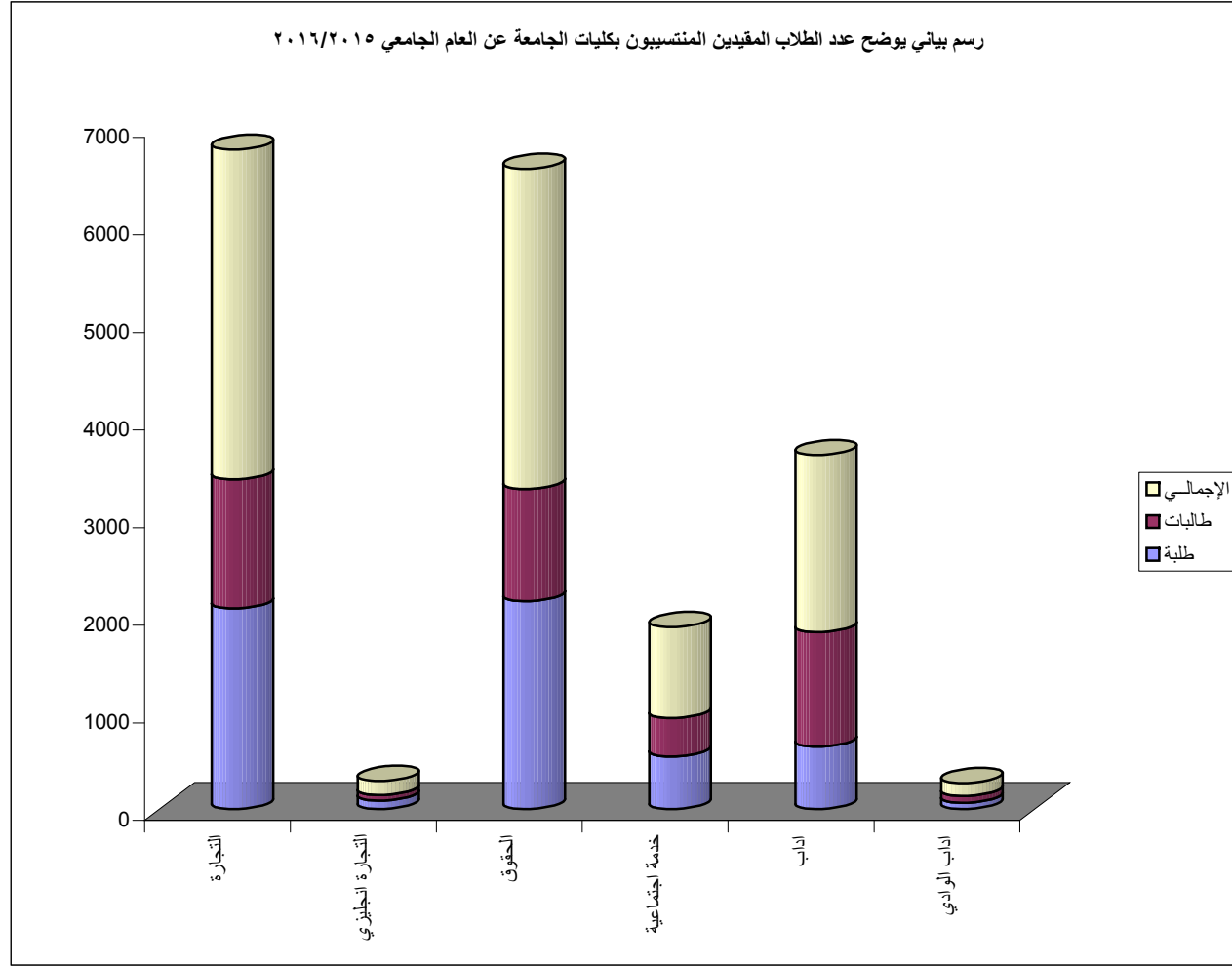

بيان عددي بالطلاب المقيدين بنظام الساعات المعتمدة بكليات الجامعة عن العام الجامعي ٢٠١٥/٢٠١٦

الإجمالي	الوافدين		المصريين		سادسة		خامسة		رابعة		ثالثة		ثانية		أولي		إعدادي		الكليات
	طالبة	طالب	طالبة	طالب	طالبة	طالب	طالبة	طالب	طالبة	طالب	طالبة	طالب	طالبة	طالب	طالبة	طالب	طالبة	طالب	
٢١٠٩	-	-	١٢٥٢	٨٥٧	-	-	-	-	٤١٢	١٤٢	٢٩٨	١٤٥	٢٩٥	٢٣٤	٢٤٧	٣٣٦	-	-	كلية العلوم
٢٠٢	-	-	٥٧	١٤٥	-	-	-	-	٤	١٠	٨	٣٥	١١	٣٠	٢٧	٥٩	٧	١١	كلية الهندسة
٩٨٨	-	-	٥١٦	٤٧٢	-	-	-	-	١٦٥	٧٤	١٠٣	١٠١	١٠٨	١٣٧	١٤٠	١٦٠	-	-	كلية الزراعة
٥٩١	٣	-	٣١٥	٢٧٣	-	-	٦٢	٥٤	٦١	٣٨	٥٣	٣٥	٦٦	٦٤	٧٦	٨٢	-	-	كلية الصيدلة
١٣٦٦	-	٢	٩٢٤	٤٤٠	-	-	١٩٦	٧٩	٢٢٠	١٢٩	١٨٨	٧٣	١٦٠	٦٧	١٦٠	٩٤	-	-	كلية الطب البيطري
٣٢٣	-	-	٢٤٨	٧٥	-	-	٤٨	٢٠	٦٢	١٦	٤٦	١٧	٤٥	١٠	٤٧	١٢	-	-	كلية الطب البيطري بالوادي
٨٦٨	-	-	٣٠٣	٥٦٥	-	-	-	-	-	-	١٢٧	١٨٠	٨٨	١٩٢	٨٨	١٩٣	-	-	كلية حاسبات ومعلومات
٢٥٧	-	-	١٨٠	٧٧	-	-	-	-	٤٦	١٤	٢٥	١	٢٧	١٢	٨٢	٥٠	-	-	كلية الزراعة بالوادي
٦٧٠٤	٣	٢	٣٧٩٥	٢٩٠٤	-	-	٣٠٦	١٥٣	٩٧٠	٤٢٣	٨٤٨	٥٨٧	٨٠٠	٧٤٦	٨٦٧	٨٨٦	٧	١١	الإجمالي

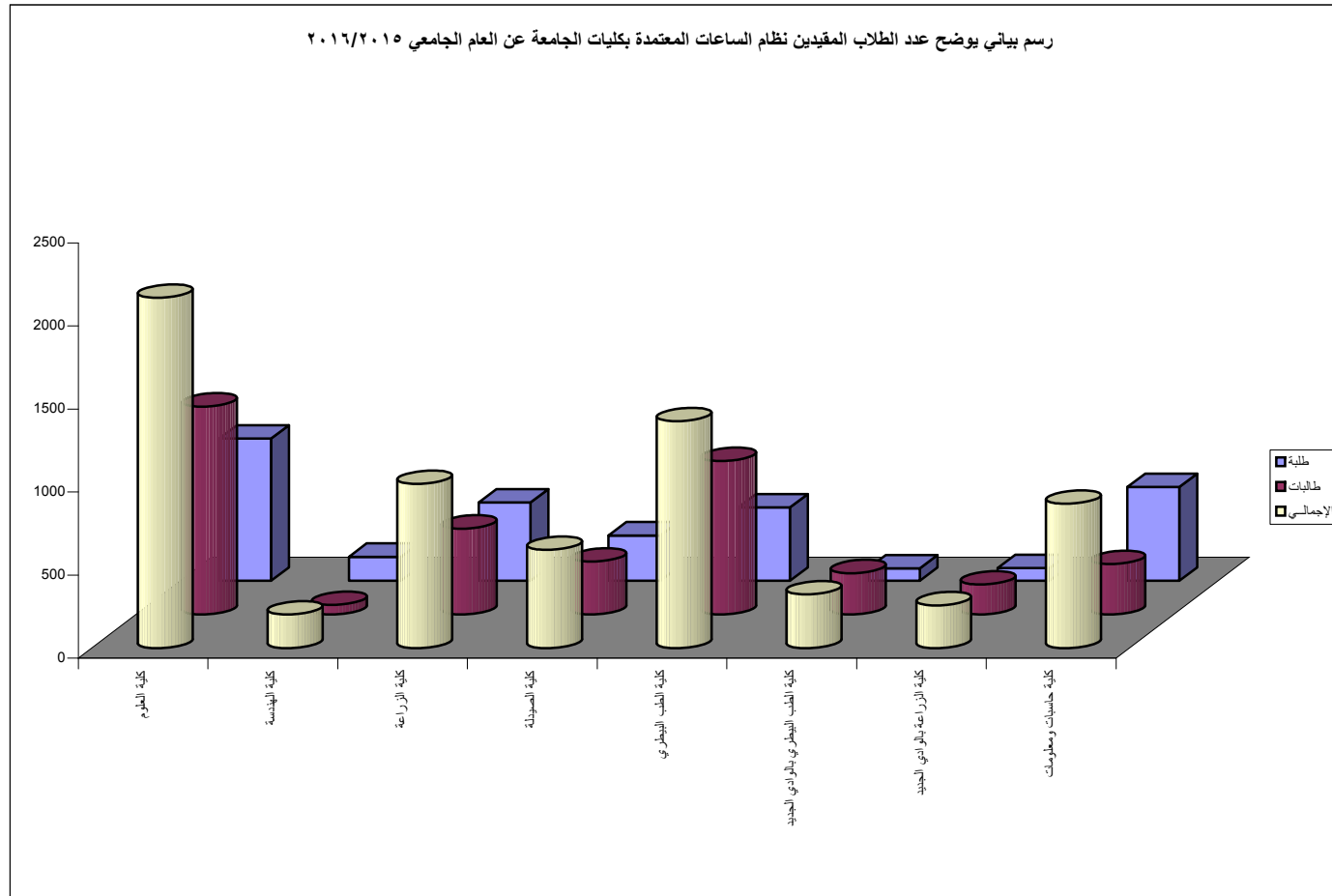

بيان عددي بالطلاب المقيدین تعليم مفتوح بكليات الجامعة عن العام الجامعي ٢٠١٥/٢٠١٦

الإجمالي	الوافدين		المصريين		سادسة		خامسة		رابعة		ثالثة		ثانية		أولي		إعدادي		الكليات
	طالبة	طالب	طالبة	طالب	طالبة	طالب	طالبة	طالب	طالبة	طالب	طالبة	طالب	طالبة	طالب	طالبة	طالب	طالبة	طالب	
١٤٩	-	-	٣٨	١١١	-	-	-	-	١١	٣٦	٤	١٣	١٤	١٩	٩	٤٣	-	-	كلية الزراعة
١٤٣٢	-	-	٦٢٣	٨٠٩	-	-	-	-	١٨٠	٢٥٣	١٨٧	٢١١	١٣٠	١٦٥	١٢٦	١٨٠	-	-	كلية التجارة
٤٩٤١	-	-	١٤٥٤	٣٤٨٧	-	-	-	-	٥٣٢	١٤٠٩	٤٦٢	١١١٧	٢١٦	٦٣١	٢٤٤	٣٣٠	-	-	كلية الحقوق بأسبوط
٣٧٩٦	-	-	٩٩٢	٢٨٠٤	-	-	-	-	٢٨١	١٠٧٢	٢٣٨	١٠٤٧	١٩٢	٤٤٦	٢٨١	٢٣٩	-	-	كلية الحقوق بسوهاج
٥٩٩٩	-	-	٤٨٢	٥٥١٧	-	-	-	-	٦٠	٨٦١	١٦٧	١٦٦٨	١٥٦	١٠٥٤	٩٩	٩٣٤	-	-	كلية الحقوق بالمنيا
٢٣٠	-	-	٨٦	١٤٤	-	-	-	-	-	-	٤٦	٨٢	٣٥	٤٢	٥	٢٠	-	-	كلية الحقوق بالوادى
٤٤١	-	-	٥٨	٣٨٣	-	-	-	-	١٠	٨٣	١٠	١٠٨	٢٧	١٣٧	١١	٥٥	-	-	كلية التربية الرياضية
٧٧٨	-	-	٤٨٨	٢٩٠	-	-	-	-	-	-	٣٠٩	١٣٦	١٣٧	٩٤	٤٢	٦٠	-	-	كلية الخدمة الاجتماعية
٢٨٢٥	-	-	١٨٦٤	٩٦١	-	-	-	-	١١٢٢	٥١٩	٢٥٨	١٦٨	٣٣٢	١٨٥	١٥٢	٨٩	-	-	كلية الآداب
٢٠٥٩١	-	-	٦٠٨٥	١٤٥٠٦	-	-	-	-	٢١٩٦	٥٢٣٣	١٦٨١	٤٥٥٠	١٢٣٩	٢٧٧٣	٩٦٩	١٩٥٠	-	-	الإجمالي

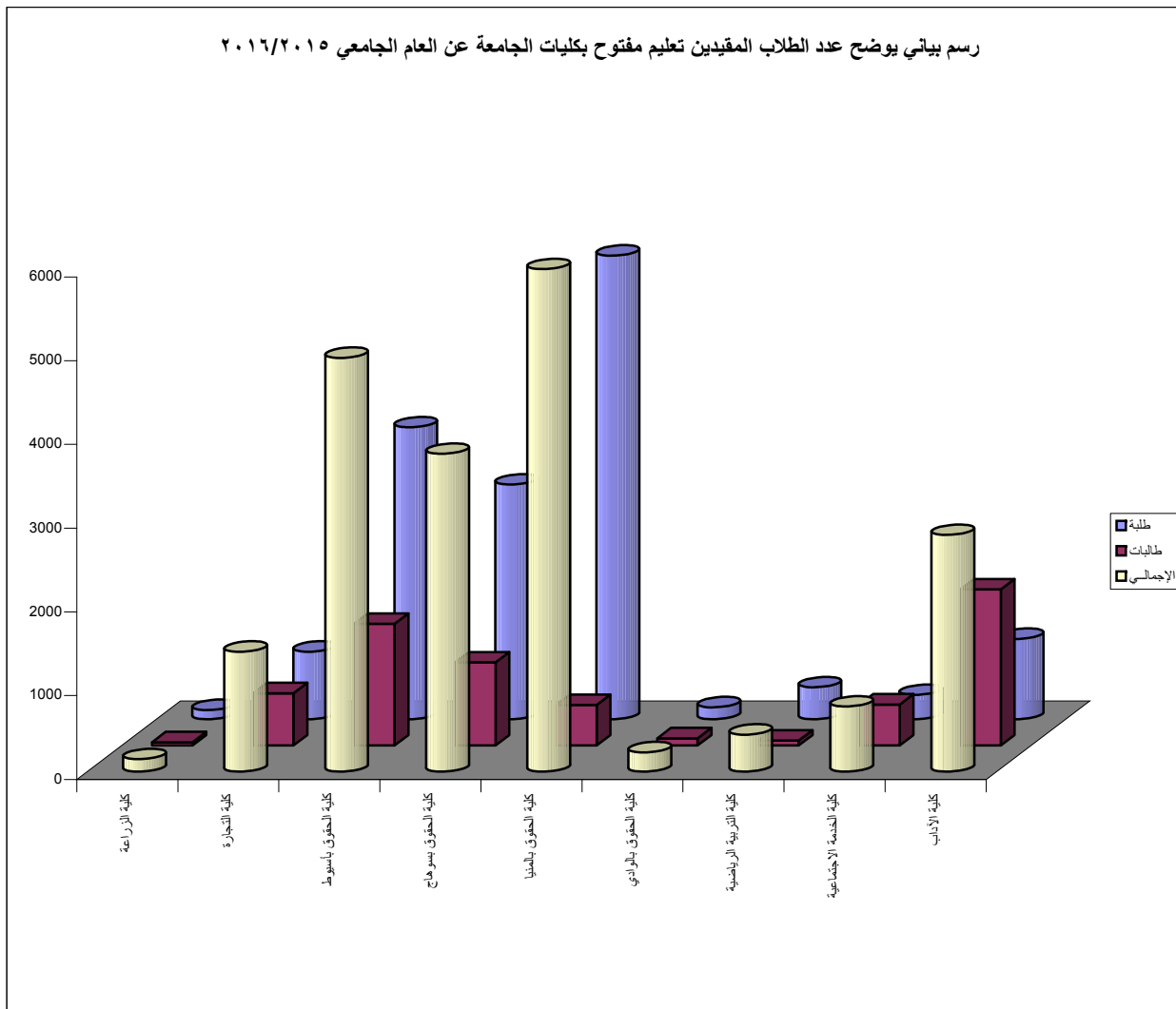

تطور الطلاب المقيدون بكلية الجامعة خلال العشر سنوات الأخيرة

من عام ٢٠٠٦/٢٠٠٧ حتى عام ٢٠١٥/٢٠١٦

٢٠١٦/٢٠١٥	٢٠١٥/٢٠١٤	٢٠١٤/٢٠١٣	٢٠١٣/٢٠١٢	٢٠١٢/٢٠١١	٢٠١١/٢٠١٠	٢٠١٠/٢٠٠٩	٢٠٠٩/٢٠٠٨	٢٠٠٨/٢٠٠٧	٢٠٠٧/٢٠٠٦	العام الجامعي الكلية
٢١٠٩	٢١٨٩	١٩٧٧	١٩٤٧	١٦٩٧	١١٧٩	٢٠٥٠	١٩٧٤	١٨٨٣	١٩٤٣	العلوم
٣٤٥٧	٣٣٢٢	٣٧١٠	٣٩٤٤	٤٤٤٩	٤٨٨٩	٥٥٤٩	٥٦٤٤	٥٥٩٤	٥٥٧٥	الهندسة
١١٣٨	١١٤٠	١٠٤٩	١٠٢١	٧٢٦	٥٥٦	٦٢٦	٦٠٨	٥٣٥	٤٩٠	الزراعة
٢٥٦٦	٢٣٢٦	٢٢٢٣	٢٣٤٩	٢٦٩٠	٢٨٢١	٣٢٥٤	٣٣١٦	٣٤٧٨	٣٥٤٨	الطب
٤٠٩٧	٣٦٦٥	٣٨٨٥	٣٩٥٩	٣٨٩٢	٣٤٥٠	٣٩٦٩	٣٩٥٦	٣٦٨٤	٣٣٨٢	الصيدلة
١٣٨٩	١٢٤٩	١٢٢٠	١١٢٢	٩٩٠	٩٢١	١١١٧	١٢١١	١٢٤٨	١٢٥٢	الطب البيطري
١٥٥٩٣	١٤٠٦٣	١٢٢٦٧	١٢٣٤٢	١١٧٣١	١١٧٢١	١٣٢٩٠	١٣١٨٣	١٢٣٤١	١٢٢٢٦	التجارة
٦٩٢١	٥٤٤٣	٣٤٩٦	٣٠٥١	٢٧٨٠	٢٦٨٨	٣٧٠٣	٤٥٦٠	٥٩١٤	٧٠٢٢	التربية بأسبوط
٢٨٥٦١	٣٢٠٨	٣٠٧٦٧	٢٨٣٨٤	٢٣٧١٤	١٧٩٠٣	٢١٢١٦	٢٠٧٠٥	١٨٨٨٥	١٨٥٩٠	الحقوق
٣٠١٦	٢٨٦٦	٢٣٨٩	٢١٦٠	١٦٥٩	١٥٤٤	١٩٠٩	١٩٢٧	١٩٥٩	١٨٦٠	التربية الرياضية
١٧٢٨	١٥١٥	١٣٤٠	١٠٩٥	٨٨٥	٧٠٢	٦٨٥	٦١٣	٦٨٨	٧٢٦	التمريض
١٩١١	١٢٨٥	٩٧٢	٧٣٣	٦٩٦	٧٩٢	١١٤٤	١٤٣٨	١٨٢٢	٢١٧٠	التربية بالوادي
٥٤٤٥	٥٤٧٩	٤٩٤٠	٤٢٣٩	٤١٧١	٤٤٨٦	٥٣٤١	٥٣١٨	٤٩٧٩	٤٧٥٥	الخدمة الاجتماعية
١٤٢٥٩	١٣١٩٩	١٠٥٧١	٨٨٤٧	٧٣٩٤	٦١٧٥	٦٥٢٥	٦٤٨٦	٥٧٨٥	٥٣٢٦	الآداب
١٦٥١	١٣٥١	٩٨٦	٨٥٨	٧٢٣	٧٨١	٩٦٤	١١١٣	١٢٢٦	١٣١٧	التربية النوعية
٤١٣	١٢٠٧	١٠٤٩	٩٧٠	٨٥٢	٧٢٢	٨٢٥	٧٥٢	٦٥٥	٦١٢	الحاسبات والمعلومات
٥٨٩	٥٤٦	٤١٨	١٤٢	١٠٨	٩٧	١٢٢	١٤٤	١٣٣	٨٨	معهد فني تمريض
٢٥٧	٢٢٦	١٨٩	٢٢٣	١٦٢	٨١	٦٤	-	-	-	الزراعة بالوادي
٣٢٣	٢٧٦	٢٧٨	٢١٣	١٢٦	٥٢	٥٢	-	-	-	طب بيطري الوادي
٩٦٩	٦٠١	٣٢٧	١٤٨	-	-	-	-	-	-	طب أسنان
١٤٧	١٥٧	٥٦	-	-	-	-	-	-	-	علوم الوادي
٤٧٠	٢٣٣	١١٦	-	-	-	-	-	-	-	آداب الوادي
٣٩٥	٢٧٠	١٩٥	-	-	-	-	-	-	-	تربية رياضية الوادي
٩٧٤٠٤	٩٤٦٩٠	٨٤٤٣٠	٧٧٧٤٧	٦٩٤٤٥	٦١٥٦٠	٧٢٤٠٥	٧٢٩٤٨	٧٠٨٠٩	٧٠٨٨٢	الإجمالي

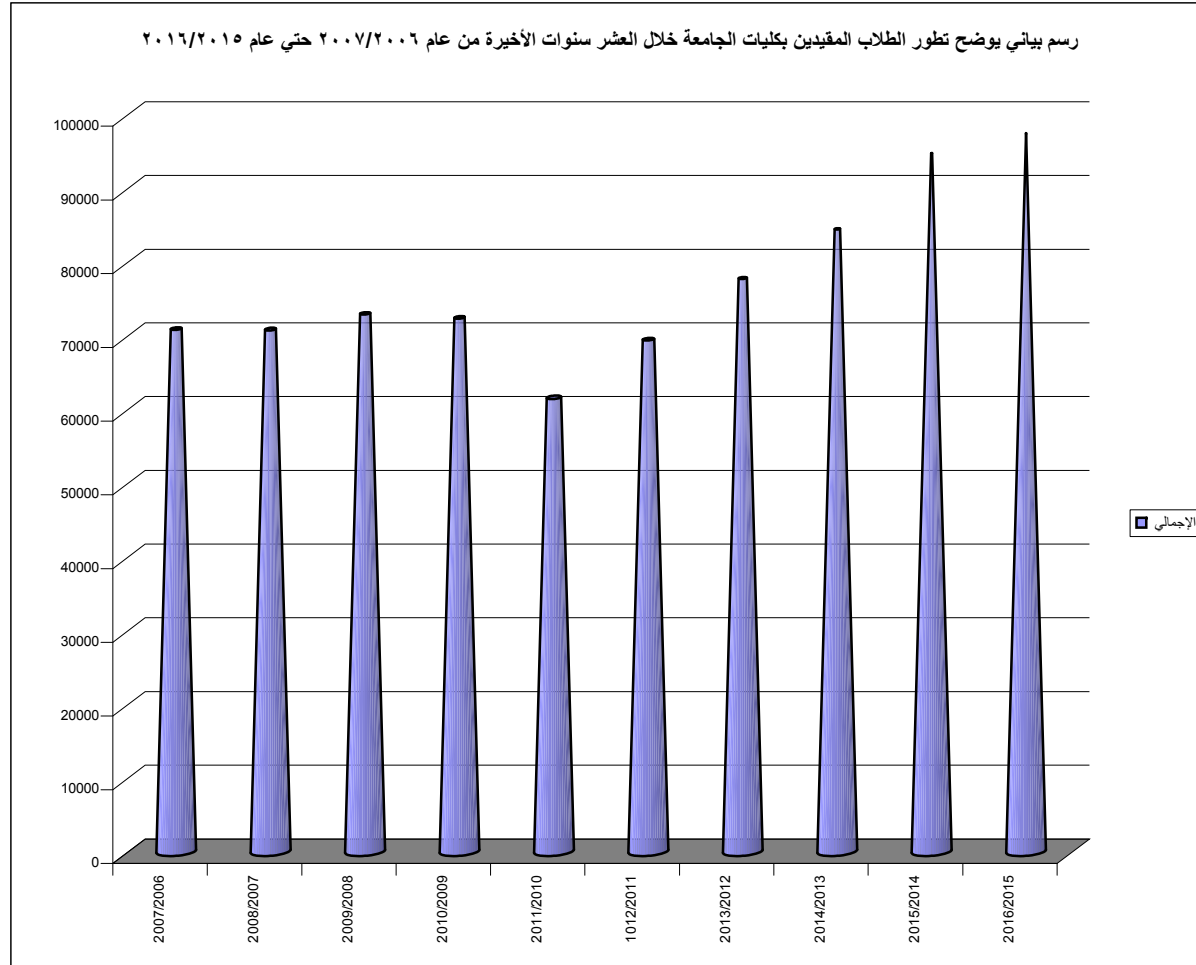

بيان عددي بالطلاب المقترح قبولهم في العام الجامعي ٢٠١٧ / ٢٠١٦

(بالنسبة للثانوية العامة ومدارس اللغات)

الأعداد المقترح قبولهم في العام ٢٠١٧/٢٠١٦ مدارس اللغات		الأعداد المقترح قبولهم في العام ٢٠١٧/٢٠١٦ ثانوية عامة		البيان	الكيات
فرنسي	انجليزي	انتساب	انتظام		
-	-	-	٣٠٠	علوم	كلية العلوم
-	-	-	٢٠٠	رياضة	
-	-	-	٥٠٠	مجموع	
-	-	-	١١٠٠	رياضة	كلية الهندسة
-	-	-	٥٥٠	علوم	كلية الزراعة
-	-	-	٢٠٠	علوم	كلية الطب
-	-	-	٤٠٠	علوم	كلية الصيدلة
-	-	-	١٥٠	علوم	كلية الطب البيطري
-	-	١٠٠٠	١٥٠٠	علمي	كلية التجارة
-	-	١٠٠٠	١٥٠٠	أدبي	
-	-	٢٠٠٠	٣٠٠٠	مجموع	
-	-	-	٥٥٠	علوم	كلية التربية بأسسيوط (عام)
-	-	-	١٥٠	رياضة	
-	-	-	٤٧٥	أدبي	
-	-	-	١١٧٥	مجموع	
-	-	-	٣٠٠	علمي	كلية التربية بأسسيوط (تعليم أساسي)
-	-	-	٣٠٠	أدبي	
-	-	-	٦٠٠	مجموع	
-	-	-	١٠٠	علمي	كلية رياض الأطفال
-	-	-	١٠٠	أدبي	
-	-	-	٢٠٠	مجموع	
٥٠	٥٠	١٠٠٠	١٠٠٠	علمي	كلية الحقوق
٥٠	٥٠	١٥٠٠	٢٠٠٠	أدبي	
١٠٠	١٠٠	٢٥٠٠	٣٠٠٠	مجموع	
-	-	-	١٥٠	علمي	كلية التربية الرياضية (بنين)
-	-	-	٢٥٠	أدبي	
-	-	-	٤٠٠	مجموع	
-	-	-	٥٠	علمي	كلية التربية الرياضية (بنات)
-	-	-	١٥٠	أدبي	
-	-	-	٢٠٠	مجموع	
-	-	-	٥٠	علوم	كلية التمريض (طلاب)
-	-	-	١٠٠	علوم	
-	-	-	١٥٠	مجموع	
-	١٠	-	١٠٠	علوم	كلية التربية بالوادي الجديد (عام)
-	-	-	١٠٠	رياضة	
-	-	-	٣٠٠	أدبي	
-	١٠	-	٥٠٠	مجموع	
-	-	-	١٥٠	علمي	كلية التربية بالوادي الجديد (تعليم أساسي)
-	-	-	٢٣٠	أدبي	
-	-	-	٣٨٠	مجموع	

تابع - بيان عددي بالطلاب المقترح قبولهم في العام الجامعي ٢٠١٧ / ٢٠١٦

(بالنسبة للثانوية العامة ومدارس اللغات)

الأعداد المقترح قبولهم في العام ٢٠١٧/٢٠١٦ مدارس اللغات		الأعداد المقترح قبولهم في العام ٢٠١٧/٢٠١٦ ثانوية عامة		البيان	الكليات
فرنسي	انجليزي	انتساب	انتظام		
-	-	-	٦٠	علمي	كلية التربية بالوادي الجديد (طفولة)
-	-	-	-	أدبي	
-	-	-	٦٠	مجموع	
-	-	٢٥٠	٢٥٠	علمي	كلية الخدمة الاجتماعية
-	-	٥٠٠	٥٠٠	أدبي	
-	-	٧٥٠	٧٥٠	مجموع	
-	-	٢٠٠	٦٠٠	علمي	كلية الآداب
-	-	٥٠٠	١٢٠٠	أدبي	
-	-	٧٠٠	١٨٠٠	مجموع	
-	-	-	٥٠	علمي	كلية التربية النوعية (شعبة الاقتصاد المنزلي) طلبة وطالبات
-	-	-	٥٠	أدبي	
-	-	-	١٠٠	مجموع	
-	-	-	٧٥	علمي	كلية التربية النوعية (شعبة التربية الفنية)
-	-	-	٧٥	أدبي	
-	-	-	١٥٠	مجموع	
-	-	-	٢٥	علمي	كلية التربية النوعية (شعبة التربية الموسيقية)
-	-	-	٢٥	أدبي	
-	-	-	٥٠	مجموع	
-	-	-	١٠٠	علمي	المعهد الفني للتمريض (طلبة - طالبات)
-	-	-	١٥٠	علوم	كلية الزراعة بالوادي الجديد
-	١٠	-	١٠٠	علوم	كلية الطب البيطري بالوادي الجديد
-	٢٠	-	٨٠	علوم	كلية طب أسنان
-	-	-	٣٠	علوم	كلية العلوم بالوادي الجديد
-	-	-	٢٠	رياضة	
-	-	-	٥٠	مجموع	
-	-	-	٤٠	علمي	كلية التربية الرياضية بالوادي الجديد (بنين)
-	-	-	٦٠	أدبي	
-	-	-	١٠٠	مجموع	
-	-	-	٢٠	علمي	كلية التربية الرياضية بالوادي الجديد (بنات)
-	-	-	٣٠	أدبي	
-	-	-	٥٠	مجموع	
-	-	-	٢٥	علمي	كلية الآداب بالوادي الجديد
-	-	-	٧٥	أدبي	
-	-	-	١٠٠	مجموع	
-	-	-	١٥٠	رياضة	كلية حاسبات ومعلومات
٥٠	٩٠	٢٤٧٥	٧٢٥٥	علوم	المجموع
-	-	-	١٧٢٠	رياضة	
٥٠	٥٠	٣٥٧٥	٧٣٢٠	أدبي	
١٠٠	١٤٠	٦٠٥٠	١٦٢٩٥	الإجمالي	

**بيان عددي بالطلاب المقترح قبولهم في العام الجامعي ٢٠١٦/٢٠١٧
(بالنسبة لحملة الدبلومات الفنية)**

الأمماد المقترح قبولهم في العام ٢٠١٧/٢٠١٦		البيان	الكليات
انتساب	انتظام		
-	١٠٠	دبلوم صناعي (نظام خمس سنوات) أو سنتان بعد الثانوية العامة	كلية الهندسة
٣٥٠	٣٠٠	دبلوم تجاري (نظام الثلاث والخمس سنوات) أو سنتان بعد الثانوية العامة	كلية التجارة
١٠٠	١٠٠	دبلوم فني تجاري (شعبة قانون)	كلية الحقوق
-	-	ثانوية فنية نظام خمس سنوات	كلية التربية النوعية (شعبة اقتصاد منزلي)
-	-	ثانوية فندقية نظام خمس سنوات	
-	٨	فني صحي فتيات تمريض	كلية التمريض
-	١٠٠	دبلوم زراعة (نظام الثلاث سنوات)	كلية الزراعة بالوادي الجديد
-	٢٢٦	من مدرسة الثانوية الفنية لمساعدتي الخدمات الصحية (نظام الثلاث سنوات)	المعهد الفني للتمريض
٤٥٠	٨٣٤	الإجمالي	

**بيان عددي بالطلاب المقترح قبولهم في العام الجامعي ٢٠١٧ / ٢٠١٦
(بالنسبة للثانوية الأزهرية)**

الأعداد المقترح قبولهم في العام ٢٠١٧/٢٠١٦		البيان	الكليات
انتظام	انتساب		
٥٠	٥٠	علمي	كلية الحقوق
٥٠	٥٠	أدبي	
١٠٠	١٠٠	مجموع	
-	٥٠	علوم	كلية الزراعة بالوادي الجديد
-	١٠	علمي	كلية التربية بالوادي الجديد (عام)
-	٢٠	أدبي	
-	٣٠	مجموع	
-	-	علمي	كلية العلوم بالوادي الجديد
-	٤	علمي	كلية التربية الرياضية بالوادي الجديد (بنين)
-	٦	أدبي	
-	١٠	مجموع	
-	٤	علمي	كلية التربية الرياضية بالوادي الجديد (بنات)
-	٦	أدبي	
-	١٠	مجموع	
-	-	أدبي	كلية الآداب بالوادي الجديد
٥٠	١١٨	علمي	المجموع
٥٠	٨٢	أدبي	
١٠٠	٢٠٠	الإجمالي	

بيان عددي بالطلاب المقيدين المنتظمون بكليات الجامعة من أبناء محافظة أسيوط

عن العام الجامعي ٢٠١٥ / ٢٠١٦

الكميات	طالب	طالبة	جملة
كلية الهندسة	١٥٧٨	٤٤٧	٢٠٢٥
كلية الزراعة	١	-	١
كلية الصيدلة	٥١٢	١١٠٩	١٦٢١
كلية الطب	٧٧٠	١٠١٧	١٧٨٧
كلية الطب البيطري	٨	٤	١٢
كلية التجارة	٢٣٠٠	١٩١٠	٤٢١٠
كلية التجارة انجليزي	٩٣٩	٩١٩	١٨٥٨
كلية التربية بأسيوط (عام)	١٠٤٤	٣٣٠٩	٤٣٥٣
، ، ، (تعليم أساسي)	٣٤٥	١٥٨٨	١٩٣٣
، ، ، (طفولة)	-	٦٣٣	٦٣٣
كلية الحقوق	٤٣٨٣	٢٥٦٠	٦٩٤٣
كلية التربية الرياضية	١٧٢٩	٤١٧	٢١٤٦
كلية التمريض	٣٥٣	١٢٧١	١٦٢٤
كلية التربية بالوادي الجديد (عام)	-	-	-
، ، ، (تعليم أساسي)	-	-	-
، ، ، (طفولة)	-	-	-
كلية الخدمة الاجتماعية	٦٤٢	٢٢٣٥	٢٨٧٧
كلية الآداب	٢٠١٢	٧٣١٦	٩٣٢٨
كلية التربية النوعية	١٩٥	١٤٣٩	١٦٣٤
كلية الحاسبات والمعلومات	٢٠٨	١٣٢	٣٤٠
المعهد الفني للتمريض	٢٢٠	٣٤٨	٥٦٨
كلية طب أسنان	١٩٨	٣٧٣	٥٧١
كلية العلوم بالوادي الجديد	-	-	-
كلية الآداب بالوادي الجديد	-	-	-
كلية التربية الرياضية بالوادي الجديد	-	-	-
الإجمالي	١٧٤٣٧	٢٧٠٢٧	٤٤٤٦٤

بيان عددي بالطلاب المقيدین المنتسبون بكلیات الجامعة من أبناء محافظة أسيوط

عن العام الجامعي ٢٠١٥ / ٢٠١٦

الكلیات	طالب	طالبة	جملة
كلية التجارة	١١٦١	٩٥٧	٢١١٨
كلية التجارة انجليزي	٧٤	٥٨	١٣٢
كلية الحقوق	١٣٣٧	٧٩٥	٢١٣٢
كلية الخدمة الاجتماعية	٣٥٨	٢٣٤	٥٩٢
كلية الآداب	٦٢٤	١١٦٢	١٧٨٦
كلية الآداب بالوادي الجديد	-	-	-
إجمالي انتساب	٣٥٥٤	٣٢٠٦	٦٧٦٠

بيان عددي بالطلاب المقيدین ساعات معتمدة بكلیات الجامعة من أبناء محافظة أسيوط

عن العام الجامعي ٢٠١٥ / ٢٠١٦

الكلیات	طالب	طالبة	جملة
كلية العلوم	٧٧٠	١١٦٦	١٩٣٦
كلية الهندسة	١١٣	٤٣	١٥٦
كلية الزراعة	٣٧٩	٤٦٩	٨٤٨
كلية الصيدلة	١٥٠	١٨٩	٣٣٩
كلية الطب البيطري	٢٨٨	٦٦٦	٩٥٤
كلية الزراعة بالوادي الجديد	-	-	-
كلية حاسبات ومعلومات	٢٤٥	١٩٠	٤٣٥
إجمالي ساعات معتمدة	١٩٤٥	٢٧٢٣	٤٦٦٨

بيان عددي بالطلاب المقيدین تعليم مفتوح بكلیات الجامعة من أبناء محافظة أسيوط

عن العام الجامعي ٢٠١٥ / ٢٠١٦

الكلیات	طالب	طالبة	جملة
كلية الزراعة	٩٨	٣٧	١٣٥
كلية التجارة	٥٠٠	٣٨٠	٨٨٠
كلية الحقوق بأسيوط	٣٤٨٧	١٤٥٤	٤٩٤١
كلية الحقوق بسوهاج	-	-	-
كلية الحقوق بالمنيا	-	-	-
كلية الحقوق بالوادي الجديد	-	-	-
كلية الخدمة الاجتماعية	٢٩٠	٤٨٨	٧٧٨
كلية التربية الرياضية	٨٧	١٤	١٠١
كلية الآداب	٩٥٠	١٨٥٢	٢٨٠٢
إجمالي تعليم مفتوح	٥٤١٢	٤٢٢٥	٩٦٣٧

**نسبة الطلاب المقيدین المنتظمون من أبناء محافظة أسيوط إلى الطلاب المقيدین بكليات
الجامعة عن العام الجامعي ٢٠١٥ / ٢٠١٦**

النسبة المئوية	الطلاب المقيدین من أبناء محافظة أسيوط	الطلاب المقيدین بكليات الجامعة	الكليات
٪٦٢	٢٠٢٥	٣٢٥٥	كلية الهندسة
٪١٠٠	١	١	كلية الزراعة
٪٧٠	١٧٨٧	٢٥٦٦	كلية الطب
٪٤٦	١٦٢١	٣٥٠٦	كلية الصيدلة
٪٥٢	١٢	٢٣	كلية الطب البيطري
٪٥٣	٤٢١٠	٨٠٠٧	كلية التجارة
٪٧١	١٨٥٨	٢٦٣١	كلية التجارة انجليزي
٪١٠٠	٤٣٥٣	٤٣٥٤	كلية التربية بأسيوط (عام)
٪١٠٠	١٩٣٣	١٩٣٤	، ، ، (تعليم أساسي)
٪١٠٠	٦٣٣	٦٣٣	، ، ، (طفولة)
٪٦٧	٦٩٤٣	١٠٣١٤	كلية الحقوق
٪٨٣	٢١٤٦	٢٥٧٥	كلية التربية الرياضية
٪٩٤	١٦٢٢	١٧٢٨	كلية التمريض
٪٧٧	٢٨٧٧	٣٧٣٤	كلية الخدمة الاجتماعية
٪٩٧	٩٣٢٨	٩٦٢٠	كلية الآداب
٪٩٩	١٦٣٤	١٦٥١	كلية التربية النوعية
٪٨٢	٣٤٠	٤١٣	كلية الحاسبات والمعلومات
٪٩٦	٥٦٨	٥٨٩	المعهد الفني للتمريض
٪٥٩	٥٧١	٩٦٩	كلية طب أسنان
٪٧٦	٤٤٤٨٣	٥٨٥٠٣	الإجمالي

**نسبة الطلاب المقيدین المنتسبون من أبناء محافظة أسيوط إلى الطلاب المقيدین بكليات
الجامعة عن العام الجامعي ٢٠١٥ / ٢٠١٦**

الكليات	طالب	طالبة	جملة
كلية التجارة	٣٣٧٩	٢١١٨	٪٦٥
كلية التجارة انجليزي	١٤٤	١٣٢	٪٩١
كلية الحقوق	٣٢٨١	٢١٣٢	٪٦٤
كلية الخدمة الاجتماعية	٩٣٣	٥٩٢	٪٦٣
كلية الآداب	١٨١٤	١٧٨٦	٪٩٨
كلية الآداب بالوادي الجديد	-	-	-
إجمالي انتساب	٩٣٢٩	٦٧٦٠	٪٧٢

**نسبة الطلاب المقيدین ساعات معتمدة من أبناء محافظة أسيوط إلى الطلاب المقيدین
بكليات الجامعة عن العام الجامعي ٢٠١٥ / ٢٠١٦**

الكليات	طالب	طالبة	جملة
كلية العلوم	٢١٠٩	١٩٣٦	٪٩١
كلية الهندسة	٢٠٢	١٥٦	٪٧٧
كلية الزراعة	٩٨٨	٨٤٨	٪٨٦
كلية الصيدلة	٥٩١	٣٣٩	٪٥٧
كلية الطب البيطري	١٣٦٦	٩٥٤	٪٧٠
كلية الزراعة بالوادي الجديد	-	-	-
كلية حاسبات ومعلومات	٨٦٨	٤٣٥	٪٥٠
إجمالي ساعات معتمدة	٦١٢٤	٤٦٦٨	٪٨٦

**نسبة الطلاب المقيدین تعليم مفتوح من أبناء محافظة أسيوط إلى الطلاب المقيدین
بكليات الجامعة عن العام الجامعي ٢٠١٥ / ٢٠١٦**

الكليات	طالب	طالبة	جملة
كلية الزراعة	١٤٩	١٣٥	٪٩١
كلية التجارة	١٤٣٢	٨٨٠	٪٦١
كلية الحقوق بأسيوط	٤٩٤١	٤٩٤١	٪١٠٠
كلية الحقوق بسوهاج	-	-	-
كلية الحقوق بالمنيا	-	-	-
كلية الحقوق بالوادي الجديد	-	-	-
كلية الخدمة الاجتماعية	٧٧٨	٧٧٨	٪١٠٠
كلية التربية الرياضية	٤٤١	١٠١	٪٢٣
كلية الآداب	٢٨٢٥	٢٨٠٢	٪٩٩
إجمالي تعليم مفتوح	١٠٥٦٦	٩٦٣٧	٪٩١



الطلاب المقيدون موزعين حسب التخصص والفرق

**بيان عددي بالطلاب المقيدون بكلية العلوم موزعين حسب
التخصصات والفرق الدراسية عن العام الجامعي ٢٠١٥/٢٠١٦**

التخصص	الفرق		الأولي		الثانية		الثالثة		الرابعة		الإجمالي	
	ث	ذ	ث	ذ	ث	ذ	ث	ذ	ث	ذ	ث	ذ
شعبة عامة	٢٢٩	٢٦٩	-	-	-	-	-	-	-	-	٢٢٩	٢٦٩
رياضيات	١	١	١٢	٤	٣	٤	٤	٧	١	١	٣٦	٢٠
علوم الحاسب	٢	١	١٤	٦	١٣	١١	١٦	١٠	٢	١	٧٣	٤٥
الفيزياء	-	٢	٤	٨	٤	٧	٦	٦	-	٢	٣٧	١٤
جيولوجيا	٢	١	٩	٧	٣	١٠	٢	٦	٢	١	٤٠	١٦
جيوفيزياء	-	٥	٤	١٣	٥	١٦	٥	١٧	-	٥	٦٥	١٤
الميكروبيولوجي	٥	٧	٨٤	١٢	٦٨	٢١	٥٣	٣٦	٥	٧	٢٨٦	٢١٠
علم الحيوان	١	١	٨	٢	٥	-	١٣	٤	١	١	٣٤	٢٧
الفيزياء والكيمياء	-	٥	٥٧	١٧	٣٨	١٩	١١	٢٠	-	٥	١٦٧	١٠٦
الكيمياء والجيولوجيا	١	١٤	٣٤	٢٢	٣٢	٢١	٣٥	٤٠	١	١٤	١٩٩	١٠٢
الكيمياء الميكروبيولوجي	١	٢	١٠٤	١٤	٦٠	١٥	٦٥	٤٧	١	٢	٣٠٨	٢٣٠
الكيمياء وعلم الحيوان	٢	٦	-	-	٢١	-	٣٤	١٠	٢	٦	٧٣	٥٧
جيولوجيا البترول	-	١	-	٤	٣	٤	-	٩	-	١	٢١	٣
الكيمياء الصناعية والتطبيقية	٣	٢١	-	-	-	-	-	-	٣	٢١	٢٤	٣
الكيمياء	-	-	٧٧	٣٣	٣٨	١٧	٥٠	٢٢	-	-	٢٣٧	١٦٥
علم الحشرات	-	-	-	-	٥	-	١	-	-	-	٦	٦
النبات	-	-	٥	-	-	-	-	-	-	-	٥	٥
الإجمالي	٢٤٧	٣٣٦	٤١٢	١٤٢	٢٩٨	١٤٥	٢٩٥	٢٣٤	٢٤٧	٣٣٦	٢١٠٩	١٢٥٢

بيان عددي بالطلاب المقيدون بكلية الهندسة موزعين حسب التخصصات والفرق الدراسية عن العام الجامعي ٢٠١٦/٢٠١٥

التخصص	الفرق		إعدادي		الأولي		الثانية		الثالثة		الرابعة		الإجمالي	
	ذ	ث	ذ	ث	ذ	ث	ذ	ث	ذ	ث	ذ	ث	ذ	ث
مدني	-	-	١٨١	٢٨	٢١٥	٣٥	١٦١	٢٠	٢٤٠	٢٩	٧٩٧	١١٢	٩٠٩	ج
ميكانيكا	-	-	١٠٣	١٢	١٢٠	٣٠	-	-	-	-	٢٢٣	٤٢	٢٦٥	ث
ميكانيكا قوي	-	-	-	-	-	-	-	٨٨	٩	١٠٦	٦	١٩٤	٢٠٩	ج
ميكانيكا إنتاج	-	-	-	-	-	-	-	١١	٣	١٢	٢	٢٣	٢٨	ث
ميكانيكا ميكاترونيات	-	-	-	-	-	-	-	١٣	٨	١٠	٧	٢٣	٣٨	ج
كهرباء	-	-	١٥٧	٥٥	١١٧	٤٧	-	-	-	-	٢٧٤	١٠٢	٣٧٦	ث
ك. قوي	-	-	-	-	-	-	٦١	١٧	٩٧	٣٨	١٥٨	٥٥	٢١٣	ج
ك. حاسبات	-	-	-	-	-	-	١٠	٢	١٣	١	٢٣	٣	٢٦	ث
ك. اتصالات	-	-	-	-	-	-	١٣	٩	٢٠	٧	٣٣	١٦	٤٩	ج
تعددين	-	-	١٠	١١	٢٩	٧	٢٤	٦	٢٨	٩	٩١	٣٣	١٢٤	ث
عمارة	-	-	٢٥	٢١	١٨	٣٢	٢٥	١٧	١٤	٣٤	٨٢	١٠٤	١٨٦	ج
شعبة عامة	٦٧٩	١٥٣	-	-	-	-	-	-	-	-	-	-	٦٧٩	ث
الإجمالي	٦٧٩	١٥٣	٤٧٦	١٢٧	٤٩٩	١٥١	٤٠٦	٩١	٥٤٠	١٣٣	٢٦٠٠	٦٥٥	٣٢٥٥	

جامعة أسبوط - التطوير الإداري والجودة - قسم ضبط الوثائق

بيان عددي بالطلاب المقيدون بكلية الهندسة نظام الساعات المعتمدة

موزعين حسب التخصصات والفرق الدراسية عن العام الجامعي ٢٠١٦/٢٠١٥

التخصص	الفرق		إعدادي		الأولي		الثانية		الثالثة		الرابعة		الإجمالي	
	ذ	ث	ذ	ث	ذ	ث	ذ	ث	ذ	ث	ذ	ث	ذ	ث
هندسة الميكاترونيات والروبوتات	٨	١	٢٩	٣	١٨	١	٢٤	-	٥	-	٨٤	٥	٨٩	ج
هندسة التصميم الداخلي	٣	٦	٣٠	٢٤	١٢	١٠	١١	٨	٥	٤	٦١	٥٢	١١٣	ث
الإجمالي	١١	٧	٥٩	٢٧	٣٠	١١	٣٥	٨	١٠	٤	١٤٥	٥٧	٢٠٢	

بيان عددي بالطلاب المقيدون بكلية الزراعة نظام الساعات المعتمدة

موزعين حسب التخصصات والفرق الدراسية عن العام الجامعي ٢٠١٦/٢٠١٥

التخصص	الفرق		الأولي		الثانية		الثالثة		الرابعة		الإجمالي	
	ث	ذ	ث	ذ	ث	ذ	ث	ذ	ث	ذ	ث	ذ
شعبة عامة	١٦٠	١٤٠	-	-	-	-	-	-	-	-	١٦٠	١٤٠
وقاية نبات	-	-	٣	٣	١	٢	١١	٤	١٦	٢٠	-	-
اقتصاد منزلي	-	-	١	٨	-	١٠	١٤	٢	٣٢	٣٤	-	-
أراضي ومياه	-	-	١٢	١١	٤	٦	١٣	٢٦	٣٠	٥٦	-	-
وراثه	-	-	١١	١٨	٥	١٣	١٢	١٦	٤٣	٥٩	-	-
إنتاج حيواني ودواجن	-	-	١٨	١٢	١٥	٦	١٢	٤٥	٣٣	٧٨	-	-
إنتاج نباتي	-	-	٤٩	٣٠	-	-	-	-	٤٩	٧٩	-	-
علوم وتكنولوجيا الأغذية	-	-	٤٣	٢٦	٣٢	٢٥	٣٢	٩٨	٨٣	١٨١	-	-
أمراض نبات	-	-	-	-	-	٦	٢	١	٨	٩	-	-
مبيدات	-	-	-	-	-	٣	١	٦	٩	١٥	-	-
بساتين	-	-	-	-	-	٢٨	٢١	٣٤	٥٥	٩٦	-	-
ألبان	-	-	-	-	-	٤	١	٨	٩	١٧	-	-
محاصيل	-	-	-	-	-	٦	١٠	١٨	٢٨	٣٨	-	-
اجتماع ريفي	-	-	-	-	-	٣	٢	١	٣	٦	-	-
الإجمالي	١٦٠	١٤٠	١٣٧	١٠٨	١٠١	١٠٣	١٦٥	٤٧٢	٥١٦	٩٨٨		

بيان عددي بالطلاب المقيدون بكلية الزراعة تعليم مفتوح

موزعين حسب التخصصات والفرق الدراسية عن العام الجامعي ٢٠١٦/٢٠١٥

التخصص	الفرق		الأولي		الثانية		الثالثة		الرابعة		الإجمالي	
	ث	ذ	ث	ذ	ث	ذ	ث	ذ	ث	ذ	ث	ذ
تكنولوجيا إدارة المشروعات الزراعية	٤٣	٩	١٩	١٤	١٣	٤	١١	١١١	٣٨	١٤٩		

بيان عددي بالطلاب المقيدون بكلية الزراعة لائحة قديمة

موزعين حسب التخصصات والفرق الدراسية عن العام الجامعي ٢٠١٦/٢٠١٥

التخصص	الفرق		الأولي		الثانية		الثالثة		الرابعة		الإجمالي	
	ث	ذ	ث	ذ	ث	ذ	ث	ذ	ث	ذ	ث	ذ
لائحة قديمة	-	-	-	-	-	-	-	-	-	-	١	-

بيان عددي بالطلاب المقيدون بكلية الطب

موزعين حسب التخصصات والفرق الدراسية عن العام الجامعي ٢٠١٦/٢٠١٥

الإجمالي			سادسة		الخامسة		الرابعة		الثالثة		الثانية		الأولي		الفرق التخصص
جـ	ث	ذ	ث	ذ	ث	ذ	ث	ذ	ث	ذ	ث	ذ	ث	ذ	
٢٥٦٦	١٤٤٨	١١١٨	٥٢	٣٧	٢٦٩	١٩٦	٢٢٣	١٥٧	٢٢٩	١٩٥	٢٨١	٢٤٠	٣٩٤	٢٩٣	شعبة عامة
٢٥٦٦	١٤٤٨	١١١٨	٥٢	٣٧	٢٦٩	١٩٦	٢٢٣	١٥٧	٢٢٩	١٩٥	٢٨١	٢٤٠	٣٩٤	٢٩٣	الإجمالي

بيان عددي بالطلاب المقيدون بكلية الصيدلة

موزعين حسب التخصصات والفرق الدراسية عن العام الجامعي ٢٠١٦/٢٠١٥

الإجمالي		الخامسة		الرابعة		الثالثة		الثانية		الأولي		الفرق	التخصص
ج	ث	ذ	ث	ذ	ث	ذ	ث	ذ	ث	ذ			
٣٥٠٦	٢٤١٠	١٠٩٦	٥٩٥	٢٤٦	٥٨٠	٢٦٠	٤١٠	٢٠٥	٤١٥	٢١٢	٤١٠	١٧٣	شعبة عامة
٣٥٠٦	٢٤١٠	١٠٩٦	٥٩٥	٢٤٦	٥٨٠	٢٦٠	٤١٠	٢٠٥	٤١٥	٢١٢	٤١٠	١٧٣	الإجمالي

بيان عددي بالطلاب المقيدون بكلية الصيدلة الإكلينيكية

موزعين حسب التخصصات والفرق الدراسية عن العام الجامعي ٢٠١٦/٢٠١٥

الإجمالي		الرابعة		الثالثة		الثانية		الأولي		إعدادي		الفرق	التخصص
ج	ث	ذ	ث	ذ	ث	ذ	ث	ذ	ث	ذ			
٥٩١	٣١٨	٢٧٣	٦٢	٥٤	٦١	٣٨	٥٣	٣٥	٦٦	٦٤	٧٦	٨٢	الصيدلة الإكلينيكية
٥٩١	٣١٨	٢٧٣	٦٢	٥٤	٦١	٣٨	٥٣	٣٥	٦٦	٦٤	٧٦	٨٢	الإجمالي

**بيان عددي بالطلاب المقيدون بكلية الطب البيطري ساعات معتمدة
موزعين حسب التخصصات والفرق الدراسية عن العام الجامعي ٢٠١٥/٢٠١٦**

الإجمالي		الخامسة		الرابعة		الثالثة		الثانية		الأولي		الفرق التخصص	
ج	ث	ذ	ث	ذ	ث	ذ	ث	ذ	ث	ذ			
١٣٦٦	٩٢٤	٤٤٢	١٩٦	٧٩	٢٢٠	١٢٩	١٨٨	٧٣	١٦٠	٦٧	١٦٠	٩٤	شعبة عامة
١٣٦٦	٩٢٤	٤٤٢	١٩٦	٧٩	٢٢٠	١٢٩	١٨٨	٧٣	١٦٠	٦٧	١٦٠	٩٤	الإجمالي

**بيان عددي بالطلاب المقيدون بكلية الطب البيطري
موزعين حسب التخصصات والفرق الدراسية عن العام الجامعي ٢٠١٥/٢٠١٦**

الإجمالي		الخامسة		الرابعة		الثالثة		الثانية		الأولي		الفرق التخصص	
ج	ث	ذ	ث	ذ	ث	ذ	ث	ذ	ث	ذ			
٢٣	٧	١٦	٥	١٥	٢	-	-	١	-	-	-	-	شعبة عامة
٢٣	٧	١٦	٥	١٥	٢	-	-	١	-	-	-	-	الإجمالي

بيان عددي بالطلاب المقيدون بكلية التجارة انتظام

موزعين حسب التخصصات والفرق الدراسية عن العام الجامعي ٢٠١٦/٢٠١٥

التخصص	الفرق		الأولي		الثانية		الثالثة		الرابعة		الإجمالي	
	ث	ذ	ث	ذ	ث	ذ	ث	ذ	ث	ذ	ث	ذ
عام	١٦٦٤	٧٣٩	١٤٠٦	٥١٤	٩٨٠	٧٨٤	-	-	٤٠٥٠	٢٠٣٧	٦٠٨٧	
علوم سياسية	-	-	-	-	٨	١٠	١٢	١٦	٢٠	٢٦	٤٦	
محاسبة	-	-	-	-	-	-	-	٧٢٤	١٠٤١	٧٢٤	١٧٦٥	
إدارة أعمال	-	-	-	-	-	-	٢٨	٢٨	٢٨	٧٩	١٠٧	
تأمين	-	-	-	-	-	-	١	١	١	١	٢	
الإجمالي	١٦٦٤	٧٣٩	١٤٠٦	٥١٤	٩٨٨	٧٩٤	١٠٨٢	٨٢٠	٥١٤٠	٢٨٦٧	٨٠٠٧	

بيان عددي بالطلاب المقيدون بكلية التجارة انتساب موجه

موزعين حسب التخصصات والفرق الدراسية عن العام الجامعي ٢٠١٦/٢٠١٥

التخصص	الفرق		الأولي		الثانية		الثالثة		الرابعة		الإجمالي	
	ث	ذ	ث	ذ	ث	ذ	ث	ذ	ث	ذ	ث	ذ
عام	٨٢٧	٣٧٧	٤٧١	٤٥٤	٢٧٠	٢٠٤	-	-	١٥٦٨	١٠٣٥	٢٦٠٣	
علوم سياسية	-	-	١	١	٢	-	٢	-	٥	١	٦	
محاسبة	-	-	-	-	-	-	-	٤٣٢	٢٤٣	٤٣٢	٦٧٥	
إدارة أعمال	-	-	-	-	-	-	٥٣	٤١	٥٣	٤١	٩٤	
تأمين	-	-	-	-	-	-	-	١	-	١	١	
الإجمالي	٨٢٧	٣٧٧	٤٧٢	٤٥٥	٢٧٢	٢٠٤	٤٨٧	٢٨٥	٢٠٥٨	١٣٢١	٣٣٧٩	

بيان عددي بالطلاب المقيدون بكلية التجارة تعليم مفتوح

موزعين حسب التخصصات والفرق الدراسية عن العام الجامعي ٢٠١٦/٢٠١٥

التخصص	الفرق		الأولي		الثانية		الثالثة		الرابعة		الإجمالي	
	ث	ذ	ث	ذ	ث	ذ	ث	ذ	ث	ذ	ث	ذ
عام	١٨٠	١٢٦	١٦١	١٢٧	-	-	-	-	٣٤١	٢٥٣	٥٩٤	
إدارة محلية	-	-	٤	٣	-	-	-	-	٤	٣	٧	
إدارة أعمال	-	-	-	-	١٢٠	٧٤	-	-	١٢٠	٧٤	١٩٤	
تصميم برمجة	-	-	-	-	٢١	١٤	-	-	٢١	١٤	٣٥	
محاسبة ضرائب	-	-	-	-	٦٢	٨٣	-	-	٦٢	٨٣	١٤٥	
إدارة تسويق	-	-	-	-	٨	١٦	-	-	٨	١٦	٢٤	
إدارة مؤسسات	-	-	-	-	-	-	-	-	٢٠٢	١٢٠	٣٢٢	
حاسب آلي	-	-	-	-	-	-	-	-	٥١	٦٠	١١١	
الإجمالي	١٨٠	١٢٦	١٦٥	١٣٠	٢١١	١٨٧	٢٥٣	١٨٠	٨٠٩	٦٢٣	١٤٣٢	

بيان عددي بالطلاب المقيدون بكلية التجارة انجليزي انتظام

موزعين حسب التخصصات والفرق الدراسية عن العام الجامعي ٢٠١٦/٢٠١٥

الإجمالي		الرابعة		الثالثة		الثانية		الأولي		الفرق	التخصص
ج	ث	ث	ذ	ث	ذ	ث	ذ	ث	ذ		
٢٦٣١	١٣٦٨	١٢٦٣	٣٠٣	٢٥٩	٢٨٨	٢٩٣	٣٣٢	٢٨٥	٤٤٥	٤٢٦	عام
٢٦٣١	١٣٦٨	١٢٦٣	٣٠٣	٢٥٩	٢٨٨	٢٩٣	٣٣٢	٢٨٥	٤٤٥	٤٢٦	الإجمالي

بيان عددي بالطلاب المقيدون بكلية التجارة انجليزي انتساب

موزعين حسب التخصصات والفرق الدراسية عن العام الجامعي ٢٠١٦/٢٠١٥

الإجمالي		الرابعة		الثالثة		الثانية		الأولي		الفرق	التخصص
ج	ث	ث	ذ	ث	ذ	ث	ذ	ث	ذ		
١٤٤	٥٨	٨٦	٤	٧	١٠	١٤	٩	١٧	٣٥	٤٨	عام
١٤٤	٥٨	٨٦	٤	٧	١٠	١٤	٩	١٧	٣٥	٤٨	الإجمالي

بيان عددي بالطلاب المقيدون بكلية التربية (تعليم عام)

موزعين حسب التخصصات والفرق الدراسية عن العام الجامعي ٢٠١٦/٢٠١٥

التخصص	الفرق		الأولي		الثانية		الثالثة		الرابعة		الإجمالي	
	ث	ذ	ث	ذ	ث	ذ	ث	ذ	ث	ذ	ث	ذ
رياضيات	١٢٠	١٨٤	٩٦	٩٦	٣٩	٦٥	٥١	٨٠	٣٧٠	٣٦١	٧٣١	ج
كيمياء	٢٠٣	٣٩	١٨	١٣٥	٢	٣٧	٢	١٦	٦١	٣٩١	٤٥٢	ج
فيزياء	٣١	٢٢	٤	١٦	-	١	٢	٧	٢٨	٥٥	٨٣	ج
علوم بيولوجية	٩٣	١٢	٤	١٤٤	٢	٣٥	٢	١٤	٢٠	٢٨٦	٣٠٦	ج
لغة عربية	١٤٠	٢٩	٦٤	١٦٨	٢٧	١٠٠	٢٨	٧٧	١٤٨	٤٨٥	٦٣٣	ج
لغة انجليزية	٢٨٨	٣٨	٤٢	٢٤٤	١٦	١٦٥	٣٦	١٤٦	١٣٢	٨٤٣	٩٧٥	ج
لغة فرنسية	١٥٦	٣٣	٣٠	٩٢	١٣	٩٦	٢٦	٩٢	١٠٢	٤٣٦	٥٣٨	ج
تاريخ	٤٢	٢٣	٢٦	٣٨	١٠	٤٤	١٢	٤٧	٧١	١٧١	٢٤٢	ج
جغرافيا	٢٢	٢٢	٢٧	٣٦	-	-	-	٢	٤٩	٦٠	١٠٩	ج
علم نفس	٧٨	٣٣	١٠	٥٨	٩	٣٢	١٢	٥٣	٦٤	٢٢١	٢٨٥	ج
الإجمالي	١١٧٣	٤٣٥	٣٢١	١٠٢٧	١١٨	٥٧٥	١٧١	٥٣٤	١٠٤٥	٣٣٠٩	٤٣٥٤	ج

بيان عددي بالطلاب المقيدون بكلية التربية (تعليم ابتدائي)

موزعين حسب التخصصات والفرق الدراسية عن العام الجامعي ٢٠١٦/٢٠١٥

التخصص	الفرق		الأولي		الثانية		الثالثة		الرابعة		الإجمالي	
	ث	ذ	ث	ذ	ث	ذ	ث	ذ	ث	ذ	ث	ذ
علوم	١٦٤	٣٢	١٢	١٦٩	-	-	-	٢	٢٠	٤٦	٣٥٣	٣٩٩
عربي	١٠٥	٤٣	٣٤	١٠٤	١٧	٨٨	١٩	٨٢	١١٣	٣٧٩	٤٩٢	ج
انجليزي	٢٠٧	٢٤	١٤	١٤١	١٢	٩٩	٥	٤٥	٥٥	٤٩٢	٥٤٧	ج
مواد	٨٣	٤٣	٥٢	١٠٥	٢٢	٧١	٧	٧٠	١٢٤	٣٢٩	٤٥٣	ج
رياضة	-	-	٢	١	٣	٢٩	٢	٦	٧	٣٦	٤٣	ج
الإجمالي	٥٥٩	١٤٢	١١٤	٥٢٠	٥٤	٢٨٧	٣٥	٢٢٣	٣٤٥	١٥٨٩	١٩٣٤	ج

بيان عددي بالطلاب المقيدون بكلية التربية (طفولة)

موزعين حسب التخصصات والفرق الدراسية عن العام الجامعي ٢٠١٦/٢٠١٥

التخصص	الفرق		الأولي		الثانية		الثالثة		الرابعة		الإجمالي	
	ث	ذ	ث	ذ	ث	ذ	ث	ذ	ث	ذ	ث	ذ
طفولة	-	-	٢١٢	-	٢١٩	-	٨٩	-	١١٣	-	٦٣٣	٦٣٣

بيان عددي بالطلاب المقيدون بكلية الحقوق

موزعين حسب التخصصات والفرق الدراسية عن العام الجامعي ٢٠١٦/٢٠١٥

التخصص	الفرق		الأولي		الثانية		الثالثة		الرابعة		الإجمالي	
	ث	ذ	ث	ذ	ث	ذ	ث	ذ	ث	ذ	ث	ذ
انتظام	٧٢٩	١٦١٩	١٢٧٣	٦٧٢	١٧٩١	١١١٨	٢٠٣١	١٠٨١	٦٧١٤	٣٦٠٠	١٠٣١٤	ج
انتساب	٢٥٢	٥٩٩	٤٢٥	٢١٠	٥٢٣	٣٣٩	٥٨٣	٣٥٠	٢١٣٠	١١٥١	٣٢٨١	ج
الإجمالي	٩٨١	٢٢١٨	١٦٩٨	٨٨٢	٢٣١٤	١١٥٧	٢٦١٤	١٤٣١	٨٨٤٤	٤٧٥١	١٣٥٩٥	ج

بيان عددي بالطلاب المقيدون بكلية الحقوق (تعليم مفتوح)

موزعين حسب التخصصات والفرق الدراسية عن العام الجامعي ٢٠١٦/٢٠١٥

التخصص	الفرق		الأولي		الثانية		الثالثة		الرابعة		الإجمالي	
	ث	ذ	ث	ذ	ث	ذ	ث	ذ	ث	ذ	ث	ذ
فرع أسبوط	٢٤٤	٣٣٠	٦٣١	٢١٦	١١١٧	٤٦٣	١٤٠٩	٥٣٢	٣٤٨٧	١٤٥٤	٤٩٤١	ج
فرع المنيا	٩٩	٩٣٤	١٠٥٤	١٥٦	١٦٦٨	١٦٧	١٨٦١	٦٠	٥٥١٧	٤٨٢	٥٩٩٩	ج
فرع سوهاج	٢٨١	٢٣٩	٤٤٦	١٩٢	١٠٤٧	٢٣٨	١٠٧٢	٢٨١	٢٨٠٤	٩٩٢	٣٧٩٦	ج
فرع الوادي	-	-	٢٠	٥	٤٢	٣٥	٨٢	٤٦	١٤٤	٨٦	٢٣٠	ج
الإجمالي	٦٢٤	١٥٠٣	٢١٥١	٥٦٩	٣٨٧٤	٩٠٢	٤٤٢٤	٩١٩	١١٩٥٢	٣٠١٤	١٤٩٦٦	ج

بيان عددي بالطلاب المقيدون بكلية التربية الرياضية

موزعين حسب التخصصات والفرق الدراسية عن العام الجامعي ٢٠١٦/٢٠١٥

الإجمالي		الرابعة		الثالثة		الثانية		الأولي		الفرق	التخصص
ج	ذ	ث	ذ	ث	ذ	ث	ذ	ث	ذ		
١٢٤٧	٢٤٥	١٠٠٢	-	-	-	-	١٣٦	٤٢٢	١٠٩	٥٨٠	عام
٤٤٤	٩١	٣٥٣	٥٢	١٩٠	٣٩	١٦٣	-	-	-	-	تدريب
٤٣٤	١٠٣	٣٣١	٥٨	١٧٥	٤٥	١٥٦	-	-	-	-	تدريس
٤٥٠	٩٦	٣٥٤	٥٥	١٨٧	٤١	١٦٧	-	-	-	-	إدارة رياضية
٢٥٧٥	٥٣٥	٢٠٤٠	١٦٥	٥٥٢	١٢٥	٤٨٦	١٣٦	٤٢٢	١٠٩	٥٨٠	الإجمالي

بيان عددي بالطلاب المقيدون بكلية التربية الرياضية (تعليم مفتوح)

موزعين حسب التخصصات والفرق الدراسية عن العام الجامعي ٢٠١٦/٢٠١٥

الإجمالي		الرابعة		الثالثة		الثانية		الأولي		الفرق	التخصص
ج	ذ	ث	ذ	ث	ذ	ث	ذ	ث	ذ		
٢٣٠	٣٨	١٩٢	-	-	-	-	٢٧	١٣٧	١١	٥٥	عام
٢١١	٢٠	١٩١	١٠	٨٣	١٠	١٠٨	-	-	-	-	إدارة رياضية وترويج
٤٤١	٥٨	٣٨٣	١٠	٨٣	١٠	١٠٨	٢٧	١٣٧	١١	٥٥	الإجمالي

بيان عددي بالطلاب المقيدون بكلية التمريض

موزعين حسب التخصصات والفرق الدراسية عن العام الجامعي ٢٠١٦/٢٠١٥

الإجمالي		الرابعة		الثالثة		الثانية		الأولي		الفرق	التخصص
ج	ث	ث	ذ	ث	ذ	ث	ذ	ث	ذ		
١٧٢٨	١٣٤٩	٣٧٩	٤٩٥	٩	٣٦٤	٩٧	٢٦٥	١١١	٢٢٥	١٦٢	عام
١٧٢٨	١٣٤٩	٣٧٩	٤٩٥	٩	٣٦٤	٩٧	٢٦٥	١١١	٢٢٥	١٦٢	الإجمالي

بيان عددي بالطلاب المقيدون بالمعهد الفني للتمريض

موزعين حسب التخصصات والفرق الدراسية عن العام الجامعي ٢٠١٦/٢٠١٥

الإجمالي		الرابعة		الثالثة		الثانية		الأولي		الفرق	التخصص
ج	ث	ث	ذ	ث	ذ	ث	ذ	ث	ذ		
٥٨٩	٣٥٦	٢٣٣	-	-	-	-	١٧٥	٧٨	١٨١	١٥٥	عام
٥٨٩	٣٥٦	٢٣٣	-	-	-	-	١٧٥	٧٨	١٨١	١٥٥	الإجمالي

بيان عددي بالطلاب المقيدون بكلية التربية بالوادي (تعليم عام)

موزعين حسب التخصصات والفرق الدراسية عن العام الجامعي ٢٠١٦/٢٠١٥

التخصص	الفرق		الأولي		الثانية		الثالثة		الرابعة		الإجمالي	
	ث	ذ	ث	ذ	ث	ذ	ث	ذ	ث	ذ	ث	ذ
رياضيات	٣٤	٥٢	٢٣	٢٣	٢٣	٢٨	٢٧	٢٨	١١	١٢	٩٦	٢١٠
كيمياء	٣٤	١٠	١٧	١٧	٦	٦	٦	٦	٥	٥	٦٢	١٠٠
فيزياء	٢٣	٦	١١	١٠	-	-	-	-	-	-	٣٤	٥٠
بيولوجي	٢٥	١٠	٢٢	٢١	٨	٧	٨	٧	٤	٣	٥٨	١٠٠
لغة عربية	٣٨	٨	١٧	١٧	٩	٨	٩	٨	-	-	٦٤	٩٧
لغة انجليزية	٦٢	١٩	١٤	١٥	١٦	١٦	١٦	١٦	-	-	٩٢	١٤٢
تاريخ	١٦	١٤	١٢	١٢	٨	٧	٨	٧	-	-	٣٦	٦٩
علم نفس	٣٨	٣٨	٢٥	٢٥	٢٦	٢٦	٢٦	٢٦	١٢	١١	١٠١	٢٥٦
الإجمالي	٣٠٧	١٥٧	١٤٠	١٥٩	٩٨	١٠٠	٣٢	٣١	٤٢٧	٥٩٧	١٠٢٤	

بيان عددي بالطلاب المقيدون بكلية التربية بالوادي (تعليم أساسي)

موزعين حسب التخصصات والفرق الدراسية عن العام الجامعي ٢٠١٦/٢٠١٥

التخصص	الفرق		الأولي		الثانية		الثالثة		الرابعة		الإجمالي	
	ث	ذ	ث	ذ	ث	ذ	ث	ذ	ث	ذ	ث	ذ
علوم	٣٦	١٥	٤	٤	٤	٤	٣	٤	٦	٦	٤٩	٧٨
عربي	٦٥	٤١	٢٢	٢٢	٣٨	٣٩	٢٣	٢٣	٢٢	٢٢	١٤٩	٢٧٣
انجليزي	١١	١٣	٦	٥	١٩	١٨	١٨	١٨	١٦	١٨	٥٠	١٠٦
دراسات	٦٢	٤٦	١٩	١٩	٢٠	٢١	١١	١١	٩٦	١١٣	٢٠٩	
رياضة	-	-	٢	٢	٨	٩	-	-	-	-	١١	٢١
علوم الحاسب	-	-	-	-	-	-	-	-	-	-	-	١
الإجمالي	١٧٤	١١٥	٥٣	٥٣	٨٩	٩٠	٥٩	٥٥	٣١٦	٣٧٢	٦٨٨	

بيان عددي بالطلاب المقيدون بكلية التربية بالوادي (طفولة)

موزعين حسب التخصصات والفرق الدراسية عن العام الجامعي ٢٠١٦/٢٠١٥

التخصص	الفرق		الأولي		الثانية		الثالثة		الرابعة		الإجمالي	
	ث	ذ	ث	ذ	ث	ذ	ث	ذ	ث	ذ	ث	ذ
طفولة	٦٣	-	-	-	١٩	-	٤٨	-	٦٩	-	١٩٩	١٩٩

بيان عددي بالطلاب المقيدون بكلية الخدمة الاجتماعية انتظام

موزعين حسب التخصصات والفرق الدراسية عن العام الجامعي ٢٠١٦/٢٠١٥

التخصص	الفرق		الأولي		الثانية		الثالثة		الرابعة		الإجمالي	
	ث	ذ	ث	ذ	ث	ذ	ث	ذ	ث	ذ	ث	ذ
عام	٤٠٣	٢٦٨	١٩٦	٥٣٤	٢٨٧	٩٢٧	٢٣٢	٨٨٧	٩٨٣	٢٧٥١	٣٧٣٤	ج

بيان عددي بالطلاب المقيدون بكلية الخدمة الاجتماعية انتساب

موزعين حسب التخصصات والفرق الدراسية عن العام الجامعي ٢٠١٦/٢٠١٥

التخصص	الفرق		الأولي		الثانية		الثالثة		الرابعة		الإجمالي	
	ث	ذ	ث	ذ	ث	ذ	ث	ذ	ث	ذ	ث	ذ
عام	١٣٣	٢٤٦	١٥٤	١٠٠	٩٥	١٠٩	٤٣	٥٣	٥٣٨	٣٩٥	٩٣٣	ج

بيان عددي بالطلاب المقيدون بكلية الخدمة الاجتماعية تعليم مفتوح

موزعين حسب التخصصات والفرق الدراسية عن العام الجامعي ٢٠١٦/٢٠١٥

التخصص	الفرق		الأولي		الثانية		الثالثة		الرابعة		الإجمالي	
	ث	ذ	ث	ذ	ث	ذ	ث	ذ	ث	ذ	ث	ذ
عام	٤٢	٦٠	٩٤	١٣٧	١٣٦	٣٠٩	-	-	-	٢٩٠	٤٨٨	٧٧٨

بيان عددي بالطلاب المقيدون بكلية الآداب انتظام

موزعين حسب التخصصات والفرق الدراسية عن العام الجامعي ٢٠١٦/٢٠١٥

التخصص	الفرق		الأولي		الثانية		الثالثة		الرابعة		الإجمالي	
	ث	ذ	ث	ذ	ث	ذ	ث	ذ	ث	ذ	ث	ذ
لغة عربية	٣٠٥	٨١	٤٤	٣٤٦	٤٣	٢٧٤	٤٩	٢٩٢	٢١٧	١٢١٧	١٤٣٤	
دراسات إسلامية	١٠٧	٤٤	٤١	١٩٥	٤٠	١٥٤	-	-	١٢٥	٤٥٦	٥٨١	
اجتماع	٩٠	٨٧	٥٧	١٥٤	٤٨	١٦٤	٢٦	٢٢٩	٢١٨	٦٣٧	٨٥٥	
فلسفة	١٣٧	٢٧	٥٤	٢٥٤	٣٩	١٨٤	٣٥	٢٣٠	١٥٥	٨٠٥	٩٦٠	
تاريخ	٢٥٩	٦٥	٨١	٢٨٠	٦١	٢٦٤	٨٦	٢٧٢	٢٩٣	١٠٧٥	١٣٦٨	
وثائق ومكتبات	١٢٩	٣٨	١٩	١١٤	١٢	٧٢	٣	٨	٧٢	٣٢٣	٣٩٥	
علم نفس	١٦٦	٢٥	٢٩	١٥٣	٢١	٩٠	٢٢	١٠٢	٩٧	٥١١	٦٠٨	
انجليزي	٢١٠	٥٣	٥١	١٩٨	٥٥	١٦٣	٣٢	١٥٧	١٩١	٧٢٨	٩١٩	
جغرافيا	١٦٣	٧١	٨٢	١٣٥	٢٩	٦٥	١٥	٧٤	١٩٧	٤٣٧	٦٣٤	
أثار مصرية	١٢٦	١٠٠	٢٧	٥٢	٢٨	٤٧	١٢	٢٧	١٦٧	٢٥٢	٤١٩	
لغات شرقية عبري	٥٨	٥٣	٢٧	٤٠	٨	١٠	٧	٧	٩٥	١١٥	٢١٠	
لغة فرنسية	١٠٨	٥٠	٣١	٨٤	٢٤	٨٩	١٤	٨٣	١١٩	٣٦٤	٤٨٣	
إعلام	١٢٦	٣٤	٢٧	١٠٨	١٨	٨٨	٢٤	٧٣	١٠٣	٣٩٥	٤٩٨	
لغات شرقية فارسي	-	-	٦	٢٢	١	١٦	-	-	٧	٣٨	٤٥	
جغرافيا خرائط	-	-	-	-	-	٣٤	١٦	١٦	١٧	٥٠	٨٣	
أثار إسلامية	-	-	١٦	٢٨	١٠	٣٣	١٢	٢٩	٣٨	٩٠	١٢٨	
الإجمالي	١٩٨٤	٧٢٨	٥٩٢	٢١٦٣	٤٧١	١٧٢٩	٣٥٣	١٦٠٠	٢١٤٤	٧٤٧٦	٩٦٢٠	

بيان عددي بالطلاب المقيدون بكلية الآداب انتساب

موزعين حسب التخصصات والفرق الدراسية عن العام الجامعي ٢٠١٦/٢٠١٥

التخصص	الفرق		الأولي		الثانية		الثالثة		الرابعة		الإجمالي	
	ث	ذ	ث	ذ	ث	ذ	ث	ذ	ث	ذ	ث	ذ
لغة عربية	٣٧	١٧٠	١٦	٥٩	١٩	٥١	١٧	٢٥	٨٩	٣٠٥	٣٩٤	ج
دراسات إسلامية	٤٩	٧٧	١٤	٦٩	٦	٤	-	-	٦٩	١٥٠	٢١٩	ب
اجتماع	٨٥	١٣٨	٣٤	٧٣	٣٦	٢٩	٣٣	٩٠	١٨٨	٣٣٠	٥١٨	ج
فلسفة	٨٨	٩٧	٢٤	٦١	٢٦	٢٧	١٧	٢٥	١٥٥	٢١٠	٣٦٥	ب
تاريخ	٦٥	٩٩	٢٥	٣١	٢٢	٢٥	٢٢	٢٥	١٣٤	١٨٠	٣١٤	ج
انجليزي	-	-	-	-	-	١	٣	-	٣	١	٤	ب
الإجمالي	٣٢٤	٥٨١	١١٣	٢٩٣	١٠٩	١٣٧	٩٢	١٦٥	٦٣٨	١١٧٦	١٨١٤	ج

بيان عددي بالطلاب المقيدون بكلية الآداب تعليم مفتوح

موزعين حسب التخصصات والفرق الدراسية عن العام الجامعي ٢٠١٦/٢٠١٥

التخصص	الفرق		الأولي		الثانية		الثالثة		الرابعة		الإجمالي	
	ث	ذ	ث	ذ	ث	ذ	ث	ذ	ث	ذ	ث	ذ
لغة عربية	١٨	٣١	٧	١٧	-	-	-	-	-	٢٥	٤٨	٧٣
اجتماع	٥٣	١٠٩	-	-	٤١	٤١	٤٤٠	١٠٤٦	٥٣٤	١١٩٦	١٧٣٠	ب
علم نفس	١٥	٧	٣٩	١٢٤	-	-	-	-	-	٥٤	١٣١	١٨٥
أثار	٣	-	١٥	١٢	٧	٣	٥٧	٥٤	٨٢	٦٩	١٥١	ب
تاريخ	-	٤	٨	٢٨	-	-	-	-	٨	٣٢	٤٠	ب
دراسات إسلامية	-	١	٥٠	٢٨	٦٣	١٦٥	-	-	١١٣	١٩٤	٣٠٧	ب
إعلام	-	-	٦	٨	٥٥	٤٩	١٥	٢١	٧٦	٧٨	١٥٤	ب
تنمية اجتماعية	-	-	٦٠	١١٥	-	-	-	-	٦٠	١١٥	١٧٥	ب
سياحة	-	-	-	-	٢	-	٧	١	٩	١	١٠	ب
الإجمالي	٨٩	١٥٢	١٨٥	٣٣٢	١٦٨	٢٥٨	٥١٩	١١٢٢	٩٦١	١٨٦٤	٢٨٢٥	ب

بيان عددي بالطلاب المقيدون بكلية التربية النوعية

موزعين حسب التخصصات والفرق الدراسية عن العام الجامعي ٢٠١٥/٢٠١٦

الإجمالي		الرابعة		الثالثة		الثانية		الأولى		الفرق	التخصص
ج	ث	ذ	ث	ذ	ث	ذ	ث	ذ	ث		
١٠٢٧	٨٩٨	١٢٩	١٨٩	٢٩	١٨٩	١٩	٢٦٤	٢٠	٢٥٦	٦١	التربية الفنية
٢٩٥	٢٤١	٥٤	٤٤	١٣	٥٥	١٠	٥٧	١٢	٨٥	١٩	التربية الموسيقية
٣٢٩	٣١٦	١٣	٣٤	-	٦٠	-	٨٢	٢	١٤٠	١١	الاقتصاد المنزلي
١٦٥١	١٤٥٥	١٩٦	٢٦٧	٤٢	٣٠٤	٢٩	٤٠٣	٣٤	٤٨١	٩١	الإجمالي

بيان عددي بالطلاب المقيدون بكلية الحاسبات والمعلومات

موزعين حسب التخصصات والفرق الدراسية عن العام الجامعي ٢٠١٦/٢٠١٥

التخصص	الفرق		الأولي		الثانية		الثالثة		الرابعة		الإجمالي	
	ث	ذ	ث	ذ	ث	ذ	ث	ذ	ث	ذ	ج	ث
عام	-	١	-	٤	-	٦٩	٣٥	٦٩	-	-	١٠٩	٣٥
علوم الحاسب	-	-	-	-	-	-	-	-	٢٣	٢٧	٥٠	٢٣
تكنولوجيا المعلومات	-	-	-	-	-	-	-	-	٢٩	٤٢	٧١	٢٩
نظم المعلومات	-	-	-	-	-	-	-	-	٧٧	١٠٦	١٨٣	٧٧
الإجمالي	-	١	-	٤	-	٦٩	٣٥	٦٩	١٢٩	١٧٥	٤١٣	١٦٤

بيان عددي بالطلاب المقيدون بكلية الحاسبات والمعلومات ساعات معتمدة

موزعين حسب التخصصات والفرق الدراسية عن العام الجامعي ٢٠١٦/٢٠١٥

التخصص	الفرق		الأولي		الثانية		الثالثة		الرابعة		الإجمالي	
	ث	ذ	ث	ذ	ث	ذ	ث	ذ	ث	ذ	ج	ث
عام	٨٨	١٩٣	٨٨	١٩٣	٨٨	١٩٣	١٢٧	١٨٠	-	-	٨٦٨	٣٠٣
الإجمالي	٨٨	١٩٣	٨٨	١٩٣	٨٨	١٩٣	١٢٧	١٨٠	-	-	٨٦٨	٣٠٣

**بيان عددي بالطلاب المقيدون بكلية طب أسنان
موزعين حسب التخصصات والفرق الدراسية عن العام الجامعي ٢٠١٥/٢٠١٦**

الإجمالي			الرابعة		الثالثة		الثانية		الأولى		إعدادي		الفرق التخصص
ج	ث	ذ	ث	ذ	ث	ذ	ث	ذ	ث	ذ	ث	ذ	
٩٦٩	٥٩٧	٣٧٢	-	-	٧٥	٥٩	١٣١	٨٧	٢٠٢	١٢٥	١٨٩	١٠١	عام
٩٦٩	٥٩٧	٣٧٢	-	-	٧٥	٥٩	١٣١	٨٧	٢٠٢	١٢٥	١٨٩	١٠١	الإجمالي

بيان عددي بالطلاب المقيدون بكلية طب البيطري بالوادي الجديد

موزعين حسب التخصصات والفرق الدراسية عن العام الجامعي ٢٠١٦/٢٠١٥

الفرق	الأولي		الثانية		الثالثة		الرابعة		الخامسة		الإجمالي		التخصص
	ث	ذ	ث	ذ	ث	ذ	ث	ذ	ث	ذ	ث	ذ	
عام	٤٧	١٢	٤٥	١٠	٤٦	١٧	٦٢	١٦	٤٨	٢٠	٢٤٨	٧٥	٣٢٣

بيان عددي بالطلاب المقيدون بكلية الزراعة بالوادي الجديد

موزعين حسب التخصصات والفرق الدراسية عن العام الجامعي ٢٠١٦/٢٠١٥

الفرق	الأولي		الثانية		الثالثة		الرابعة		الإجمالي		التخصص
	ث	ذ	ث	ذ	ث	ذ	ث	ذ	ث	ذ	
عام	٨٢	٥٠	-	-	-	-	-	-	٨٢	٥٠	١٣٢
إنتاج بساتين	-	-	٥	٣	-	-	٣	٨	١٧	١١	٣٦
أراضي ومياه	-	-	٦	٣	١	٥	١	-	١٢	٤	١٦
إنتاج حيواني ودواجن	-	-	٧	٥	-	٨	٥	١٩	٣٤	١٠	٤٤
علوم الأغذية	-	-	٩	١	-	٨	-	٥	٢٢	١	٢٣
ألبان	-	-	-	-	-	١	-	-	١	-	١
محاصيل	-	-	-	-	-	-	-	٤	٤	١	٥
الإجمالي	٨٢	٥٠	٢٧	١٢	١	٢٥	١٤	٤٦	١٨٠	٧٧	٢٥٧

بيان عددي بالطلاب المقيدون بكلية التربية الرياضية بالوادي الجديد

موزعين حسب التخصصات والفرق الدراسية عن العام الجامعي ٢٠١٦/٢٠١٥

الفرق	الأولي		الثانية		الثالثة		الرابعة		الإجمالي		التخصص
	ث	ذ	ث	ذ	ث	ذ	ث	ذ	ث	ذ	
عام	٢٨	١٠٤	١٤	٤٨	-	-	-	-	٤٢	١٥٢	١٩٤
تدريس	-	-	-	-	٣٨	٧٥	-	-	٣٨	٧٥	١١٣
تدريب	-	-	-	-	٩	٤٣	-	-	٩	٤٣	٥٢
إدارة	-	-	-	-	١٣	٢٣	-	-	١٣	٢٣	٣٦
الإجمالي	٢٨	١٠٤	١٤	٤٨	٦٠	١٤١	-	-	١٠٢	٢٩٣	٣٩٥

بيان عددي بالطلاب المقيدون بكلية العلوم بالوادي الجديد

موزعين حسب التخصصات والفرق الدراسية عن العام الجامعي ٢٠١٥/٢٠١٦

الإجمالي		الرابعة		الثالثة		الثانية		الأولى		الفرق	التخصص
ج	ث	ذ	ث	ذ	ث	ذ	ث	ذ	ث	ذ	
٤٣	٢٤	١٩	-	-	-	-	-	-	٢٤	١٩	عام
٤٤	٣٢	١٢	-	-	١٩	٤	١٣	٨	-	-	كيمياء
٢١	٩	١٢	-	-	٥	٦	٤	٦	-	-	جيولوجيا
٢٦	٢٥	١	-	-	١١	١	١٤	-	-	-	علم الحيوان
٨	٧	١	-	-	-	-	٧	١	-	-	نبات
٥	٣	٢	-	-	٣	٢	-	-	-	-	رياضيات
١٤٧	١٠٠	٤٧	-	-	٣٨	١٣	٣٨	١٥	٢٤	١٩	الإجمالي

بيان عددي بالطلاب المقيدون بكلية الآداب انتظام بالوادي الجديد

موزعين حسب التخصصات والفرق الدراسية عن العام الجامعي ٢٠١٦/٢٠١٥

التخصص	الفرق		الأولي		الثانية		الثالثة		الرابعة		الإجمالي	
	ث	ذ	ث	ذ	ث	ذ	ث	ذ	ث	ذ	ث	ذ
اللغة العربية	١١	٥	١١	١١	٤٤	١٣	٢٢	١٣	-	-	٢٩	٧٧
اللغة الإنجليزية	٩	٤	٢	٢	٢	٥	١٠	٥	-	-	١١	٢١
تاريخ	٥	٩	١	٢	١	٩	٥	٩	-	-	٢٠	١١
علم النفس	١١	٦	٥	٤	٥	٩	٢٢	٩	-	-	١٩	٣٨
وثائق ومكتبات	١٧	٧	٤	١	٤	١	-	-	-	-	٨	٢١
جغرافيا	٨	٩	٥	٦	٥	٦	-	-	-	-	١٥	١٣
دراسات إسلامية	١٥	٣	٤	٥	٤	٥	-	-	-	-	٨	١٩
فلسفة	١٣	٧	-	-	-	-	-	-	-	-	٧	١٣
علم اجتماع	٥	٢	-	-	-	-	-	-	-	-	٢	٥
الإجمالي	٩٤	٥٢	٦٥	٣١	٦٥	٣٦	٥٩	٣٦	-	-	١١٩	٢١٨

بيان عددي بالطلاب المقيدون بكلية الآداب انتساب بالوادي الجديد

موزعين حسب التخصصات والفرق الدراسية عن العام الجامعي ٢٠١٦/٢٠١٥

التخصص	الفرق		الأولي		الثانية		الثالثة		الرابعة		الإجمالي	
	ث	ذ	ث	ذ	ث	ذ	ث	ذ	ث	ذ	ث	ذ
اللغة العربية	٢٤	٢٢	١٠	٥	١٠	٥	١	-	-	-	٢٧	٣٥
اللغة الإنجليزية	٥	٤	٢	-	٢	-	١	٢	-	-	٦	٨
تاريخ	٥	٩	١	١	١	١	٢	١	-	-	١١	٨
علم النفس	١	-	١	-	١	-	-	-	-	-	-	٢
وثائق ومكتبات	١	١	-	٢	-	٢	-	-	-	-	٣	١
جغرافيا	٢	٥	-	-	-	-	-	-	-	-	٥	٢
دراسات إسلامية	١٢	١١	١	١	١	١	-	-	-	-	١٢	١٣
الإجمالي	٥٠	٥٢	١٥	٩	١٥	٩	٤	٣	-	-	٦٤	٦٩



الطلاب المقيدون موزعين حسب المحافظات

بيان عددي بالطلاب المقيدون المنتظمون بكليات الجامعة عن العام الجامعي ٢٠١٦/٢٠١٥ موزعين حسب المحافظات

الإجمالي	الوافدين	الأقصر	البحر الأحمر	الوادي الجديد	سيناء	مرسى مطروح	أسوان	قنا	سوهاج	أسيوط	المنيا	بنى سويف	الفيوم	الجيزة	السويس	الإسماعيلية	بور سعيد	دمياط	المنيا	الشرقية	الإسكندرية	البحيرة	كفر الشيخ	الغربية	المنوفية	القليوبية	القاهرة	المحافظات		
																												الكلية	طالب	
٢١٠٠	٧	٤٠	٢٤	٥٠	٥	٣	٢٥	١٢٩	٣١٢	١٥٧٨	٢٤	١٠	٨	٢٢	٤	٤	-	١٢	٩٥	١٣	٦٠	٢٠	٦	٦١	٢٥	١٠	٥٣	٧	طالب	كلية الهندسة
٦٥٥	-	٧	٧	٢٩	٢	١	١٠	٢٢	٤٨	٤٤٧	٦	١	-	٥	-	٢	-	٦	١٩	٢	١٥	٢	١	٧	٥	٢	٧	٧	طالبة	كلية الزراعة
١	-	-	-	-	-	-	-	-	-	١	-	-	-	-	-	-	-	-	-	-	-	-	-	-	-	-	-	-	طالب	كلية الزراعة
-	-	-	-	-	-	-	-	-	-	-	-	-	-	-	-	-	-	-	-	-	-	-	-	-	-	-	-	-	طالبة	كلية الزراعة
١٠٩٦	٢	١٠	-	٩	١	١	٥٠	٢٢١	٢٦٠	٥١٢	٧	-	١	٢	-	-	-	٣	٥	١	١	-	-	٣	١	-	٦	٢	طالب	كلية الصيدلة
٢٤١٠	-	٢٠	١٠	٣٥	٣	-	١٧٧	٥٦٨	٤٤٧	١١٠٩	٧	-	-	٣	-	-	١	٢	٧	-	٣	١	-	٥	١٠	-	٢	٢	طالبة	كلية الصيدلة
١١١٨	١٥	٣٩	٥	٥٢	-	-	١٥	٩٧	٦٥	٧٧٠	٤٨	-	-	٥	-	-	-	-	-	-	-	-	-	٣	١	-	٣	٧	طالب	كلية الطب
١٤٤٨	٤	٣٦	٨	١٢٩	-	-	٤٣	٩٢	٦٤	١٠١٧	٣٩	١	-	٣	-	-	-	-	١	-	١	١	-	-	-	-	٧	٧	طالبة	كلية الطب
٥١٤٠	-	-	١٠٠	٣٢٠	١٨	٢	٢٣٤	١٣١	١٠٢	٢٣٠٠	١٣٣٨	٤٨	٨	١٨٨	١٠	٤	-	-	١٢	٣٠	٥٢	٤	١٠	٢٢	١٤	١٤	١٤٩	٢	طالب	كلية التجارة
٢٨٦٧	-	-	١٣	٢٥	-	٦	٣٢	٧٥	١١٠	١٩١٠	٦٠٠	١٠	-	٢٨	-	١	-	-	١٠	٨	٢٤	٢	-	٣	٢	٦	٢	٢	طالبة	كلية التجارة
١٢٦٣	-	-	-	٢٣	-	-	١٠	٢٠	٩٣٩	٢٤٦	٦	-	١٩	-	-	-	-	-	-	-	-	-	-	-	-	-	-	-	طالب	كلية التجارة E
١٣٦٨	-	-	١١	٢٢	-	-	١٢	٢٠	٩١٩	٣٣٤	٢٠	-	٣٠	-	-	-	-	-	-	-	-	-	-	-	-	-	-	-	طالبة	كلية التجارة E
١٠٤٥	١	-	-	-	-	-	-	-	-	١٠٤٤	-	-	-	-	-	-	-	-	-	-	-	-	-	-	-	-	-	-	طالب	كلية التربية بأسيوط عام
٣٣٠٩	-	-	-	-	-	-	-	-	-	٣٣٠٩	-	-	-	-	-	-	-	-	-	-	-	-	-	-	-	-	-	-	طالبة	كلية التربية بأسيوط عام
٣٤٥	-	-	-	-	-	-	-	-	-	٣٤٥	-	-	-	-	-	-	-	-	-	-	-	-	-	-	-	-	-	-	طالب	تعليم أساسي
١٥٨٩	١	-	-	-	-	-	-	-	-	١٥٨٨	-	-	-	-	-	-	-	-	-	-	-	-	-	-	-	-	-	-	طالبة	تعليم أساسي
-	-	-	-	-	-	-	-	-	-	-	-	-	-	-	-	-	-	-	-	-	-	-	-	-	-	-	-	-	طالب	طفولة
٦٣٣	-	-	-	-	-	-	-	-	-	٦٣٣	-	-	-	-	-	-	-	-	-	-	-	-	-	-	-	-	-	-	طالبة	طفولة
٦٧١٤	٣٠	-	١	١٢	-	-	٤٥	١٨٥	١١١٦	٤٣٨٣	٤١٢	-	-	٥	-	-	-	٣	١	٥	-	-	١	-	٢	١٣	٤	طالب	كلية الحقوق	
٣١٠٠	٢	-	-	٦	٢	-	١٨	١١٤	٧٧٨	٢٥٦٠	١٠٨	-	-	٣	-	-	-	-	-	٣	-	-	٢	-	-	-	-	٤	طالبة	كلية الحقوق
٢٠٤٠	-	٩	١	١٦	-	-	٢٢	١٥	٢٣٩	١٧٢٩	٦	-	-	١	-	-	-	-	-	-	-	-	-	-	-	-	٢	١	طالب	كلية التربية الرياضية
٥٣٥	-	٥	-	٥	-	-	٤	٢	٩١	٤١٧	١٠	-	-	-	-	-	-	-	-	-	-	-	-	-	-	-	-	-	طالبة	كلية التربية الرياضية
٣٧٩	-	-	-	٢٣	-	-	-	-	-	٣٥٣	١	-	-	-	-	-	-	-	١	١	-	-	-	-	-	-	-	-	طالب	كلية التمريض
١٣٤٩	-	-	-	٥٨	-	-	-	-	٢	١٢٧١	٢	-	١	-	-	-	-	٤	٥	-	١	٢	-	١	١	-	١	١	طالبة	كلية التمريض
٣٧٢	٩	-	-	١٢	-	-	٣	٤	١٠٣	١٩٨	٤	-	-	١	-	-	-	٢	٤	٤	-	١	-	١٢	٩	٤	٢	طالب	كلية طب الأسنان	
٥٩٧	١٩	-	-	١٤	-	-	٤	٧	١٢٨	٣٧٣	٢	-	-	-	-	-	-	-	٩	٢	-	١	-	١٧	١٢	٨	١	طالبة	كلية طب الأسنان	

تابع - بيان عددي بالطلاب المقيدين المنتظمون بكليات الجامعة عن العام الجامعي ٢٠١٦/٢٠١٥ موزعين حسب المحافظات

الإجمالي	الوالدين	الأقصر	البحر الأحمر	الوادي الجديد	سيناء	مرسى مطروح	أسوان	قنا	سوهاج	أسيوط	المنيا	بنى سويف	الفيوم	الجيزة	السويس	الإسماعيلية	بور سعيد	دمياط	المنهية	الشرقية	الإسكندرية	البحيرة	كلر الشيخ	الغربية	المنوفية	القليوبية	القاهرة	المحافظات	
																												الكلية	
٤٢٧	-	-	-	٤٢٧	-	-	-	-	-	-	-	-	-	-	-	-	-	-	-	-	-	-	-	-	-	-	-	طالب	كلية التربية بالوادي عام
٥٩٧	-	-	-	٥٩٧	-	-	-	-	-	-	-	-	-	-	-	-	-	-	-	-	-	-	-	-	-	-	-	طالبة	
٣١٦	-	-	-	٣١٦	-	-	-	-	-	-	-	-	-	-	-	-	-	-	-	-	-	-	-	-	-	-	-	طالب	تعليم أساسي
٣٧٢	-	-	-	٣٧٢	-	-	-	-	-	-	-	-	-	-	-	-	-	-	-	-	-	-	-	-	-	-	-	طالبة	
-	-	-	-	-	-	-	-	-	-	-	-	-	-	-	-	-	-	-	-	-	-	-	-	-	-	-	-	طالب	طفولة
١٩٩	-	-	-	١٩٩	-	-	-	-	-	-	-	-	-	-	-	-	-	-	-	-	-	-	-	-	-	-	-	طالبة	
٩٨٣	-	-	-	٩	١	-	-	٥	١٠٦	٦٤٢	٢١٣	٣	١	١	-	-	-	-	-	-	-	-	١	-	-	-	١	طالب	كلية الخدمة الاجتماعية
٢٧٥١	-	-	-	١٣	-	-	-	-	١٧٥	٢٢٥	٣٢١	-	٢	-	١	-	-	-	-	-	-	١	-	-	-	١	-	طالبة	
١٩٦	-	-	-	١	-	-	-	-	-	١٩٥	-	-	-	-	-	-	-	-	-	-	-	-	-	-	-	-	-	طالب	كلية التربية النوعية
١٤٥٥	-	-	-	١٦	-	-	-	-	-	١٤٣٩	-	-	-	-	-	-	-	-	-	-	-	-	-	-	-	-	-	طالبة	
٢١٤٤	-	٤	١	٢	-	-	٥	٧	١٢	٢٠١٢	٦٦	٥	١	٥	١	-	-	-	-	-	٤	٣	١	٣	١	٤	٦	طالب	كلية الآداب
٧٤٧٦	٢	٥	١	٦	-	٤	٥	٢٠	٣٨	٧٣١٦	٤٩	-	-	٦	١	-	٣	-	٢	-	٩	١	-	١	-	١	٦	طالبة	
٢٤٩	١	٧	-	-	٢	-	٤	٤	٢٠	٢٠٨	١	-	-	-	-	-	-	-	-	-	١	-	١	-	-	-	-	طالب	كلية الحاسبات والمعلومات
١٦٤	١	٢	١	-	-	-	٤	١٥	٧	١٣٢	١	١	-	-	-	-	-	-	-	-	-	-	-	-	-	-	-	طالبة	
٢٣٣	-	-	-	٨	-	-	-	-	٢	٢٢٠	٢	-	-	-	-	-	-	-	-	-	-	-	-	-	-	-	١	طالب	المعهد الفني للتمريض
٣٥٦	-	-	-	٦	-	-	-	-	١	٣٤٨	-	-	-	-	-	-	-	-	-	-	-	-	-	-	-	-	١	طالبة	
٤٧	١	-	-	٤٦	-	-	-	-	-	-	-	-	-	-	-	-	-	-	-	-	-	-	-	-	-	-	-	طالب	كلية العلوم بالوادي
١٠٠	-	-	-	١٠٠	-	-	-	-	-	-	-	-	-	-	-	-	-	-	-	-	-	-	-	-	-	-	-	طالبة	
١١٩	-	-	-	١١٩	-	-	-	-	-	-	-	-	-	-	-	-	-	-	-	-	-	-	-	-	-	-	-	طالب	كلية الآداب بالوادي
٢١٨	-	-	-	٢١٨	-	-	-	-	-	-	-	-	-	-	-	-	-	-	-	-	-	-	-	-	-	-	-	طالبة	
٢٩٣	-	-	-	٢٩٣	-	-	-	-	-	-	-	-	-	-	-	-	-	-	-	-	-	-	-	-	-	-	-	طالب	التربية الرياضية بالوادي
١٠٢	-	-	-	١٠٢	-	-	-	-	-	-	-	-	-	-	-	-	-	-	-	-	-	-	-	-	-	-	-	طالبة	
١٦	-	-	-	-	-	-	-	١	٥	٨	٢	-	-	-	-	-	-	-	-	-	-	-	-	-	-	-	-	طالب	كلية طب بيطري
٧	-	-	-	-	-	-	-	-	٢	٤	-	-	-	-	-	-	-	-	-	-	-	-	-	-	-	-	١	طالبة	
٢٧١٣٦	٦٦	١٠٩	١٣٢	١٧٢٩	٢٧	٦	٤٠٣	٨٠٩	٢٨٦٢	١٧٢٧	٢٤٠٠	٧٢	١٩	٢٤٩	١٥	٨	-	١٧	١٢٠	٥٠	١٢٣	٢٨	١٨	١٠٦	٥١	٣٤	٢٣٦	طالب	الإجمالي
٣٤١٥٧	٢٩	٧٥	٥١	١٩٥٢	٧	١١	٢٩٧	٩٢٧	١٩١١	٢٧٠٢٧	١٤٧٩	٣٣	٣	٧٨	٢	٥	٤	١٢	٥٣	١٣	٥٦	١٢	٣	٣٤	٣٠	١٩	٣٤	طالبة	

بيان عددي بالطلاب المقيدین المنتسبون بكلیات الجامعة عن العام الجامعي ٢٠١٦/٢٠١٥ موزعين حسب المحافظات

الإجمالي	الوافدين	الأقصر	البحر الأحمر	الوادي الجديد	سيناء	مرسى مطروح	أسوان	قنا	سوهاج	أسيوط	المنيا	بنى سويف	الفيوم	الجيزة	السويس	الإسماعيلية	بورسعيد	دمياط	الدقهلية	الشرقية	الإسكندرية	البحيرة	مركز الشيخ	الغربية	المنوفية	القليوبية	القاهرة	المحافظات	
																												الكلية	
٢٠٥٨	-	-	-	١٦	-	-	٤٥	-	-	١١١١	٥١٠	٤	-	٥٠	٢١	١٦	-	-	٢٠	-	٥٩	-	-	٦٠	٢١	-	٧٥	طالب	كلية التجارة
١٣٢١	-	-	-	١٨	-	-	٣٠	-	-	٩٥٧	١٨٣	-	-	١٨	١٠	٩	-	-	٥	-	٢٢	-	-	٨	١	-	٥٠	طالبة	كلية التجارة E
٨٦	-	-	-	-	-	-	-	-	-	٧٤	١٢	-	-	-	-	-	-	-	-	-	-	-	-	-	-	-	-	طالب	كلية الحقوق
٥٨	-	-	-	-	-	-	-	-	-	٥٨	-	-	-	-	-	-	-	-	-	-	-	-	-	-	-	-	-	طالبة	كلية الخدمة الاجتماعية
٢١٣٠	-	-	١	٤	-	-	١٩	٤٢	٤١٩	١٣٣٧	٢٨٢	٢	-	٤	-	١	-	١	-	-	٧	-	١	-	-	-	١٠	طالب	كلية الآداب
١١٥١	-	-	١	-	-	-	٦	١١	١٧٧	٧٩٧	١٣٨	٦	-	١	١	١	-	-	-	-	٤	-	-	-	-	١	٧	طالبة	كلية الآداب بالوادي
٥٣٨	-	-	-	٩	-	-	-	٤	٧١	٣٥٨	٩١	-	-	١	-	-	-	-	١	-	-	-	-	-	١	٢	-	طالب	الإجمالي
٣٩٥	-	-	-	٨	-	-	-	٣	٦١	٢٣٤	٨١	٢	-	-	١	-	-	-	-	٢	-	-	-	-	-	٢	١	طالبة	
٦٣٨	-	-	-	٢	-	-	-	١	-	٦٢٥	٢	-	-	٣	-	-	-	-	-	١	٢	١	-	-	-	-	-	طالب	
١١٧٦	-	-	-	٢	١	-	-	١	١	١١٦٢	٢	-	-	-	-	-	-	-	-	-	١	-	١	١	-	-	٣	طالبة	
٦٤	-	-	-	٦٤	-	-	-	-	-	-	-	-	-	-	-	-	-	-	-	-	-	-	-	-	-	-	-	طالب	
٦٩	-	-	-	٦٩	-	-	-	-	-	-	-	-	-	-	-	-	-	-	-	-	-	-	-	-	-	-	-	طالبة	
٥٥١٤	-	-	١	٩٦	-	-	٦٤	٤٧	٤٩٠	٣٥٥٥	٨٩٧	٦	-	٥٨	٢١	١٧	-	١	٢١	١	٦٨	١	١	٦٠	٢٢	٨٥	طالب		
٤١٧٠	-	-	١	٩٧	١	-	٣٦	١٥	٢٣٩	٣٢٠٩	٤٠٤	٨	-	١٩	١٢	١٠	-	-	٥	٢	٣٧	-	١	٩	١	٦١	طالبة		

بيان عددي بالطلاب المقيدون نظام الساعات المعتمدة بكليات الجامعة عن العام الجامعي ٢٠١٦/٢٠١٥ موزعين حسب المحافظات

الإجمالي	الوافيين	الأقصر	البحر الأحمر	الوادى الجديد	سيناء	مرسى مطروح	أسوان	قنا	سوهاج	أسيوط	المنيا	بنى سويف	الفيوم	الجيزة	السويس	الإسماعيلية	بور سعيد	دمياط	القهلية	الشرقية	الإسكندرية	البحيرة	كلر الشيخ	الغربية	المنوفية	القليوبية	القاهرة	المحافظات	
																												الكلية	الكلية
٨٥٧	-	-	-	١	-	-	٢	٣	١٣	٧٧٠	١٤	٣	-	٦	-	١	-	-	١	-	١٧	٢	٢	١	٥	١	١٤	طالب	كلية العلوم
١٢٠٢	-	-	-	٢	٢	-	٣	١٢	٣١	١١٦٦	١٠	١	-	٤	١	-	-	-	-	١	٥	٢	١	٢	-	٦	طالبة	كلية العلوم	
١٤٥	-	٣	-	١	-	-	-	٢	٢١	١١٣	١	-	-	-	١	-	-	-	١	-	-	-	-	١	-	١	طالب	كلية الهندسة	
٥٧	-	١	٢	١	-	-	-	-	٩	٤٣	١	-	-	-	-	-	-	-	-	-	-	-	-	-	-	-	طالبة	كلية الهندسة	
٤٧٢	-	-	-	١	-	٥	٢٣	١٥	١٤	٣٧٩	٢	١	-	٥	-	-	١	-	-	١	٦	١١	١	١	-	١	٥	طالب	كلية الزراعة
٥١٦	-	-	٢	١	-	٦	٨	٩	١٣	٤٦٩	١	١	-	٣	-	-	-	-	-	-	-	-	٢	-	-	-	١	طالبة	كلية الزراعة
٢٧٣	-	-	-	٢	٢	-	١٨	٤٩	٤٠	١٥٠	٣	-	-	١	-	-	-	-	٤	-	١	-	-	١	-	٢	٢	طالب	كلية الصيدلة
٣١٨	٣	-	-	٢	-	-	١٣	٥٣	٥٠	١٨٩	٣	-	-	١	-	-	-	-	١	-	-	-	١	-	-	٢	طالبة	كلية الصيدلة	
٤٤٢	٢	-	-	١	١	-	-	١	٣	٢٨٨	١١٨	-	١	١	-	-	-	٤	٤	١	١	٢	-	٤	٢	١	٧	طالب	كلية الطب البيطري
٩٢٤	-	-	١	١	١	-	١	١	٨	٦٦٦	٢٠٣	٣	٦	١	-	-	-	٤	١١	١	-	٦	١	٢	٤	١	٢	طالبة	كلية الطب البيطري
٧٥	-	-	-	٧٥	-	-	-	-	-	-	-	-	-	-	-	-	-	-	-	-	-	-	-	-	-	-	-	طالب	الطب البيطري بالوادي
٢٤٨	-	-	-	٢٤٨	-	-	-	-	-	-	-	-	-	-	-	-	-	-	-	-	-	-	-	-	-	-	-	طالبة	الطب البيطري بالوادي
٧٧	-	-	-	٧٧	-	-	-	-	-	-	-	-	-	-	-	-	-	-	-	-	-	-	-	-	-	-	-	طالب	الزراعة بالوادي
١٨٠	-	-	-	١٨٠	-	-	-	-	-	-	-	-	-	-	-	-	-	-	-	-	-	-	-	-	-	-	-	طالبة	الزراعة بالوادي
٥٦٥	-	٢٤	٣	٣	-	-	٣٧	٨٩	١٣٧	٢٤٥	٢	-	-	٣	-	-	-	١	٤	١	٢	-	٣	٤	٢	١	٤	طالب	كلية الحاسبات والمعلومات
٣٠٣	-	١٦	١	١	-	١	١٥	٣٠	٣٨	١٩٠	-	-	-	-	-	-	-	١	٢	-	٤	١	-	١	-	٢	طالبة	كلية الحاسبات والمعلومات	
٢٩٠٦	٢	٢٧	٣	١٦١	٣	٥	٨٠	١٩٩	٢٢٨	١٤٥	١٤٠	٤	١	١٦	١	١	١	٥	١٤	٣	٢٧	١٦	٦	١١	١٠	٤	٣٣	طالب	الإجمالي
٣٧٩٨	٣	١٧	٩	٤٣٦	١	٧	٤٠	١٠٥	١٤٩	٢٧٢٣	٢١٨	٥	٦	٩	١	-	-	٥	١٤	٢	٩	٩	٤	٦	٦	١٣	طالبة	الإجمالي	

بيان عددي بالطلاب المقيدین تعليم مفتوح بكلیات الجامعة عن العام الجامعي ٢٠١٦/٢٠١٥ موزعين حسب المحافظات

الإجمالي	الوافدين	الأقصر	البحر الأحمر	الوادي الجديد	سيناء	مرسى مطروح	أسوان	قنا	سوهاج	أسيوط	المنيا	بنى سويف	الفيوم	الجيزة	السويس	الإسماعيلية	بور سعيد	دمياط	المنية	الشرقية	الإسكندرية	البحيرة	كفر الشيخ	الغربية	المنوفية	القليوبية	القاهرة	المحافظات	
																												الكلية	الكلية
١١١	-	-	-	-	-	-	-	٢	١٠	٩٨	-	-	-	-	١	-	-	-	-	-	-	-	-	-	-	-	-	طالب	كلية الزراعة
٣٨	-	-	-	-	-	-	-	-	-	٢٧	١	-	-	-	-	-	-	-	-	-	-	-	-	-	-	-	-	طالبة	كلية الزراعة
٨٠٩	-	-	-	-	-	-	١	-	١٠	٥٠٠	٢٩٥	-	-	٣	-	-	-	-	-	-	-	-	-	-	-	-	طالب	كلية التجارة	
٦٢٣	-	-	-	٤٠	-	-	-	-	٢٠	٣٨٠	١٥٦	-	-	٢٧	-	-	-	-	-	-	-	-	-	-	-	-	-	طالبة	كلية التجارة
٣٤٧	-	-	-	-	-	-	-	-	-	٣٤٧	-	-	-	-	-	-	-	-	-	-	-	-	-	-	-	-	-	طالب	كلية الحقوق بأسيوط
١٤٥٤	-	-	-	-	-	-	-	-	-	١٤٥٤	-	-	-	-	-	-	-	-	-	-	-	-	-	-	-	-	-	طالبة	كلية الحقوق بأسيوط
٢٨٠٤	-	-	-	-	-	-	-	-	٢٨٠٤	-	-	-	-	-	-	-	-	-	-	-	-	-	-	-	-	-	-	طالب	كلية الحقوق بسوهاج
٩٩٢	-	-	-	-	-	-	-	-	٩٩٢	-	-	-	-	-	-	-	-	-	-	-	-	-	-	-	-	-	-	طالبة	كلية الحقوق بسوهاج
٥٥١٧	-	-	-	-	-	-	-	-	-	-	٥٥١٧	-	-	-	-	-	-	-	-	-	-	-	-	-	-	-	-	طالب	كلية الحقوق بالمنيا
٤٨٢	-	-	-	-	-	-	-	-	-	-	٤٨٢	-	-	-	-	-	-	-	-	-	-	-	-	-	-	-	-	طالبة	كلية الحقوق بالمنيا
١٤٤	-	-	-	١٤٤	-	-	-	-	-	-	-	-	-	-	-	-	-	-	-	-	-	-	-	-	-	-	-	طالب	كلية الحقوق بالوادي
٨٦	-	-	-	٨٦	-	-	-	-	-	-	-	-	-	-	-	-	-	-	-	-	-	-	-	-	-	-	-	طالبة	كلية الحقوق بالوادي
٣٨٣	-	-	-	٥	-	-	٢	٦	٣٧	٨٧	١٣	٥	٧	٣٥	٩	١	٣	٢	١٠	٩	١٤	٣	٤	١٢	١٠	١٥	٩٤	طالب	كلية التربية الرياضية
٥٨	-	-	-	١	-	-	٢	١	١	١٤	٢	٢	-	٢	-	١	١	-	٣	١	٧	-	-	١	١٢	٤	١٣	طالبة	كلية التربية الرياضية
٩٦١	-	-	-	-	-	-	-	-	٥	٩٥٠	٦	-	-	-	-	-	-	-	-	-	-	-	-	-	-	-	-	طالب	كلية الآداب
١٨٦٤	-	-	-	-	-	-	-	-	١٠	١٨٥٢	٢	-	-	-	-	-	-	-	-	-	-	-	-	-	-	-	-	طالبة	كلية الآداب
٢٩٠	-	-	-	-	-	-	-	-	-	٢٩٠	-	-	-	-	-	-	-	-	-	-	-	-	-	-	-	-	-	طالب	كلية الخدمة الاجتماعية
٤٨٨	-	-	-	-	-	-	-	-	-	٤٨٨	-	-	-	-	-	-	-	-	-	-	-	-	-	-	-	-	-	طالبة	كلية الخدمة الاجتماعية
١٤٥٠٦	-	-	-	١٤٩	-	-	٣	٨	٢٨٦٦	٥١٢	٥٨٣١	٥	٧	٣٨	١٠	١	٣	٢	١٠	٩	١٤	٣	٤	١٢	١٠	١٥	٩٤	طالب	الإجمالي
٦٠٨٥	-	-	-	١٢٧	-	-	٢	١	١٠٢٢	٤٢٢٥	٦٤٢	٢	-	٢٩	-	١	١	-	٣	١	٧	-	-	١	١٢	٤	١٣	طالبة	الإجمالي



الطلاب المقيدون الوافدون

بيان عددي بالطلاب المقيدون الوافدين بكليات الجامعة موزعين

حسب الفرق الدراسية عن العام الجامعي ٢٠١٥/٢٠١٦

الإجمالي		السادسة		الخامسة		الرابعة		الثالثة		الثانية		الأولى		إعدادي		الفرق الدراسية	
ج	ث	ذ	ث	ذ	ث	ذ	ث	ذ	ث	ذ	ث	ذ	ث	ذ	ث	ذ	الكليات
٧	-	٧	-	-	-	-	-	١	-	١	-	١	-	٣	-	١	كلية الهندسة نظام قديم
١٩	٥	١٤	-	-	-	-	-	-	١	٣	١	٣	٣	٨	-	-	كلية الطب
٢	-	٢	-	-	-	-	-	-	-	-	-	-	-	١	-	١	كلية صيدلة
٣	٣	-	-	-	-	-	٢	-	١	-	-	-	-	-	-	-	كلية صيدلة ساعات معتمدة
٣٢	٢	٣٠	-	-	-	-	-	٢	١	٨	١	٨	-	١٢	-	-	كلية الحقوق انتظام
٢	١	١	-	-	-	-	١	-	-	-	-	-	-	١	-	-	كلية الحاسبات والمعلومات
٢٨	١٩	٩	-	-	-	-	-	-	١٠	٤	٩	١	-	٤	-	-	كلية طب الأسنان
٢	-	٢	-	-	-	٢	-	-	-	-	-	-	-	-	-	-	طب بيطري ساعات معتمدة
١	-	١	-	-	-	-	-	١	-	-	-	-	-	-	-	-	كلية التربية بأسبوت (عام)
١	١	-	-	-	-	-	-	-	-	-	١	-	-	-	-	-	، ، ، (تعليم أساسي)
٢	٢	-	-	-	-	-	-	-	-	-	-	-	٢	-	-	-	كلية الآداب انتظام
١	-	١	-	-	-	-	-	-	-	-	-	١	-	-	-	-	كلية العلوم بالوادي
١٠٠	٣٣	٦٧	-	-	-	٢	٣	٤	١٣	١٦	١٢	١٤	٥	٢٩	-	٢	الإجمالي

بيان عددي بالطلاب المقيدون الوافدين بكليات الجامعة موزعين

حسب جنسياتهم عن العام الجامعي ٢٠١٥/٢٠١٦

الجنسية	ماليزي		سوداني		فلسطيني		يمني		البحرين		كويتي		سعودي		سوري		ليبي		الإجمالي		
	ذ	ث	ذ	ث	ذ	ث	ذ	ث	ذ	ث	ذ	ث	ذ	ث	ذ	ث	ذ	ث	ذ	ث	
كليات																					
كلية الهندسة نظام قديم	-	-	١	-	-	-	-	-	-	-	-	-	-	-	٥	-	-	-	٧	-	٧
كلية الطب	-	-	١	-	٩	٢	-	-	١	-	-	-	-	-	٤	١	١	-	١٤	٥	١٩
كلية صيدلة	-	-	-	-	-	-	-	-	-	-	-	-	-	-	٢	-	-	-	٢	-	٢
كلية صيدلة ساعات معتمدة	-	-	-	-	-	-	-	-	٢	-	-	-	-	-	-	١	-	-	-	٣	٣
كلية الحقوق انتظام	-	-	-	-	١	-	-	-	-	-	٢٧	٢	١	-	١	-	-	-	٣٠	٢	٣٢
كلية الحاسبات والمعلومات	-	-	-	-	-	-	-	-	-	-	-	-	-	-	١	-	-	-	١	١	٢
كلية طب الأسنان	٩	١٩	-	-	-	-	-	-	-	-	-	-	-	-	-	-	-	-	٩	١٩	٢٨
طب بيطري ساعات معتمدة	-	-	-	-	-	-	-	-	-	-	-	-	-	-	٢	-	-	-	٢	-	٢
كلية التربية بأسبوت (عام)	-	-	١	-	-	-	-	-	-	-	-	-	-	-	-	-	-	-	١	-	١
،، ،، (تعليم أساسي)	-	-	-	-	-	-	-	-	-	-	-	-	-	-	-	١	-	-	-	١	١
كلية الآداب انتظام	-	-	-	-	-	-	-	-	-	-	-	-	-	-	-	١	-	-	-	٢	٢
كلية العلوم بالوادي	-	-	-	-	-	-	-	-	-	-	-	-	-	-	١	-	-	-	١	-	١
الإجمالي	٩	١٩	٢	١	١١	٢	-	٢	١	٢	٢٧	٢	١	١	١٦	٤	١	-	٧٧	٢٣	١٠٠

AU-ADU-DC-FRM-023

رقم وتاريخ الإصدار: ٢٠١٥/٠٥/٠١-٠١



إدارة الإحصاءات المركزية

الفصل الثاني

الطلاب الخريجون

بيان عددي بخريجي كليات الجامعة انتظام عن العام الجامعي ٢٠١٤ / ٢٠١٥

كليات الجامعة	الدور الأول			الدور الثاني			الإجمالي		
	طالب	طالبة	جملة	طالب	طالبة	جملة	طالب	طالبة	جملة
كلية الهندسة	٣٠٠	١٢٠	٤٢٠	٤٥	١١	٥٦	٣٤٥	١٣١	٤٧٦
كلية الزراعة	-	-	-	٢	-	٢	٢	-	٢
كلية الطب	١٤٣	٢٠٥	٣٤٨	١٩	١٥	٣٤	١٦٢	٢٢٠	٣٨٢
كلية الصيدلة	٦٥	١٣٣	١٩٨	١٤	٢٦	٤٠	٧٩	١٥٩	٢٣٨
كلية الطب البيطري	١٦	٧	٢٣	٤	-	٤	٢٠	٧	٢٧
كلية التجارة	٤٤٧	٣٠٦	٧٥٣	٦٩	٤٣	١١٢	٥١٦	٣٤٩	٨٦٥
كلية التجارة انجليزي	٩٦	١١٣	٢٠٩	٨	٥	١٣	١٠٤	١١٨	٢٢٢
كلية تربية بأسويط (عام)	٩٦	٤٤٨	٥٤٤	٤	٦	١٠	١٠٠	٤٥٤	٥٥٤
، ، ، (تعليم أساسي)	٣٧	١٩٠	٢٢٧	-	٢	٢	٣٧	١٩٢	٢٢٩
، ، ، (طفولة)	-	٩٨	٩٨	-	٥	٥	-	١٠٣	١٠٣
إجمالي تربية	١٣٣	٧٣٦	٨٦٩	٤	١٣	١٧	١٣٧	٧٤٩	٨٨٦
كلية الحقوق	٩٠٧	٣٦٠	١٢٦٧	١٣٤	١٠٩	٢٤٣	١٠٤١	٤٦٩	١٥١٠
كلية تربية رياضية	٣٢٤	٨٧	٤١١	٣٦	٣	٣٩	٣٦٠	٩٠	٤٥٠
كلية التمريض	-	٢٤١	٢٤١	-	٤٧	٤٧	-	٢٨٨	٢٨٨
كلية تربية بالوادي (عام)	٢٠	٢٨	٤٨	-	-	-	٢٠	٢٨	٤٨
، ، ، (تعليم أساسي)	٣٨	٥٤	٩٢	٣	٣	٦	٤١	٥٧	٩٨
، ، ، (طفولة)	-	٤٨	٤٨	-	-	-	-	٤٨	٤٨
إجمالي تربية الوادي	٥٨	١١٠	١٦٨	٣	٣	٦	٦١	١١٣	١٧٤
كلية خدمة اجتماعية	١٥٠	٥٧٧	٧٢٧	٩	١٧	٢٦	١٥٩	٥٩٤	٧٥٣
كلية الآداب	١٥٦	٩٤١	١٠٩٧	١٨	٥٧	٧٥	١٧٤	٩٩٨	١١٧٢
كلية تربية نوعية	١٣	١٨١	١٩٤	٣	٨	١١	١٦	١٨٩	٢٠٥
كلية حاسبات ومعلومات	٧٥	٤١	١١٦	٣٩	٢٧	٦٦	١١٤	٦٨	١٨٢
المعهد الفني للتمريض	١٣	٢٠٥	٢١٨	٦	١٦	٢٢	١٩	٢٢١	٢٤٠
كلية طب بيطري الوادي	-	٧	٧	-	-	-	-	٧	٧
كلية العلوم (نظام قديم)	٦	٩	١٥	٤	٣	٧	١٠	١٢	٢٢
الإجمالي	٣٠٩٣	٥٢٤٥	٨٣٣٨	٤٢٤	٤١٩	٨٤٣	٣٥١٧	٥٦٦٤	٩١٨١

رسم بياني يوضح عدد الخرجين بكلية الجامعة انتظام عن العام الجامعي ٢٠١٤/٢٠١٥

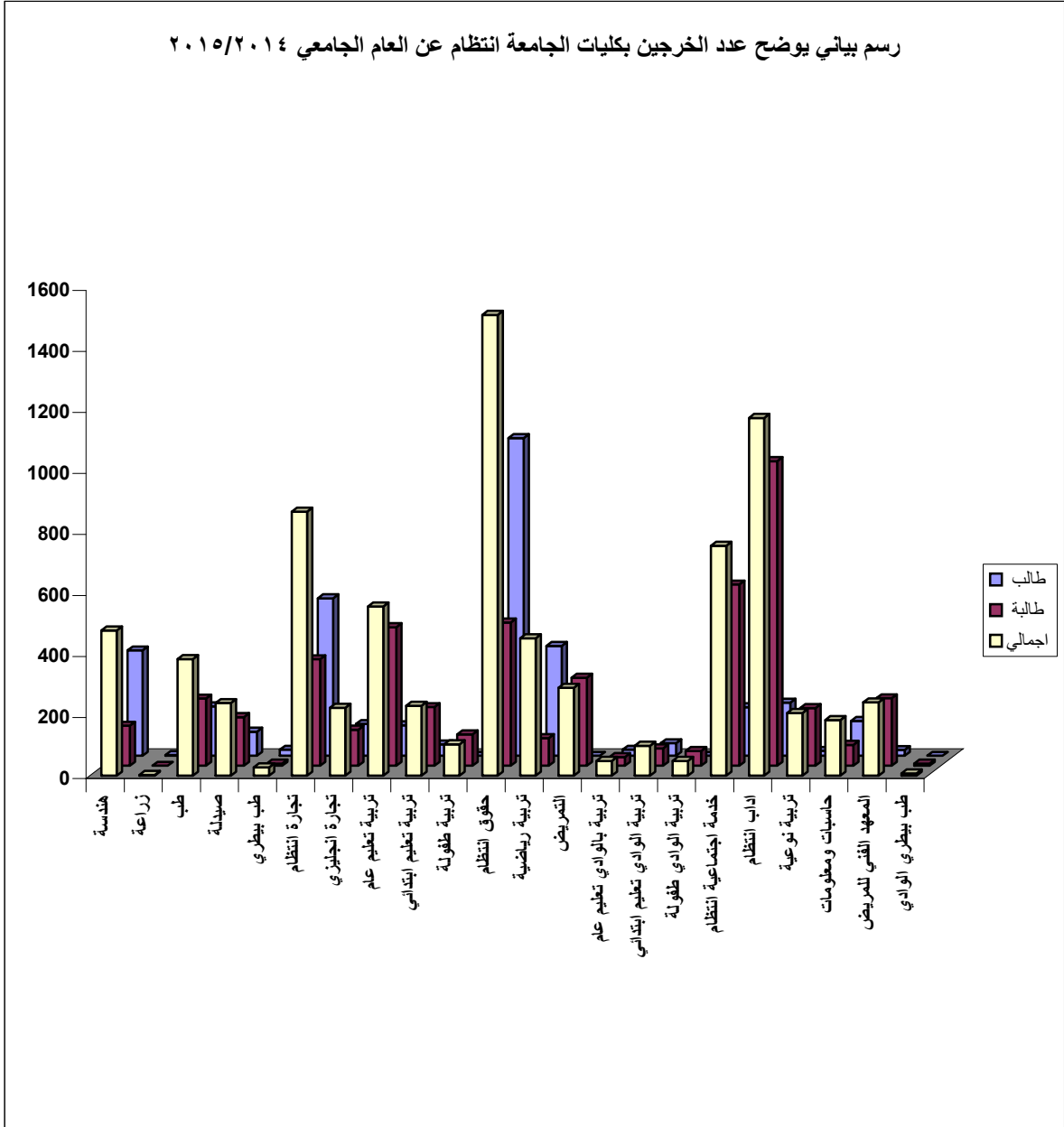

بيان عددي بخريجي كليات الجامعة انتساب موجة عن العام الجامعي ٢٠١٤ / ٢٠١٥

كليات الجامعة	الدور الأول			الدور الثاني			الإجمالي		
	طالب	طالبة	جملة	طالب	طالبة	جملة	طالب	طالبة	جملة
كلية التجارة	١٠٨	٦٨	١٧٦	٦٩	١٩	٨٨	١٧٧	٨٧	٢٦٤
كلية التجارة انجليزي	٢	-	٢	١	-	١	٣	-	٣
كلية الحقوق	٢٠٠	٧٨	٢٧٨	١٢٥	٤٤	١٦٩	٣٢٥	١٢٢	٤٤٧
كلية خدمة اجتماعية	١٧	١١	٢٨	١٤	٣	١٧	٣١	١٤	٤٥
كلية الآداب	١٩	٣٢	٥١	٦	٢٨	٣٤	٢٥	٦٠	٨٥
الإجمالي	٣٤٦	١٨٩	٥٣٥	٢١٥	٩٤	٣٠٩	٥٦١	٢٨٣	٨٤٤

بيان عددي بخريجي كليات الجامعة تعليم مفتوح عن العام الجامعي ٢٠١٤ / ٢٠١٥

كليات الجامعة	الدور الأول			الدور الثاني			الإجمالي		
	طالب	طالبة	جملة	طالب	طالبة	جملة	طالب	طالبة	جملة
كلية التجارة بأسويط	٩٧	٧٢	١٦٩	١٤٠	١٤٣	٢٨٣	٢٣٧	٢١٥	٤٥٢
كلية التجارة بالوادي	-	-	-	٣١	٣٢	٦٣	٣١	٣٢	٦٣
كلية الحقوق	٥٥٦	١٨٩	٧٤٥	١٠٧٥	٥٧٥	١٦٥٠	١٦٣١	٧٦٤	٢٣٩٥
الإجمالي	٦٥٣	٢٦١	٩١٤	١٢٤٦	٧٥٠	١٩٩٦	١٨٩٩	١٠١١	٢٩١٠

بيان عددي بخريجي كليات الجامعة ساعات معتمدة عن العام الجامعي ٢٠١٤ / ٢٠١٥

كليات الجامعة	فصل دراسي أول يناير			فصل دراسي ثاني يونيه			فصل دراسي ثالث سبتمبر			الإجمالي		
	طالب	طالبة	جملة	طالب	طالبة	جملة	طالب	طالبة	جملة	طالب	طالبة	جملة
كلية العلوم	١١	٥	١٦	٨٥	٢٩٨	٣٨٣	١١	٢٣	٣٤	١٠٧	٣٢٦	٤٣٣
كلية الهندسة	٧	٥	١٢	١٠	٧	١٧	٤	١	٥	٢١	١٣	٣٤
كلية الزراعة	٥	٢	٧	٦٠	٧٩	١٣٩	٣	٢	٥	٦٨	٨٣	١٥١
كلية الصيدلة	-	-	-	١١	١٣	٢٤	٤	٤	٨	١٥	١٧	٣٢
الزراعة بالوادي	١	٤	٥	١٥	٤٨	٦٣	٥	٨	١٣	٢١	٦٠	٨١
الطب البيطري	-	-	-	٧	٧	١٤	-	-	-	٧	٧	١٤
الإجمالي	٢٤	١٦	٤٠	١٨٨	٤٥٢	٦٤٠	٢٧	٣٨	٦٥	٢٣٩	٥٠٦	٧٤٥

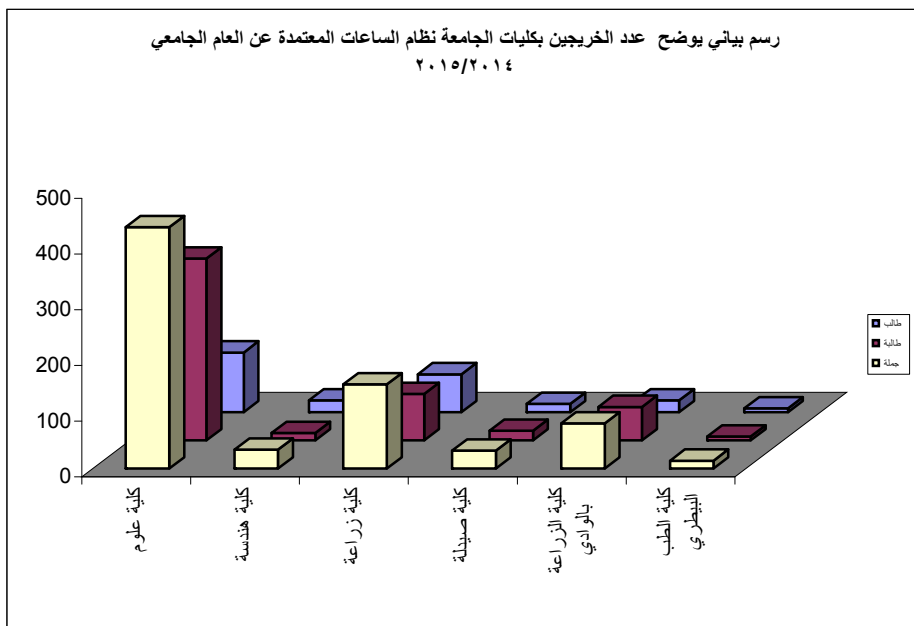
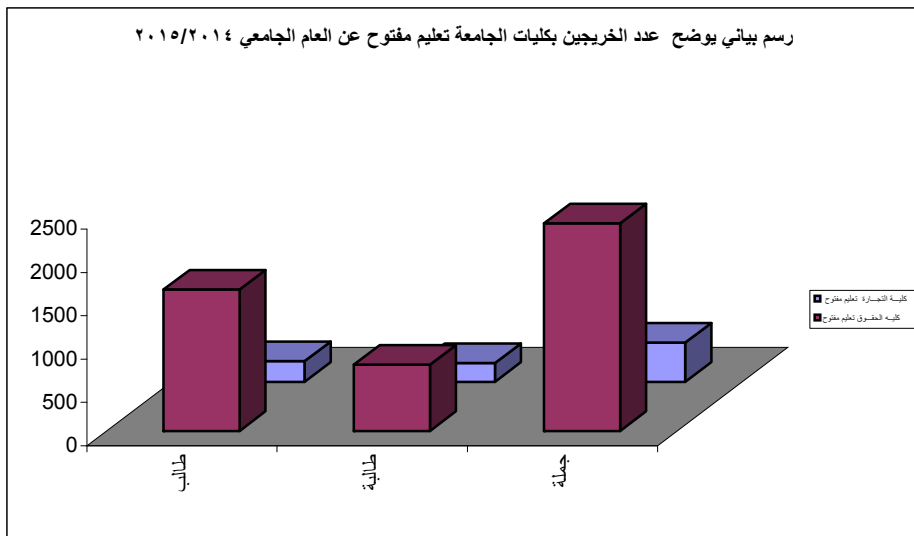
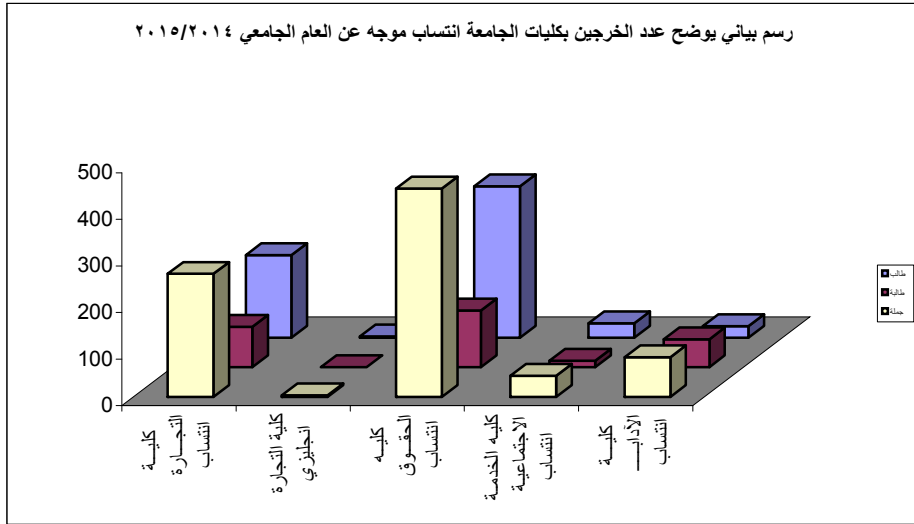

بيان عددي بخريجي كليات الجامعة انتظام من أبناء محافظة أسيوط

عن العام الجامعي ٢٠١٤ / ٢٠١٥

كليات الجامعة	الدور الأول			الدور الثاني			الإجمالي		
	طالب	طالبة	جملة	طالب	طالبة	جملة	طالب	طالبة	جملة
كلية الهندسة	١٤١	٧٧	٢١٨	٢٤	٦	٣٠	١٦٥	٨٣	٢٤٨
كلية الزراعة	-	-	-	٢	-	٢	٢	-	٢
كلية الطب	١٠٥	١٤٥	٢٥٠	١٢	٨	٢٠	١١٧	١٥٣	٢٧٠
كلية الصيدلة	٢١	٤٢	٦٣	٦	٦	١٢	٢٧	٤٨	٧٥
كلية الطب البيطري	٩	٢	١١	١	-	١	١٠	٢	١٢
كلية التجارة	٣٠٧	٢٥٧	٥٦٤	٥٧	٣٣	٩٠	٣٦٤	٢٩٠	٦٥٤
كلية التجارة انجليزي	٨٠	٩٨	١٧٨	٥	٤	٩	٨٥	١٠٢	١٨٧
كلية تربية بأسيوط (عام)	٩٥	٤٤٠	٥٣٥	٤	٦	١٠	٩٩	٤٤٦	٥٤٥
، ، ، (تعليم أساسي)	٣٥	١٨٥	٢٢٠	-	٢	٢	٣٥	١٨٧	٢٢٢
، ، ، (طفولة)	-	٩٨	٩٨	-	٥	٥	-	١٠٣	١٠٣
إجمالي تربية	١٣٠	٦٢٣	٧٥٣	٤	١٣	١٧	١٣٤	٦٣٦	٧٧٠
كلية الحقوق	٤٣٨	٢٢٥	٦٦٣	١١٨	١٠٠	٢١٨	٥٥٦	٣٢٥	٨٨١
كلية تربية رياضية	١٨٨	٢٨	٢١٦	٢٣	٢	٢٥	٢١١	٣٠	٢٤١
كلية التمريض	-	٢٣٢	٢٣٢	-	٤٦	٤٦	-	٢٧٨	٢٧٨
كلية خدمة اجتماعية	١٠٠	٣٩٩	٤٩٩	٦	١٠	١٦	١٠٦	٤٠٩	٥١٥
كلية الآداب	١٥١	٩٢١	١٠٧٢	١٧	٥٣	٧٠	١٦٨	٩٧٤	١١٤٢
كلية تربية نوعية	١١	١٧٣	١٨٤	٣	٦	٩	١٤	١٧٩	١٩٣
كلية حاسبات ومعلومات	٣٨	٢٧	٦٥	١٨	١٠	٢٨	٥٦	٣٧	٩٣
المعهد الفني للتمريض	١٣	٢٠٤	٢١٧	٦	١٦	٢٢	١٩	٢٢٠	٢٣٩
كلية العلوم (نظام قديم)	٥	٥	١٠	٤	٢	٦	٩	٧	١٦
الإجمالي	١٨٦٧	٤١٨١	٦٠٤٨	٣١٠	٣٢٨	٦٣٨	٢١٧٧	٤٥٠٩	٦٦٨٦

**بيان عددي بخريجي كليات الجامعة انتساب موجة من أبناء محافظة أسيوط
عن العام الجامعي ٢٠١٤ / ٢٠١٥**

كليات الجامعة	الدور الأول			الدور الثاني			الإجمالي	
	طالب	طالبة	جملة	طالب	طالبة	جملة	طالب	طالبة
كلية التجارة	٨١	٥٥	١٣٦	٦٠	١٤	٧٤	١٤١	٦٩
كلية التجارة انجليزي	٢	-	٢	١	-	١	٣	-
كلية الحقوق	١٢٠	٣٥	١٥٥	١٠٢	٣٦	١٣٨	٢٢٢	٧١
كلية خدمة اجتماعية	٧	٧	١٤	١١	٣	١٤	١٨	١٠
كلية الآداب	١٧	٣٢	٤٩	٥	٢٨	٣٣	٢٢	٦٠
الإجمالي	٢٢٧	١٢٩	٣٥٦	١٧٩	٨١	٢٦٠	٤٠٦	٢١٠

**بيان عددي بخريجي كليات الجامعة تعليم مفتوح من أبناء محافظة أسيوط
عن العام الجامعي ٢٠١٤ / ٢٠١٥**

كليات الجامعة	الدور الأول			الدور الثاني			الإجمالي	
	طالب	طالبة	جملة	طالب	طالبة	جملة	طالب	طالبة
كلية التجارة بأسيوط	٨٢	٦١	١٤٣	١٣٦	١٣٦	٢٧٢	٢١٨	١٩٧
كلية الحقوق	٢٥٥	٧٦	٣٣١	٤١٧	٢٢٥	٦٤٢	٦٧٢	٣٠١
الإجمالي	٣٣٧	١٣٧	٤٧٤	٥٥٣	٣٦١	٩١٤	٨٩٠	٤٩٨

**بيان عددي بخريجي كليات الجامعة ساعات معتمدة من أبناء محافظة أسيوط
عن العام الجامعي ٢٠١٤ / ٢٠١٥**

كليات الجامعة	فصل دراسي أول يناير			فصل دراسي ثاني يونيه			فصل دراسي ثالث سبتمبر			الإجمالي	
	طالب	طالبة	جملة	طالب	طالبة	جملة	طالب	طالبة	جملة	طالب	طالبة
كلية العلوم	١٠	٣	١٣	٧٧	٢٥٩	٣٣٦	١١	٢٠	٣١	٩٨	٢٨٢
كلية الهندسة	١	٥	٦	٥	٦	١١	٣	-	٣	٩	١١
كلية الزراعة	٥	٢	٧	٥٤	٦٣	١١٧	٣	٢	٥	٦٢	٦٧
كلية الصيدلة	-	-	-	٥	٨	١٣	١	٢	٣	٦	١٠
الطب البيطري	-	-	-	٣	٦	٩	-	-	-	٣	٦
الإجمالي	١٦	١٠	٢٦	١٤٤	٣٤٢	٤٨٦	١٨	٢٤	٤٢	١٧٨	٣٧٦



إدارة الإحصاءات المركزية

AU-ADU-DC-FRM-023

رقم وتاريخ الإصدار: ٢٠١٥/٠٥/٠١-٠١

الطلاب الخريجون موزعين حسب التخصصات والتقديرات

جامعة أسيوط - التطوير الإداري والجودة - قسم ضبط الوثائق

بيان عددي بالطلاب الخريجين بكلية العلوم (نظام قديم) موزعين حسب

التخصصات والتقديرية عن العام الجامعي ٢٠١٤ / ٢٠١٥

دور أول

التقديرات			ممتاز		جيد جدا		جيد		مقبول		الإجمالي		
التخصصات			ذ	ث	ذ	ث	ذ	ث	ذ	ث	ذ	ث	ج
الفيزياء والكيمياء			-	-	-	-	١	-	٢	٢	٢	٢	٥
الكيمياء الميكروبيولوجي			-	-	-	-	-	-	٤	٤	٦	٦	١٠
الإجمالي			-	-	-	-	١	-	٦	٨	٦	٩	١٥

دور ثاني

التقديرات			ممتاز		جيد جدا		جيد		مقبول		الإجمالي		
التخصصات			ذ	ث	ذ	ث	ذ	ث	ذ	ث	ذ	ث	ج
الفيزياء والكيمياء			-	-	-	-	-	-	٢	-	٢	-	٢
الكيمياء الميكروبيولوجي			-	-	-	-	-	-	١	٣	١	٣	٤
الجيوفيزياء			-	-	-	-	-	-	١	-	١	-	١
الإجمالي			-	-	-	-	-	-	٤	٣	٤	٣	٧

بيان عددي بالطلاب الخريجين بكلية العلوم (ساعات معتمدة) موزعين حسب

التخصصات والتقديرية عن العام الجامعي ٢٠١٤ / ٢٠١٥

دور يناير

التقديرية			ممتاز		جيد جدا		جيد		مقبول		الإجمالي		
التخصصات	ذ	ث	ذ	ث	ذ	ث	ذ	ث	ذ	ث	ذ	ث	ج
	علوم الحاسب	-	-	-	-	-	-	-	-	١	١	١	١
الكيمياء	-	-	-	-	-	-	١	-	١	١	١	٢	٣
الفيزياء والكيمياء	-	-	-	-	-	-	-	-	١	١	١	١	٢
الميكروبيولوجي	-	-	-	-	-	-	١	-	٤	١	٥	١	٦
الجيوفيزياء	-	-	-	-	-	-	١	-	٢	-	٣	-	٣
الإجمالي	-	-	-	-	-	-	٢	-	٩	٤	١١	٥	١٦

دور يونيه

التقديرية			ممتاز		جيد جدا		جيد		مقبول		الإجمالي		
التخصصات	ذ	ث	ذ	ث	ذ	ث	ذ	ث	ذ	ث	ذ	ث	ج
	الرياضيات	-	١	-	١	١	١	-	-	-	٣	١	٣
علوم الحاسب	-	-	-	٣	-	٣	-	٣	-	٣	-	٩	٩
الفيزياء	١	-	٢	-	-	-	٣	-	-	-	٣	٣	٦
الكيمياء	-	٣	١٠	٤٠	٥	٢٥	١	٤	١٦	٧٢	٨٨	-	٨٨
الجيولوجيا	-	٣	١	٢	١	٣	-	٢	٢	١٠	١٢	-	١٢
الجيوفيزياء	-	-	٤	-	٧	١	-	١	-	١٢	١٣	-	١٣
الميكروبيولوجي	-	١	٢	٢٦	٨	٣٧	٢	٤	٢	٦٨	٨٠	-	٨٠
علم الحيوان	-	١	-	٤	-	-	-	-	-	-	٥	-	٥
الفيزياء والكيمياء	-	-	٢	٣	٧	٢٠	١	٥	١٠	٢٨	٣٨	-	٣٨
الكيمياء والجيولوجيا	-	-	-	-	٣	١٦	١	٣	٤	١٩	٢٣	-	٢٣
الكيمياء الميكروبيولوجي	-	-	٢	٣٣	٣	٣١	١	٦	٦	٧٠	٧٦	-	٧٦
جيولوجيا البترول	-	-	٢	٤	١٧	٤	-	٢	-	١٩	٢٩	-	٢٩
الإجمالي	١	٩	٢٥	١١٦	٥٢	١٤٤	٧	٢٩	٨٥	٢٩٨	٣٨٣	-	٣٨٣

**بيان عددي بالطلاب الخريجين بكلية العلوم (ساعات معتمدة) موزعين حسب
التخصصات والتقديرات عن العام الجامعي ٢٠١٤ / ٢٠١٥**

دور سبتمبر

التقديرات			ممتاز		جيد جدا		جيد		مقبول		الإجمالي		
التخصصات			ذ	ث	ذ	ث	ذ	ث	ذ	ث	ذ	ث	ج
الكيمياء			-	-	-	١	-	١	٢	-	٢	٢	٤
الميكروبيولوجي			-	-	-	١	-	٢	٣	٢	٢	٥	٨
علم الحيوان			-	-	-	١	-	-	-	-	-	١	١
الفيزياء والكيمياء			-	-	-	-	-	٢	١	٥	١	٧	٨
كيمياء و ميكروبيولوجي			-	-	-	-	١	١	١	١	٢	٤	٤
الجيوفيزياء			-	-	-	-	١	-	-	-	١	-	١
الكيمياء والجيولوجيا			-	-	-	-	-	١	-	٢	-	٣	٣
علوم الحاسب			-	-	-	-	-	-	-	١	-	١	١
الجيولوجيا			-	-	-	-	-	-	-	١	-	١	١
جيولوجيا البترول			-	-	-	-	-	-	٢	١	٢	٣	٣
الإجمالي			-	-	-	٣	٢	٧	٩	١٣	١١	٢٣	٣٤

بيان عددي بالطلاب الخريجين بكلية الهندسة موزعين حسب

التخصصات والتقديرية عن العام الجامعي ٢٠١٤ / ٢٠١٥

دور أول

التقديرية			ممتاز		جيد جدا		جيد		مقبول		الإجمالي		
التخصصات			ذ	ث	ذ	ث	ذ	ث	ذ	ث	ذ	ث	ج
مدني			-	-	١٩	٤	٥٩	١٢	٣٣	١١	١١١	٢٧	١٣٨
ميكانيكا قوي			-	٣	٢	-	١٠	-	٤١	-	٥٦	-	٥٦
ميكانيكا إنتاج			-	-	-	-	-	-	٤	١	٤	١	٥
ميكانيكا ميكاترونيات			-	٢	٢	-	٢	١	٤	٥	١٠	٦	١٦
كهرباء اتصالات			-	-	-	٣	٢	٦	١٠	١٥	١٢	٢٤	٣٦
كهرباء حاسبات			-	-	-	-	٣	٢	٦	٨	٩	١٠	١٩
كهرباء قوي			-	١	٥	٤	٢٩	٢١	٤٠	٧	٧٥	٣٢	١٠٧
تعددين			-	-	١	١	٥	١	٨	٥	١٤	٧	٢١
عمارة			-	١	٣	٦	٤	٧	١	-	٩	١٣	٢٢
الإجمالي			-	٧	٣٢	١٨	١١٤	٥٠	١٤٧	٥٢	٣٠٠	١٢٠	٤٢٠

دور ثاني

التقديرية			ممتاز		جيد جدا		جيد		مقبول		الإجمالي		
التخصصات			ذ	ث	ذ	ث	ذ	ث	ذ	ث	ذ	ث	ج
مدني			-	-	-	-	٢	-	١٨	٢	٢٠	٢	٢٢
ميكانيكا قوي			-	-	-	-	١	-	٩	٢	١٠	٢	١٢
ميكانيكا إنتاج			-	-	-	-	-	-	١	-	١	-	١
ميكانيكا ميكاترونيات			-	-	-	-	-	-	١	٣	١	٣	٤
كهرباء قوي			-	-	-	-	٢	-	٦	١	٨	١	٩
كهرباء اتصالات			-	-	-	-	-	-	١	-	١	-	١
تعددين			-	-	-	-	١	-	٢	٣	٣	٣	٦
عمارة			-	-	-	-	١	-	-	-	١	-	١
الإجمالي			-	-	-	-	٧	-	٣٨	١١	٤٥	١١	٥٦

**بيان عددي بالطلاب الخريجين بكلية الهندسة ساعات معتمدة موزعين حسب
التخصصات والتقديرات عن العام الجامعي ٢٠١٤ / ٢٠١٥**

دور يناير

التقديرات			ممتاز		جيد جدا		جيد		مقبول		الإجمالي		
التخصصات			ذ	ث	ذ	ث	ذ	ث	ذ	ث	ذ	ث	ج
هـ . الميكاترونيات والروبوتات			-	-	-	-	١	-	٢	-	٣	-	٣
هـ . التصميم الداخلي والمعماري			-	-	-	-	٣	٥	١	-	٤	٥	٩
الإجمالي			-	-	-	-	٤	٥	٣	-	٧	٥	١٢

دور يونيه

التقديرات			ممتاز		جيد جدا		جيد		مقبول		الإجمالي		
التخصصات			ذ	ث	ذ	ث	ذ	ث	ذ	ث	ذ	ث	ج
هـ . الميكاترونيات والروبوتات			-	-	-	-	٤	-	١	-	٥	-	٥
هـ . التصميم الداخلي والمعماري			-	-	-	-	٢	٢	٣	٥	٥	٧	١٢
الإجمالي			-	-	-	-	٦	٢	٤	٥	١٠	٧	١٧

دور سبتمبر

التقديرات			ممتاز		جيد جدا		جيد		مقبول		الإجمالي		
التخصصات			ذ	ث	ذ	ث	ذ	ث	ذ	ث	ذ	ث	ج
هـ . الميكاترونيات والروبوتات			-	-	-	-	١	-	١	-	٢	-	٢
هـ . التصميم الداخلي والمعماري			-	-	-	-	-	-	٢	١	٢	١	٣
الإجمالي			-	-	-	-	١	-	٣	١	٤	١	٥

بيان عددي بالطلاب الخريجين بكلية الزراعة (لائحة قديمة) موزعين حسب

التخصصات والتقديرية عن العام الجامعي ٢٠١٤ / ٢٠١٥

دور ثاني

التقديرية			ممتاز		جيد جدا		جيد		مقبول		الإجمالي	
ذ	ث	ذ	ذ	ث	ذ	ث	ذ	ث	ذ	ث	ذ	ث
التخصصات												
إنتاج زراعي												
-	-	-	-	-	-	-	-	-	-	-	٢	-
الإجمالي												
-	-	-	-	-	-	-	-	-	-	-	٢	-

بيان عددي بالطلاب الخريجين بكلية الزراعة ساعات معتمدة موزعين حسب

التخصصات والتقديرية عن العام الجامعي ٢٠١٤ / ٢٠١٥

دور يناير

التقديرية			ممتاز		جيد جدا		جيد		مقبول		الإجمالي	
ذ	ث	ذ	ذ	ث	ذ	ث	ذ	ث	ذ	ث	ذ	ث
التخصصات												
إنتاج حيواني												
-	-	-	-	-	-	-	١	-	-	-	١	-
محاصيل												
-	-	-	-	-	-	-	-	-	١	-	١	-
بساتين												
-	-	-	-	-	-	-	-	-	١	-	١	-
أراضي ومياه												
-	-	-	-	-	-	-	-	-	٢	-	٢	-
دواجن												
-	-	-	-	-	-	-	-	-	١	-	١	-
الإجمالي												
-	-	-	-	-	-	-	١	-	٥	-	٥	٢

بيان عددي بالطلاب الخريجين بكلية الزراعة ساعات معتمدة موزعين حسب
التخصصات والتقديرية عن العام الجامعي ٢٠١٤ / ٢٠١٥

دور يونيه

التقديرية			ممتاز		جيد جدا		جيد		مقبول		الإجمالي		
التخصصات			ث	ذ	ث	ذ	ث	ذ	ث	ذ	ج	ث	ذ
أراضي ومياه			-	١	٣	٣	٧	٢	-	-	١١	٥	١٦
وراثة			٢	١	٩	١	-	٢	١	-	٢	١٤	١٦
اجتماع ريفي			١	-	٢	-	-	١	-	-	-	٤	٤
اقتصاد زراعي			١	-	٣	-	-	-	-	-	-	٤	٤
محاصيل			٢	٢	٤	٤	٢	٢	-	-	٨	٨	١٦
ألبان			-	٢	١	٣	-	-	-	-	٥	١	٦
أمراض نبات			١	-	٢	-	-	٢	-	-	-	٥	٥
حشرات اقتصادية			١	-	١	١	-	١	-	-	١	٣	٤
مبيدات			-	١	-	-	-	-	-	-	١	١	٢
دواجن			١	١	٤	-	٢	١	-	-	٧	٢	٩
بساتين			١	-	٢	١٠	٥	١	١	١	٨	١٢	٢٠
علوم وتكنولوجيا الأغذية			-	-	١١	١٢	٢	٦	-	-	١٤	١٧	٣١
إنتاج حيواني			-	-	٢	-	١	٣	-	-	٣	٣	٦
الإجمالي			١٠	٨	٤٧	٣٢	١٩	٢١	١	١	٦٠	٧٩	١٣٩

دور سبتمبر

التقديرية			ممتاز		جيد جدا		جيد		مقبول		الإجمالي		
التخصصات			ث	ذ	ث	ذ	ث	ذ	ث	ذ	ج	ث	ذ
إنتاج حيواني			-	-	-	١	-	-	-	-	١	-	١
أراضي ومياه			-	-	-	١	-	-	-	-	١	-	١
حشرات اقتصادية			-	-	-	١	-	-	-	-	١	-	١
وراثة			-	-	-	-	١	-	١	-	١	١	٢
الإجمالي			-	-	٢	١	١	-	١	-	٣	٢	٥

**بيان عددي بالطلاب الخريجين بكلية الطب موزعين حسب
التخصصات والتقديرية عن العام الجامعي ٢٠١٤ / ٢٠١٥**

الإجمالي			مقبول		جيد		جيد جدا		ممتاز		التقديرية
ج	ث	ذ	ث	ذ	ث	ذ	ث	ذ	ث	ذ	التخصصات
٣٤٨	٢٠٥	١٤٣	١	١	٣٩	٤٨	٩٩	٦٣	٦٦	٣١	دور أول
٣٤	١٥	١٩	٧	١٣	٨	٥	-	١	-	-	دور ثاني
٣٨٢	٢٢٠	١٦٢	٨	١٤	٤٧	٥٣	٩٩	٦٤	٦٦	٣١	الإجمالي

بيان عددي بالطلاب الخريجين بكلية الصيدلة موزعين حسب

التخصصات والتقديرية عن العام الجامعي ٢٠١٤ / ٢٠١٥

دور يونيه

التقديرية			ممتاز		جيد جدا		جيد		مقبول		الإجمالي		
التخصصات			ذ	ث	ذ	ث	ذ	ث	ذ	ث	ذ	ث	ج
عام			٢	٣	١٣	٢٥	٣٢	٨٧	١٨	١٨	٦٥	١٣٣	١٩٨

دور سبتمبر

التقديرية			ممتاز		جيد جدا		جيد		مقبول		الإجمالي		
التخصصات			ذ	ث	ذ	ث	ذ	ث	ذ	ث	ذ	ث	ج
عام			-	-	-	-	٣	١٥	١١	١١	١٤	٢٦	٤٠

بيان عددي بالطلاب الخريجين بكلية الصيدلة إكلينيكية موزعين حسب

التخصصات والتقديرية عن العام الجامعي ٢٠١٤ / ٢٠١٥

دور يونيه

التقديرية			ممتاز		جيد جدا		جيد		مقبول		الإجمالي		
التخصصات			ذ	ث	ذ	ث	ذ	ث	ذ	ث	ذ	ث	ج
عام			٤	٢	٤	١٠	٣	١	-	-	١١	١٣	٢٤

دور سبتمبر

التقديرية			ممتاز		جيد جدا		جيد		مقبول		الإجمالي		
التخصصات			ذ	ث	ذ	ث	ذ	ث	ذ	ث	ذ	ث	ج
عام			-	-	-	٢	٣	٢	١	-	٤	٤	٨

بيان عددي بالطلاب الخريجين بكلية الطب البيطري موزعين حسب

التخصصات والتقديرية عن العام الجامعي ٢٠١٤ / ٢٠١٥

دور أول نظام قديم

التقديرية			ممتاز		جيد جدا		جيد		مقبول		الإجمالي		
التخصصات			ذ	ث	ذ	ث	ذ	ث	ذ	ث	ذ	ث	ج
عام			-	-	٢	-	٣	٤	١١	٣	١٦	٧	٢٣

دور أول نظام حديث

التقديرية			ممتاز		جيد جدا		جيد		مقبول		الإجمالي		
التخصصات			ذ	ث	ذ	ث	ذ	ث	ذ	ث	ذ	ث	ج
عام			-	-	١	-	٦	٥	-	٢	٧	٧	١٤

دور ثاني نظام قديم

التقديرية			ممتاز		جيد جدا		جيد		مقبول		الإجمالي		
التخصصات			ذ	ث	ذ	ث	ذ	ث	ذ	ث	ذ	ث	ج
عام			-	-	-	-	١	-	٣	-	٤	-	٤

بيان عددي بالطلاب الخريجين بكلية التجارة انتظام موزعين حسب

التخصصات والتقديرية عن العام الجامعي ٢٠١٤ / ٢٠١٥

دور أول

التقديرية			ممتاز		جيد جدا		جيد		مقبول		الإجمالي		
التخصصات			ذ	ث	ذ	ث	ذ	ث	ذ	ث	ذ	ث	ج
محاسبة			١	-	٢٣	١٣	٢٣٥	١٥٧	١٧٦	١١٥	٤٣٤	٢٨٦	٧٢٠
إدارة أعمال			-	-	٢	-	٣	٣	-	١٤	٥	١٧	٢٢
علوم سياسية			-	-	٢	-	٥	٢	-	١	٧	٣	١٠
الإجمالي			١	-	٢٧	١٣	٢٤٣	١٦٢	١٧٥	١٣٠	٤٤٧	٣٠٦	٧٥١

دور ثاني

التقديرية			ممتاز		جيد جدا		جيد		مقبول		الإجمالي		
التخصصات			ذ	ث	ذ	ث	ذ	ث	ذ	ث	ذ	ث	ج
محاسبة			-	-	-	-	٦	٦	٥٨	٣٠	٦٤	٣٦	١٠٠
إدارة أعمال			-	-	-	-	-	-	٤	٦	٤	٦	١٠
اقتصاد			-	-	-	-	-	-	-	١	-	١	١
علوم سياسية			-	-	-	-	-	-	١	-	١	-	١
الإجمالي			-	-	-	-	٦	٦	٦٣	٣٧	٦٩	٤٣	١١٢

بيان عددي بالطلاب الخريجين بكلية التجارة انجليزي انتظام موزعين حسب

التخصصات والتقديرية عن العام الجامعي ٢٠١٤ / ٢٠١٥

دور أول

التقديرية			ممتاز		جيد جدا		جيد		مقبول		الإجمالي		
التخصصات			ذ	ث	ذ	ث	ذ	ث	ذ	ث	ذ	ث	ج
محاسبة E			١	٢	-	-	٦٧	٦١	١٤	٧	٩٦	١١٣	٢٠٩

دور ثاني

التقديرية			ممتاز		جيد جدا		جيد		مقبول		الإجمالي		
التخصصات			ذ	ث	ذ	ث	ذ	ث	ذ	ث	ذ	ث	ج
محاسبة E			-	-	-	-	١	٤	٧	١	٨	٥	١٣

بيان عددي بالطلاب الخريجين بكلية التجارة انتساب موزعين حسب

التخصصات والتقديرية عن العام الجامعي ٢٠١٤ / ٢٠١٥

دور أول

التقديرية			ممتاز		جيد جدا		جيد		مقبول		الإجمالي		
التخصصات	ذ	ث	ذ	ث	ذ	ث	ذ	ث	ذ	ث	ذ	ث	ج
	محاسبة	-	-	-	-	١٥	٨	٨٥	٥٠	١٠٠	٥٨	١٥٨	
إدارة أعمال	-	-	٢	-	١	٢	٥	٥	٦	٩	١٥		
علوم سياسية	-	-	-	-	-	-	٢	١	٢	١	٣		
الإجمالي	-	-	٢	-	١٦	١٠	٩٢	٥٦	١٠٨	٦٨	١٧٦		

دور ثاني

التقديرية			ممتاز		جيد جدا		جيد		مقبول		الإجمالي		
التخصصات	ذ	ث	ذ	ث	ذ	ث	ذ	ث	ذ	ث	ذ	ث	ج
	محاسبة	-	-	-	-	٥	-	٦٣	١٦	٦٨	١٦	٨٤	
إدارة أعمال	-	-	-	-	-	-	١	٣	١	٣	٤		
الإجمالي	-	-	-	-	٥	-	٦٤	١٩	٦٩	١٩	٨٨		

بيان عددي بالطلاب الخريجين بكلية التجارة انجليزي انتساب موزعين حسب

التخصصات والتقديرية عن العام الجامعي ٢٠١٤ / ٢٠١٥

دور أول

التقديرية			ممتاز		جيد جدا		جيد		مقبول		الإجمالي		
التخصصات	ذ	ث	ذ	ث	ذ	ث	ذ	ث	ذ	ث	ذ	ث	ج
	محاسبة E	-	-	-	-	-	-	٢	-	٢	-	٢	

دور ثاني

التقديرية			ممتاز		جيد جدا		جيد		مقبول		الإجمالي		
التخصصات	ذ	ث	ذ	ث	ذ	ث	ذ	ث	ذ	ث	ذ	ث	ج
	محاسبة E	-	-	-	-	-	-	١	-	١	-	١	

**بيان عددي بالطلاب الخريجين بكلية التجارة تعليم مفتوح موزعين حسب
التخصصات والتقديرية عن العام الجامعي ٢٠١٤ / ٢٠١٥**

دور أول

التقديرية			ممتاز		جيد جدا		جيد		مقبول		الإجمالي	
التخصصات	ذ	ث	ذ	ث	ذ	ث	ذ	ث	ذ	ث	ج	
	إدارة مؤسسات	-	-	١	٤	١١	١٢	٧١	٣٤	٨٣	٥٠	١٣٣
نظم المعلومات	-	-	-	-	-	٩	١٤	١٣	١٤	٢٢	٣٦	
الإجمالي	-	-	١	٤	١١	٢١	٨٥	٤٧	٩٧	٧٢	١٦٩	

دور ثاني

التقديرية			ممتاز		جيد جدا		جيد		مقبول		الإجمالي	
التخصصات	ذ	ث	ذ	ث	ذ	ث	ذ	ث	ذ	ث	ج	
	إدارة مؤسسات	-	-	٤	٤	٤٥	٥٨	٦١	٤٣	١١٠	١٠٥	٢١٥
نظم المعلومات	-	-	-	-	٦	٢٠	٢٤	١٨	٣٠	٣٨	٦٨	
الإجمالي	-	-	٤	٤	٥١	٧٨	٨٥	٦١	١٤٠	١٤٣	٢٨٣	

**بيان عددي بالطلاب الخريجين بكلية التجارة تعليم مفتوح بالوادي الجديد موزعين حسب
التخصصات والتقديرية عن العام الجامعي ٢٠١٤ / ٢٠١٥**

دور ثاني

التقديرية			ممتاز		جيد جدا		جيد		مقبول		الإجمالي	
التخصصات	ذ	ث	ذ	ث	ذ	ث	ذ	ث	ذ	ث	ج	
	إدارة مؤسسات	-	-	١	٣	١	٨	٣	٤	٥	١٥	٢٠
نظم المعلومات	-	-	٣	-	١٦	١٠	٧	٧	٢٦	١٧	٤٣	
الإجمالي	-	-	٤	٣	١٧	١٨	١٠	١١	٣١	٣٢	٦٣	

**بيان عددي بالطلاب الخريجين بكلية التربية بأسسيوط (تعليم عام) موزعين حسب
التخصصات والتقديرية عن العام الجامعي ٢٠١٤ / ٢٠١٥**

دور أول

التقديرية			ممتاز		جيد جدا		جيد		مقبول		الإجمالي		
التخصصات	ذ	ث	ذ	ث	ذ	ث	ذ	ث	ذ	ث	ذ	ث	ج
	علم نفس	-	٣	١	٣٥	-	٩	-	-	-	١	٤٧	٤٨
الرياضيات	-	-	٥	١١	١٥	٢٤	٧	١٠	٢٧	٤٥	٧٢		
الكيمياء	-	-	-	٣	٢	٧	-	-	٢	١٠	١٢		
علوم بيولوجية	-	-	-	٩	١	٢	-	-	١	١١	١٢		
لغة انجليزية	-	-	٦	٤٥	٦	٣٠	٢	٤	١٤	٧٩	٩٣		
لغة عربية	-	-	١٣	٧٤	٤	٢٥	-	-	١٧	٩٩	١١٦		
لغة فرنسية	-	-	٦	٢٧	١٤	٦٧	٤	٢	٢٤	٩٦	١٢٠		
تاريخ	-	-	-	٣٣	٦	٢٢	١	١	٧	٥٦	٦٣		
الفيزياء	-	-	١	٢	١	٢	-	-	٢	٤	٦		
الجغرافيا	-	-	-	-	-	١	-	-	-	١	١		
فيزياء وكيمياء قديم	-	-	-	-	-	-	-	١	-	١	-	١	
الإجمالي	-	٣	٣٢	٢٣٩	٤٩	١٨٩	١٥	١٧	٩٦	٤٤٨	٥٤٤		

دور ثاني

التقديرية			ممتاز		جيد جدا		جيد		مقبول		الإجمالي		
التخصصات	ذ	ث	ذ	ث	ذ	ث	ذ	ث	ذ	ث	ذ	ث	ج
	لغة عربية	-	-	١	-	-	-	-	١	-	٢	٢	٢
لغة فرنسية	-	-	-	-	١	-	-	١	-	١	١	٢	
الرياضيات	-	-	-	-	-	-	٣	١	٣	١	٤	٤	
لغة انجليزية	-	-	-	-	-	-	-	٢	-	٢	٢	٢	
الإجمالي	-	-	١	١	١	-	٣	٥	٤	٦	١٠		

بيان عددي بالطلاب الخريجين بكلية التربية بأسسيوط (تعليم أساسي) موزعين حسب
التخصصات والتقديرية عن العام الجامعي ٢٠١٤ / ٢٠١٥

دور أول

التقديرية			ممتاز		جيد جدا		جيد		مقبول		الإجمالي		
التخصصات			ذ	ث	ذ	ث	ذ	ث	ذ	ث	ذ	ث	ج
الرياضيات			-	١	-	١٠	-	٣	-	-	-	١٤	١٤
علوم			-	-	١	٣	-	١	-	١	١	٥	٦
لغة عربية			-	١	٢	٢٨	٦	١٧	٣	١	١١	٤٧	٥٨
لغة انجليزية			-	-	-	١٠	٧	٣٦	٤	١١	١١	٥٧	٦٨
مواد اجتماعية			-	-	٧	٢٨	٧	٣٨	-	١	١٤	٦٧	٨١
الإجمالي			-	٢	١٠	٧٩	٢٠	٩٥	٧	١٤	٣٧	١٩٠	٢٢٧

دور ثاني

التقديرية			ممتاز		جيد جدا		جيد		مقبول		الإجمالي		
التخصصات			ذ	ث	ذ	ث	ذ	ث	ذ	ث	ذ	ث	ج
لغة عربية			-	-	-	-	-	١	-	-	-	١	١
مواد			-	-	-	-	-	-	-	١	-	١	١
الإجمالي			-	-	-	-	-	١	-	١	-	٢	٢

بيان عددي بالطلاب الخريجين بكلية التربية بأسسيوط (طفولة) موزعين حسب
التخصصات والتقديرية عن العام الجامعي ٢٠١٤ / ٢٠١٥

دور أول

التقديرية			ممتاز		جيد جدا		جيد		مقبول		الإجمالي		
التخصصات			ذ	ث	ذ	ث	ذ	ث	ذ	ث	ذ	ث	ج
طفولة			-	٣	-	٦٦	-	٢٨	-	١	-	٩٨	٩٨

دور ثاني

التقديرية			ممتاز		جيد جدا		جيد		مقبول		الإجمالي		
التخصصات			ذ	ث	ذ	ث	ذ	ث	ذ	ث	ذ	ث	ج
طفولة			-	-	-	-	-	٣	-	٢	-	٥	٥

**بيان عددي بالطلاب الخريجين بكلية الحقوق انتظام موزعين حسب
التخصصات والتقديرية عن العام الجامعي ٢٠١٤ / ٢٠١٥**

التقديرية			ممتاز		جيد جدا		جيد		مقبول		الإجمالي		
التخصصات			ذ	ث	ذ	ث	ذ	ث	ذ	ث	ذ	ث	ج
دور أول			٢	-	٤٧	٢٠	٥١٤	٢٢٠	٣٤٤	١٢٠	٩٠٧	٣٦٠	١٣٦٧
دور ثاني			-	-	-	-	١٢	١١	١٢٢	٩٨	١٣٤	١٠٩	٢٤٣
الإجمالي			٢	-	٤٧	٢٠	٥٢٦	٢٣١	٤٦٦	٢١٨	١٠٤١	٤٦٩	١٥١٠

**بيان عددي بالطلاب الخريجين بكلية الحقوق انتساب موزعين حسب
التخصصات والتقديرية عن العام الجامعي ٢٠١٤ / ٢٠١٥**

التقديرية			ممتاز		جيد جدا		جيد		مقبول		الإجمالي		
التخصصات			ذ	ث	ذ	ث	ذ	ث	ذ	ث	ذ	ث	ج
دور أول			-	-	١	-	٣٥	١٣	١٦٤	٦٥	٢٠٠	٧٨	٢٧٨
دور ثاني			-	-	-	-	٥	٤	١٢٠	٤٠	١٢٥	٤٤	١٦٩
الإجمالي			-	-	١	-	٤٠	١٧	٢٨٤	١٠٥	٣٢٥	١٢٢	٤٤٧

**بيان عددي بالطلاب الخريجين بكلية الحقوق تعليم مفتوح موزعين حسب
التخصصات والتقديرية عن العام الجامعي ٢٠١٤ / ٢٠١٥**

التقديرية			ممتاز		جيد جدا		جيد		مقبول		الإجمالي		
التخصصات			ذ	ث	ذ	ث	ذ	ث	ذ	ث	ذ	ث	ج
دور يناير			-	-	-	١	٨٢	٣٧	٤٧٤	١٥١	٥٥٦	١٨٩	٧٤٥
دور مايو			-	-	-	-	٢٠٨	٨٤	٨٦٧	٤٩١	١٠٧٥	٥٧٥	١٦٥٠
الإجمالي			-	-	-	١	٢٩٠	١٢١	١٣٤١	٦٤٢	١٦٣١	٧٦٤	٢٣٩٥

بيان عددي بالطلاب الخريجين بكلية التربية الرياضية موزعين حسب

التخصصات والتقديرية عن العام الجامعي ٢٠١٤ / ٢٠١٥

دور أول

التقديرات			ممتاز		جيد جدا		جيد		مقبول		الإجمالي		
التخصصات			ث	ذ	ث	ذ	ث	ذ	ث	ذ	ج	ث	ذ
إدارة رياضية			٢	٩	١٠	٣٠	٦٥	٩	١٤	-	١١٨	٢١	١٣٩
تدريب رياضي			١	٦	٤	٤٢	٥٥	٢	٤	-	١٠٧	٧	١١٤
تدريس التربية الرياضية			٧	١٣	٤٣	٦٠	٢٥	٩	١	-	٩٩	٥٩	١٥٨
الإجمالي			١٠	٢٨	٥٧	١٣٢	١٤٥	٢٠	١٩	-	٣٢٤	٨٧	٤١١

دور ثاني

التقديرات			ممتاز		جيد جدا		جيد		مقبول		الإجمالي		
التخصصات			ث	ذ	ث	ذ	ث	ذ	ث	ذ	ج	ث	ذ
إدارة رياضية			-	-	-	-	٦	١	٤	-	١٠	١	١١
تدريب رياضي			-	-	-	-	١٧	-	٦	-	٢٣	-	٢٣
تدريس التربية الرياضية			-	-	-	-	٣	١	-	١	٣	٢	٥
الإجمالي			-	-	-	-	٢٦	٢	١٠	١	٣٦	٣	٣٩

بيان عددي بالطلاب الخريجين بكلية التمريض موزعين حسب

التخصصات والتقديرية عن العام الجامعي ٢٠١٤ / ٢٠١٥

دور أول

التقديرية			ممتاز		جيد جدا		جيد		مقبول		الإجمالي		
التخصصات			ذ	ث	ذ	ث	ذ	ث	ذ	ث	ذ	ث	ج
عام			-	٢٣	-	١٢٠	-	٩٦	-	٢	-	٢٤١	٢٤١

دور ثاني

التقديرية			ممتاز		جيد جدا		جيد		مقبول		الإجمالي		
التخصصات			ذ	ث	ذ	ث	ذ	ث	ذ	ث	ذ	ث	ج
عام			-	-	-	٢	-	٤٢	-	٣	-	٤٧	٤٧

بيان عددي بالطلاب الخريجين المعهد الفني للتمريض موزعين حسب

التخصصات والتقديرية عن العام الجامعي ٢٠١٤ / ٢٠١٥

دور أول

التقديرية			ممتاز		جيد جدا		جيد		مقبول		الإجمالي		
التخصصات			ذ	ث	ذ	ث	ذ	ث	ذ	ث	ذ	ث	ج
عام			-	١٨	٦	٩٣	٧	٩٠	-	-	١٣	٢٠٥	٢١٨

دور ثاني

التقديرية			ممتاز		جيد جدا		جيد		مقبول		الإجمالي		
التخصصات			ذ	ث	ذ	ث	ذ	ث	ذ	ث	ذ	ث	ج
عام			-	-	١	-	٥	٧	٩	-	٦	١٦	٢٢

بيان عددي بالطلاب الخريجين بكلية التربية بالوادي (تعليم عام) موزعين حسب

التخصصات والتقديرية عن العام الجامعي ٢٠١٤ / ٢٠١٥

دور أول

التقديرية			ممتاز		جيد جدا		جيد		مقبول		الإجمالي		
التخصصات	ذ	ث	ذ	ث	ذ	ث	ذ	ث	ذ	ث	ذ	ث	ج
	الرياضيات	٤	٥	-	-	١	٢	-	-	٥	٧	١٢	
الفيزياء	٤	٢	-	-	٢	-	-	-	-	٦	٨		
علم نفس	٤	١٠	-	-	-	١	-	-	-	٤	١٥		
لغة انجليزية	-	٦	-	-	-	-	-	-	-	-	٦		
البيولوجي	٣	٢	-	-	-	-	-	-	-	٢	٥		
لغة عربية	-	-	-	-	١	-	١	-	١	٢	٢		
الإجمالي	١٥	٢٥	-	-	٤	٣	١	-	١	٢٠	٢٨	٤٨	

بيان عددي بالطلاب الخريجين بكلية التربية بالوادي (طفولة) موزعين حسب

التخصصات والتقديرية عن العام الجامعي ٢٠١٤ / ٢٠١٥

دور أول

التقديرية			ممتاز		جيد جدا		جيد		مقبول		الإجمالي		
التخصصات	ذ	ث	ذ	ث	ذ	ث	ذ	ث	ذ	ث	ذ	ث	ج
	طفولة	-	٣٨	-	-	-	-	١٠	-	-	-	-	٤٨

بيان عددي بالطلاب الخريجين بكلية التربية بالوادي (تعليم أساسي) موزعين حسب

التخصصات والتقديرية عن العام الجامعي ٢٠١٤ / ٢٠١٥

دور أول

التقديرية			ممتاز		جيد جدا		جيد		مقبول		الإجمالي		
التخصصات			ث	ذ	ث	ذ	ث	ذ	ث	ذ	ث	ذ	ج
لغة إنجليزية			٣	١٧	-	-	٧	٣	-	-	١٠	٢٠	٣٠
علوم			٧	٢	-	-	-	١	-	-	٧	٣	١٠
لغة عربية			٢٣	٧	-	-	٥	٤	-	-	٢٨	١١	٣٩
دراسات اجتماعية			٣	-	-	-	٦	٣	-	١	٤	٩	١٣
الإجمالي			٣٦	٢٦	-	-	١٨	١١	-	١	٥٤	٣٨	٩٢

دور ثاني

التقديرية			ممتاز		جيد جدا		جيد		مقبول		الإجمالي		
التخصصات			ث	ذ	ث	ذ	ث	ذ	ث	ذ	ث	ذ	ج
لغة إنجليزية			-	-	-	-	١	٢	١	١	١	٣	٥
مواد اجتماعية			-	-	-	-	١	-	-	-	-	١	١
الإجمالي			-	-	-	-	٢	٢	١	١	٤	٣	٦

بيان عددي بالطلاب الخريجين بكلية الخدمة الاجتماعية انتظام موزعين حسب

التخصصات والتقديرية عن العام الجامعي ٢٠١٤ / ٢٠١٥

التقديرية			ممتاز		جيد جدا		جيد		مقبول		الإجمالي		
التخصصات	ذ	ث	ذ	ث	ذ	ث	ذ	ث	ذ	ث	ذ	ث	ج
	دور أول	١	-	٧	٨٦	٩٦	٤٣٢	٤٦	٥٩	١٥٠	٥٧٧	٢٢٧	
دور ثاني	-	-	-	-	١٣	١٢	٦	٥	٩	١٧	٢٦		
الإجمالي	١	-	٧	٨٦	١٠٩	٤٤٤	٥٢	٦٤	١٥٩	٥٩٤	٧٥٣		

بيان عددي بالطلاب الخريجين بكلية الاجتماعية انتساب موزعين حسب

التخصصات والتقديرية عن العام الجامعي ٢٠١٤ / ٢٠١٥

التقديرية			ممتاز		جيد جدا		جيد		مقبول		الإجمالي		
التخصصات	ذ	ث	ذ	ث	ذ	ث	ذ	ث	ذ	ث	ذ	ث	ج
	دور أول	-	-	-	-	-	-	١٧	١١	١٧	١١	٢٨	
دور ثاني	-	-	-	-	١	-	١٣	٣	١٤	٣	١٧		
الإجمالي	-	-	-	-	١	-	٣٠	١٤	٣١	١٤	٤٥		

بيان عددي بالطلاب الخريجين بكلية الآداب انتظام موزعين حسب

التخصصات والتقديرية عن العام الجامعي ٢٠١٤ / ٢٠١٥

دور أول

التقديرية			ممتاز		جيد جدا		جيد		مقبول		الإجمالي		
التخصصات			ث	ذ	ث	ذ	ث	ذ	ث	ذ	ج	ث	ذ
لغة عربية			-	-	٨	-	١٢	١٠٩	٦	٢	١٣٧	١٢٣	١٤
لغة إنجليزية			١	-	٦	١	٨	٥٢	٣١	١٣	١١٢	٩٠	٢٢
جغرافيا عامة			-	-	٨	١	٤	٣٦	٨	٢	٥٩	٥٢	٧
جغرافيا خرائط			-	-	١	٦	١١	٩	-	-	٢٧	١٠	١٧
علم نفس			-	-	٢٠	٥	١١	٥٨	٦	١	١٠١	٨٤	١٧
إعلام			-	-	١٠	٢	٤	٤٩	٤	-	٦٩	٦٣	٦
تاريخ			-	-	١٧	-	١٦	٨٥	٧	٨	١٣٣	١٠٩	٢٤
لغات شرقية فارسي			-	-	٤	-	-	٧	-	-	١١	١١	-
أثار مصرية			-	-	٦	-	٢	٢٤	٤	٣	٣٩	٣٤	٥
لغة فرنسية			-	-	٢	-	٦	٥٣	٦	٢	٦٩	٦١	٨
فلسفة			-	-	٢	-	٥	٦٧	٤	١٤	٩٢	٨٣	٩
اجتماع			-	-	٥	-	٨	١٢٧	٣	١٧	١٦٠	١٤٩	١١
وثائق ومكتبات			-	-	٥	-	٦	٤٦	٣	٧	٦٧	٥٨	٩
لغات شرقية عبري			-	-	١	١	١	١	-	-	٤	٢	٢
أثار اسلامي			-	-	٣	٣	١	٩	١	١	١٧	١٢	٥
الإجمالي			١	-	٩٨	١٩	٩٥	٧٣٢	٤٢	١١٠	١٠٩٧	٩٤١	١٥٦

بيان عددي بالطلاب الخريجين بكلية الآداب انتظام موزعين حسب

التخصصات والتقديرية عن العام الجامعي ٢٠١٤ / ٢٠١٥

دور ثاني

التقديرية			مقبول		جيد		جيد جدا		ممتاز		التخصصات
ث	ذ	ج	ث	ذ	ث	ذ	ث	ذ	ث	ذ	
١	-	١	-	١	-	-	-	-	-	-	أثار
٥	٣	٢	٢	١	-	١	١	-	-	-	علم نفس
٤	٢	٢	١	٢	١	-	-	-	-	-	لغة عربية
٧	٦	١	٣	١	٣	-	-	-	-	-	لغة إنجليزية
٣٦	٢٧	٩	٩	٦	١٨	٣	-	-	-	-	اجتماع
٦	٥	١	٣	١	٢	-	-	-	-	-	جغرافيا عامة
٣	٣	-	١	-	٢	-	-	-	-	-	فلسفة
٦	٦	-	٣	-	٣	-	-	-	-	-	إعلام
٤	٢	٢	٢	١	-	١	-	-	-	-	وثائق ومكتبات
٣	٣	-	١	-	٢	-	-	-	-	-	لغات شرقية عبري
٧٥	٥٧	١٨	٢٥	١٣	٣١	٥	١	-	-	-	الإجمالي

بيان عددي بالطلاب الخريجين بكلية الآداب انتساب موزعين حسب

التخصصات والتقديرية عن العام الجامعي ٢٠١٤ / ٢٠١٥

دور أول

التقديرية			ممتاز		جيد جدا		جيد		مقبول		الإجمالي		
التخصصات	ذ	ث	ذ	ث	ذ	ث	ذ	ث	ذ	ث	ذ	ث	ج
	لغة عربية	-	-	١	-	-	-	١	-	٣	٣	٤	٤
لغة إنجليزية	-	-	-	١	-	-	-	-	-	-	١	-	١
تاريخ	-	-	-	-	-	-	-	-	٢	٣	٢	٣	٥
فلسفة	-	-	-	-	-	-	-	-	٢	-	٢	-	٢
اجتماع	-	-	-	-	-	٢	٥	٩	١٩	١١	٢٤	٣٥	
الإجمالي	-	-	١	١	٦	٢	١٦	٢٥	١٩	٣٢	٥١		

دور ثاني

التقديرية			ممتاز		جيد جدا		جيد		مقبول		الإجمالي		
التخصصات	ذ	ث	ذ	ث	ذ	ث	ذ	ث	ذ	ث	ذ	ث	ج
	اجتماع	-	-	-	-	-	-	٤	١	٢٤	١	٢٨	٢٩
لغة عربية	-	-	-	-	-	-	-	٣	-	٣	-	٣	
تاريخ	-	-	-	-	-	-	-	٢	-	٢	-	٢	
الإجمالي	-	-	-	-	-	-	٤	٦	٢٤	٦	٢٨	٣٤	

بيان عددي بالطلاب الخريجين بكلية التربية النوعية موزعين حسب

التخصصات والتقديرية عن العام الجامعي ٢٠١٤ / ٢٠١٥

دور أول

التقديرات			ممتاز		جيد جدا		جيد		مقبول		الإجمالي		
التخصصات			ذ	ث	ذ	ث	ذ	ث	ذ	ث	ذ	ث	ج
تربية فنية			-	١١	٤	٩١	٣	٢٩	-	-	٧	١٣١	١٣٨
تربية موسيقية			-	٥	٢	٨	٣	٥	١	١	٦	١٩	٢٥
الاقتصاد المنزلي			-	٤	-	١٧	-	٩	١	-	-	٣١	٣١
الإجمالي			-	٢٠	٦	١١٦	٦	٤٣	٢	١	١٣	١٨١	١٩٤

دور ثاني

التقديرات			ممتاز		جيد جدا		جيد		مقبول		الإجمالي		
التخصصات			ذ	ث	ذ	ث	ذ	ث	ذ	ث	ذ	ث	ج
تربية فنية			-	-	-	١	١	٤	٢	١	٣	٦	٩
تربية موسيقية			-	-	-	-	-	٢	-	-	-	٢	٢
الاقتصاد المنزلي			-	-	-	-	-	-	-	-	-	-	-
الإجمالي			-	-	-	١	١	٦	٢	١	٣	٨	١١

بيان عددي بالطلاب الخريجين بكلية حاسبات ومعلومات موزعين حسب

التخصصات والتقديرية عن العام الجامعي ٢٠١٤ / ٢٠١٥

دور أول

التقديرية			ممتاز		جيد جدا		جيد		مقبول		الإجمالي		
التخصصات			ث	ذ	ث	ذ	ث	ذ	ث	ذ	ج	ث	ذ
علوم الحاسب			-	١	٢	٣	٢	٢	٢	٦	١٨	٦	١٢
نظم المعلومات			-	-	١	٣	١٣	٢١	١٥	١٦	٦٩	٢٩	٤٠
تكنولوجيا المعلومات			-	-	-	٤	١٠	٣	٩	٢٩	٦	٢٣	
الإجمالي			-	١	٣	١٠	٣٣	١٨	٣١	٢٠	١١٦	٤١	٧٥

دور ثاني

التقديرية			ممتاز		جيد جدا		جيد		مقبول		الإجمالي		
التخصصات			ث	ذ	ث	ذ	ث	ذ	ث	ذ	ج	ث	ذ
علوم الحاسب			-	-	-	-	١	٥	٣	١٢	٢١	٨	١٣
نظم المعلومات			-	-	-	-	-	٥	١٠	١٩	٣٤	١٥	١٩
تكنولوجيا المعلومات			-	-	-	-	-	٢	٢	٧	١١	٤	٧
الإجمالي			-	-	-	-	١	١٢	١٥	٣٨	٦٦	٢٧	٣٩

**بيان عددي بالطلاب الخريجين بكلية الزراعة بالوادي ساعات معتمدة موزعين حسب
التخصصات والتقديرية عن العام الجامعي ٢٠١٤ / ٢٠١٥**

دور يناير

التقديرية			ممتاز		جيد جدا		جيد		مقبول		الإجمالي		
التخصصات			ذ	ث	ذ	ث	ذ	ث	ذ	ث	ذ	ث	ج
إنتاج حيواني			-	-	-	-	-	-	-	١	-	١	١
بساتين			-	-	-	-	-	-	١	٣	١	٤	
الإجمالي			-	-	-	-	-	-	١	٤	١	٥	

دور يونيه

التقديرية			ممتاز		جيد جدا		جيد		مقبول		الإجمالي		
التخصصات			ذ	ث	ذ	ث	ذ	ث	ذ	ث	ذ	ث	ج
إنتاج حيواني			١	٣	١	٤	-	٣	-	-	٢	١٠	١٢
دواجن			١	١	٢	٩	١	٦	١	١	٥	١٧	٢٢
محاصيل إنتاج نباتي			-	٢	١	-	١	-	-	-	٢	٢	٤
بساتين			-	٤	١	٤	٤	٦	١	٥	٦	١٩	٢٥
الإجمالي			٢	١٠	٥	١٧	٦	١٥	٢	٦	١٥	٤٨	٦٣

دور سبتمبر

التقديرية			ممتاز		جيد جدا		جيد		مقبول		الإجمالي		
التخصصات			ذ	ث	ذ	ث	ذ	ث	ذ	ث	ذ	ث	ج
علوم وتكنولوجيا الأغذية			-	٢	-	-	-	-	-	-	-	٢	٢
إنتاج دواجن			-	-	-	-	-	٢	٢	-	٢	٤	
إنتاج نباتي بساتين			-	-	-	-	١	-	٢	٣	٣	٦	
انتاج حيواني			-	-	-	-	-	-	-	١	-	١	
الإجمالي			-	٢	-	-	١	٢	٤	٤	٥	١٣	

بيان عددي بالطلاب الخريجين بكلية الطب البيطري بالوادي موزعين حسب

التخصصات والتقديرية عن العام الجامعي ٢٠١٤ / ٢٠١٥

دور أول

التقديرية			ممتاز		جيد جدا		جيد		مقبول		الإجمالي		
التخصصات			ذ	ث	ذ	ث	ذ	ث	ذ	ث	ذ	ث	ج
عام			-	-	-	-	-	٥	-	٢	-	٧	٧

دور ثاني

التقديرية			ممتاز		جيد جدا		جيد		مقبول		الإجمالي		
التخصصات			ذ	ث	ذ	ث	ذ	ث	ذ	ث	ذ	ث	ج
عام			لا يوجد										

بيان عددي بالطلاب الخريجين الوافدين بكليات الجامعة موزعين حسب جنسياتهم عن العام الجامعي ٢٠١٤ / ٢٠١٥

الإجمالي		ليبي		سوري		أردني		كويتي		البحرين		يمني		فلسطيني		سوداني		ماليري		الجنسية	
																				الكليات	
د	ث	د	ث	د	ث	د	ث	د	ث	د	ث	د	ث	د	ث	د	ث	د	ث		
٤	١	٣	-	-	١	-	-	-	-	-	-	١	٢	-	-	-	-	-	-	-	التجارة تعليم مفتوح
٣	١	٢	-	-	-	-	-	-	-	-	-	-	-	-	-	١	٢	-	-	-	الحقوق انتظام
٣	١	٢	-	-	١	١	-	-	-	-	-	-	١	-	-	-	-	-	-	-	الأداب انتظام
١٠	٣	٧	-	-	١	٢	-	-	-	-	-	١	٣	-	-	١	٢	-	-	-	الإجمالي



الطلاب الخريجون موزعين حسب المحافظات

تابع - بيان عددي بالطلاب الخريجين المنتظمون بكليات الجامعة عن العام الجامعي ٢٠١٤/٢٠١٥ موزعين حسب المحافظات

الإجمالي	الواديين	الأقصر	البحر الأحمر	الوادي الجديد	سيناء	مرسى مطروح	أسوان	قنا	سوهاج	أسيوط	المنيا	بنى سويف	الفيوم	الجيزة	السويس	الإسماعيلية	بور سعيد	دمياط	المنيا	الشرقية	الإسكندرية	البحيرة	كلر الشيخ	الغربية	المنوفية	القليوبية	القاهرة	المحافظات	
																												الكلية	
٢٠	-	-	-	٢٠	-	-	-	-	-	-	-	-	-	-	-	-	-	-	-	-	-	-	-	-	-	-	-	طالب	كلية التربية بالوادي عام
٢٨	-	-	-	٢٨	-	-	-	-	-	-	-	-	-	-	-	-	-	-	-	-	-	-	-	-	-	-	-	طالبة	
٤١	-	-	-	٤١	-	-	-	-	-	-	-	-	-	-	-	-	-	-	-	-	-	-	-	-	-	-	-	طالب	تعليم أساسي
٥٧	-	-	-	٥٧	-	-	-	-	-	-	-	-	-	-	-	-	-	-	-	-	-	-	-	-	-	-	-	طالبة	
-	-	-	-	-	-	-	-	-	-	-	-	-	-	-	-	-	-	-	-	-	-	-	-	-	-	-	-	طالب	طفولة
٤٨	-	-	-	٤٨	-	-	-	-	-	-	-	-	-	-	-	-	-	-	-	-	-	-	-	-	-	-	-	طالبة	
-	-	-	-	-	-	-	-	-	-	-	-	-	-	-	-	-	-	-	-	-	-	-	-	-	-	-	-	طالب	كلية التمريض
٢٨٨	-	-	-	٥	-	-	-	-	١	٢٧٨	١	-	-	-	-	-	-	-	-	-	-	-	-	-	-	-	٢	طالبة	
١٥٩	-	-	-	٢	-	-	-	-	٣٢	١٠٦	١٩	-	-	-	-	-	-	-	-	-	-	-	-	-	-	-	-	طالب	كلية الخدمة الاجتماعية
٥٩٤	-	-	-	٢٢	-	-	١	٢	١٠٥	٤٠٩	٥٥	-	-	-	-	-	-	-	-	-	-	-	-	-	-	-	-	طالبة	
١٧٤	٢	-	-	١	-	-	-	٢	-	١٦٨	-	-	-	-	-	-	-	-	-	-	-	-	-	-	-	-	١	طالب	كلية الآداب
٩٩٨	١	-	-	٤	٢	-	-	١	٣	٩٧٤	٣	١	-	-	-	-	-	-	-	-	١	-	-	-	-	-	٨	طالبة	
١٦	-	-	-	٢	-	-	-	-	-	١٤	-	-	-	-	-	-	-	-	-	-	-	-	-	-	-	-	-	طالب	كلية التربية النوعية
١٨٩	-	-	-	١٠	-	-	-	-	-	١٧٩	-	-	-	-	-	-	-	-	-	-	-	-	-	-	-	-	-	طالبة	
١١٤	-	٣	-	٢	-	-	٥	٩	٣٤	٥٦	١	-	-	-	-	-	-	-	-	١	١	١	١	-	-	-	-	طالب	كلية الحاسبات
٦٨	-	٦	١	-	-	-	٥	٨	١٠	٣٧	١	-	-	-	-	-	-	-	-	-	-	-	-	-	-	-	-	طالبة	والمعلومات
١٩	-	-	-	-	-	-	-	-	-	١٩	-	-	-	-	-	-	-	-	-	-	-	-	-	-	-	-	-	طالب	المعهد الفني للتمريض
٢٢١	-	-	-	-	-	-	-	-	-	٢٢٠	١	-	-	-	-	-	-	-	-	-	-	-	-	-	-	-	-	طالبة	
-	-	-	-	-	-	-	-	-	-	-	-	-	-	-	-	-	-	-	-	-	-	-	-	-	-	-	-	طالب	كلية طب بيطري الوادي
٧	-	-	-	٧	-	-	-	-	-	-	-	-	-	-	-	-	-	-	-	-	-	-	-	-	-	-	-	طالبة	
٣٣١٩	٥	٣	٢	٨٢	١	-	٥١	٢٤٣	٥١٧	٢٠٤٣	٣٢٣	١	١	٦	١	-	-	-	٣	٢	٢	٥	٣	١	-	٢	١٢	طالب	الإجمالي
٤٨٠٢	٢	١٠	٣	٣٠٢	٢	-	٣٠	١٣٣	٣١٧	٣٧٠٠	١٨٧	١	-	٢	١	١	١	-	١	٢	٧	١	٢	-	-	٢٦	٢٦	طالبة	

بيان عددي بالطلاب الخريجين المنتسبون بكليات الجامعة عن العام الجامعي ٢٠١٥/٢٠١٤ موزعين حسب المحافظات

الإجمالي	الوفاقين	الأقصر	البحر الأحمر	الوادي الجديد	سيناء	مرسى مطروح	أسوان	قنا	سوهاج	أسيوط	المنيا	بنى سويف	الفيوم	الجيزة	السويس	الإسماعيلية	بور سعيد	دمياط	الدقهلية	الشرقية	الإسكندرية	البحيرة	كفر الشيخ	الغربية	المنوفية	القاينية	القاهرة	المحافظات	
																												الكلية	
١٧٧	٨٧	-	-	-	-	-	-	٢	٥	١٤١	٢٢	١	١	-	-	-	-	-	-	-	٢	-	-	-	-	-	٢	طالب	كلية التجارة
-	-	-	-	-	-	-	-	٢	٢	٢٩	١٠	١	-	-	-	-	-	-	-	١	-	١	-	-	-	-	-	طالب	كلية التجارة E
٣٢٥	١٢٢	-	-	-	-	-	١٦	٢٤	٥٥	٢٢٢	٨	-	-	-	-	-	-	-	-	-	-	-	-	-	-	-	-	طالب	كلية الحقوق
٣١	١٤	-	-	-	-	-	٧	١٤	٢٨	٧١	٢	-	-	-	-	-	-	-	-	-	-	-	-	-	-	-	-	طالب	كلية الخدمة الاجتماعية
٢٥	٦٠	-	-	-	-	-	-	-	٦	١٨	٥	-	-	-	-	-	-	-	-	-	-	-	-	-	-	-	-	طالب	كلية الآداب
٥٦١	٢٨٣	-	-	-	-	-	١٧	٢٦	٦٦	٤٠٦	٢٧	١	١	-	-	١	-	-	-	-	٢	-	-	-	-	-	٢	طالب	الإجمالي
-	-	-	-	١	-	-	٧	١٦	٣١	٢١٠	١٤	١	-	١	-	-	-	-	-	١	-	١	-	-	-	-	-	طالبية	

بيان عددي بالطلاب الخريجين نظام الساعات المعتمدة بكليات الجامعة عن العام الجامعي ٢٠١٤/٢٠١٥ موزعين حسب المحافظات

المحافظة	الكلية	القاهرة	القليوبية	المنوفية	الغربية	كفر الشيخ	البحيرة	الإسكندرية	الشرقية	الدقهلية	دمياط	بورسعيد	الإسماعيلية	السويس	الجيزة	الفيوم	بنى سويف	المنيا	أسيوط	سوهاج	قنا	أسوان	مرسى مطروح	سيناء	الوادي الجديد	البحر الأحمر	الأقصر	الواديين	الإجمالي
		طالب	طالبة	طالب	طالبة	طالب	طالبة	طالب	طالبة	طالب	طالبة	طالب	طالبة	طالب	طالبة	طالب	طالبة	طالب	طالبة	طالب	طالبة	طالب	طالبة	طالب	طالبة	طالب	طالبة	طالب	طالبة
كلية العلوم	١	-	-	-	-	-	-	-	-	-	-	-	-	-	-	-	-	١	٩٨	٢	-	-	-	-	-	-	-	-	١٠٧
كلية الهندسة	٣	-	-	-	-	-	-	-	-	-	-	-	-	-	-	-	-	-	٩	٦	١	-	-	-	-	-	-	-	٢١
كلية الزراعة	-	-	-	-	-	-	-	-	-	-	-	-	-	-	-	-	-	-	٢	٢	-	٣	-	١	-	-	-	-	٦٨
كلية الصيدلة إكلينيكية	-	-	-	-	-	-	-	-	-	-	-	-	-	-	-	-	-	-	٦	٧	-	١	-	-	-	-	-	-	١٥
كلية الطب البيطري	-	-	-	-	-	-	-	-	-	١	-	-	-	-	-	-	-	٣	٢	-	-	-	-	-	-	-	-	-	٧
الزراعة بالوادي	-	-	-	-	-	-	-	-	-	-	-	-	-	-	-	-	-	-	-	-	-	-	-	-	٢٠	-	-	-	٢٠
الإجمالي	٤	١	١	١	١	١	١	٢	-	١	-	-	١	-	-	-	٢	٤	١٧٨	٣٣	١١	٥	١	١	٢٠	-	-	-	٢٣٨
	طالبية	-	-	-	-	٢	١	-	-	١	١	-	١	-	-	-	-	٧	٣٧٦	٢٣	١١	٥	١	١	٥٧	-	-	-	٥٠٢

بيان عددي بالطلاب الخريجين تعليم مفتوح بكليات الجامعة عن العام الجامعي ٢٠١٤/٢٠١٥ موزعين حسب المحافظات

المحافظات	الكلية		القاهرة	القليوبية	المنوفية	الغربية	كفر الشيخ	البحيرة	الإسكندرية	الشرقية	الدقهلية	دمياط	بورسعيد	الإسماعيلية	السويس	الجيزة	الفيوم	بنى سويف	المنيا	أسيوط	سوهاج	قنا	أسوان	مرسى مطروح	سيناء	الوادى الجديد	البحر الأحمر	الأقصر	الوادى النصارى	الإجمالي
	طالب	طالبة																												
كلية التجارة بأسيوط	طالب	١	١	-	-	-	-	-	-	-	-	-	-	-	-	-	-	-	٥	٢١٨	٤	-	-	-	-	-	-	-	٤	٢٤٧
	طالبة	٢	-	-	-	-	-	-	-	-	-	-	-	-	-	-	-	-	-	٢	١٩٧	٤	-	-	-	-	-	-	-	٢١٥
كلية التجارة بالوادى	طالب	-	-	-	-	-	-	-	-	-	-	-	-	-	-	-	-	-	-	-	-	-	-	-	-	-	-	-	-	٣١
	طالبة	-	-	-	-	-	-	-	-	-	-	-	-	-	-	-	-	-	-	-	-	-	-	-	-	-	-	-	-	٢٢
كلية الحقوق بأسيوط	طالب	-	-	-	-	-	-	-	-	-	-	-	-	-	-	-	-	-	٣٧١	٦٧٢	٥٠٥	-	-	-	-	-	-	-	-	١١٣١
	طالبة	-	-	-	-	-	-	-	-	-	-	-	-	-	-	-	-	-	٢٤١	٣٠١	١٩٥	-	-	-	-	-	-	-	-	٧٦٤
الإجمالي	طالب	١	-	-	-	-	-	-	-	-	-	-	-	-	-	-	-	-	٣٧٦	٨٩٠	٥٠٩	١	-	-	-	-	-	-	-	١٨٩٩
	طالبة	٢	-	-	-	-	-	-	-	-	-	-	-	-	-	-	-	-	٢٤٣	٨٤٩	١٩٩	-	-	-	-	-	-	-	-	١٠١١



الفصل الثالث

طلاب الدراسات العليا

أولاً:- الطلاب المقيدون.

ثانياً:- الطلاب الخريجون.

AU-ADU-DC-FRM-023

رقم وتاريخ الإصدار: ٢٠١٥/٠٥/٠١-٠١



إدارة الإحصاءات المركزية

الطلاب المقيدون بالدراسات العليا

**بيان عددي بالطلاب المقيدین دراسات عليا بكليات الجامعة
عن العام الجامعي ٢٠١٥ / ٢٠١٦**

الكليات	الدرجة		دبلوم		ماجستير		دكتوراه		الإجمالي	
	ذ	ث	ذ	ث	ذ	ث	ذ	ث	ذ	ث
كلية العلوم	١٤	٣٥	١٤	٢٩	١٤	١٥	٤٢	٧٩	١٢١	٠
كلية الهندسة	٢٧	٢٧	٩٨	٥٨	١٦	٦	١٤١	٩١	٢٣٢	٠
كلية الزراعة	-	-	١٥٠	٩٠	٦٩	٦٤	٢١٩	١٥٤	٣٧٣	٠
كلية الطب	-	-	٧٥٢	٦٦٢	٣٣٥	٢٨٤	١٠٨٧	٩٤٦	٢٠٣٣	٠
كلية الصيدلة	١١	٥٠	١٢	٦٤	٣	٢	٢٦	١١٦	١٤٢	٠
كلية الطب البيطري	٢٦	٣٨	١٦	٣٨	٥	١٠	٤٧	٨٦	١٣٠٣	٠
كلية التجارة	٣١٠	٢٧٠	٤٠	٤٠	٣١	١٩	٣٨١	٣٢٩	٧١٠	٠
كلية التربية بأسبوط	٢٠٨٩	٤٠٠٦	١٣	٢٧	٣	١٢	٢١٠٥	٤٠٤٥	٦١٥٠	٠
كلية الحقوق	٤٤٤٢	١٦٤٦	٤	-	٢١٣	٥٤	٤٦٥٩	١٧٠٠	٦٣٥٩	٠
كلية التربية الرياضية	٢٣	١٢	٣٠	٨	١٤	٤	٦٧	٢٤	٩١	٠
كلية التمريض	-	٦	٧	٢١٦	٤	٥٩	١١	٢٨١	٢٩٢	٠
كلية التربية بالوادي الجديد	١٥٨	٤٣٥	٧	٧	-	١	١٦٥	٤٤٣	٦٠٨	٠
كلية الخدمة الاجتماعية	٢٧	٥٥	٣٨	٨٣	١٩	٢١	٨٤	١٥٩	٢٤٣	٠
كلية الآداب	٥	١٦	٣٧	٧٢	١٤	٢٥	٥٦	١١٣	١٦٩	٠
كلية التربية النوعية	-	-	١٣	٤١	٣	١٤	١٦	٥٥	٧١	٠
كلية الحاسبات والمعلومات	-	-	١٤	١٩	٨	٣	٢٢	٢٢	٤٤	٠
معهد جنوب مصر للأورام	-	-	٤	٤	٤	٥	٨	٩	١٧	٠
معهد السكر	٢٠	٤	٦	٥	١	-	٢٧	٩	٣٦	٠
كلية الآداب بالوادي الجديد	-	-	٣	٩	٦	٧	٩	١٦	٢٥	٠
كلية العلوم بالوادي الجديد	-	-	١	١	٧	٤	٨	٥	١٣	٠
التربية الرياضية بالوادي الجديد	١	-	١٩	٣	١	٤	٢١	٧	٢٨	٠
الإجمالي	٧١٥٣	٦٦٠٠	١٢٧٨	١٤٧٦	٧٧٠	٦١٣	٩٢٠١	٨٦٨٩	١٧٨٩٠	٠

رسم بياني يوضح عدد الطلاب المقيدين بالدراسات العليا عن العام الجامعي ٢٠١٥/٢٠١٦

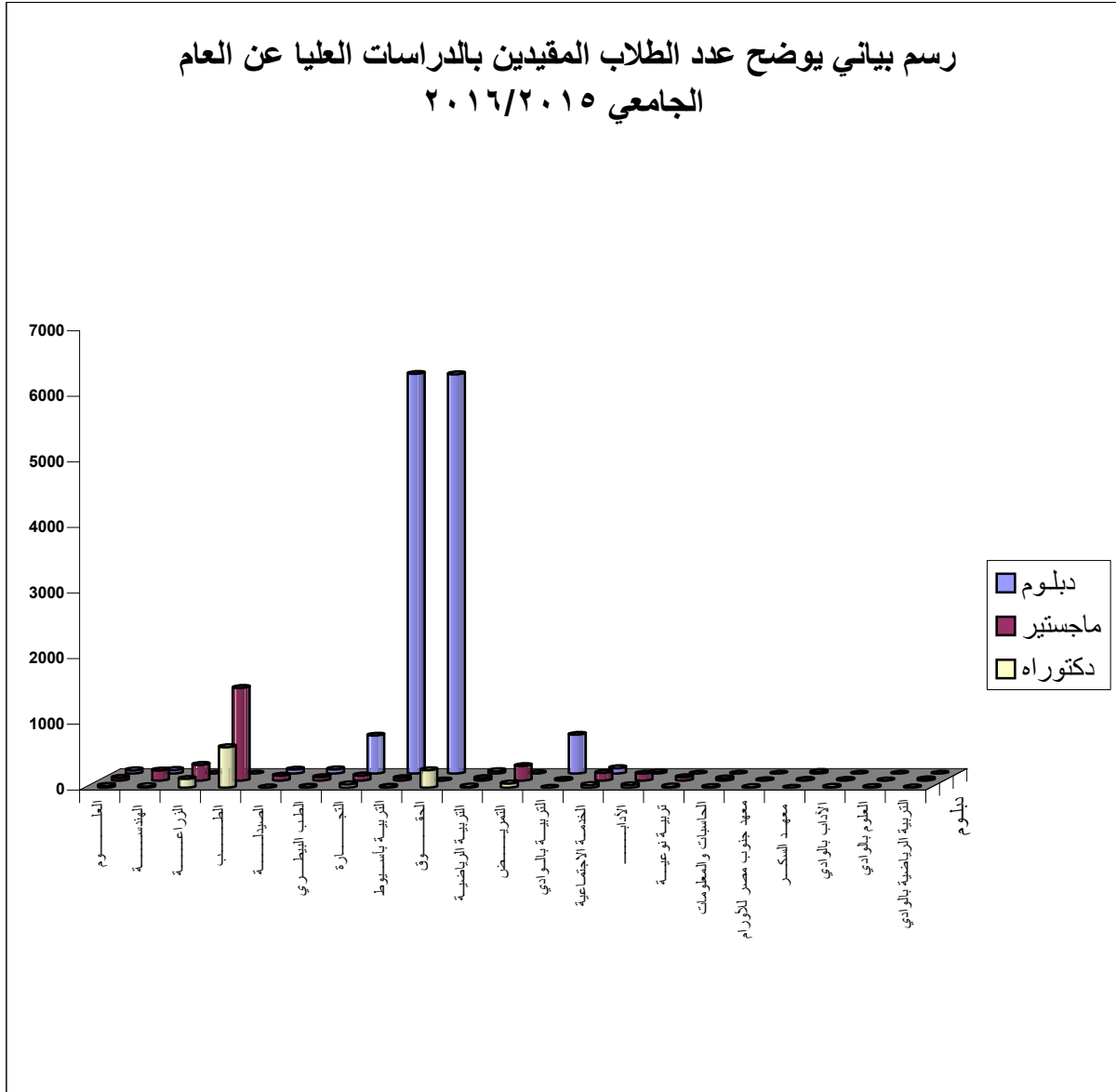

بيان عددي بالطلاب المقيدین بالدراسات العليا بكلية العلوم

عن العام الجامعي ٢٠١٥ / ٢٠١٦

الإجمالي		دكتوراه		ماجستير		دبلوم		الدرجة	
ج	ث	ذ	ث	ذ	ث	ذ	ث	ذ	
٢٦	٢٣	٢	-	-	-	-	٢٣	٣	ميكروبيولوجي
٦	٥	١	-	-	-	-	٥	١	فيزياء حيوية
٣	٢	١	-	-	-	-	٢	١	فيزياء نووية
١٤	٥	٩	-	-	-	-	٥	٩	كيمياء تحليلية
١٢	٩	٣	٣	١	٦	٢	-	-	رياضيات
٢٠	١٠	١٠	٦	٨	٤	٢	-	-	فيزياء
١٥	٩	٦	٢	٣	٧	٣	-	-	كيمياء
٩	٣	٦	١	١	٢	٥	-	-	جيولوجيا
٨	٨	-	٣	-	٥	-	-	-	علم الحيوان
٨	٥	٣	-	١	٥	٢	-	-	علم النبات
١٢١	٧٩	٤٢	١٥	١٤	٢٩	١٤	٣٥	١٤	الإجمالي

**بيان عددي بالطلاب المقيدون بالدراسات العليا بكلية الهندسة
عن العام الجامعي ٢٠١٥ / ٢٠١٦**

الدرجة	دبلوم		ماجستير		دكتوراه		الإجمالي		التخصصات
	ذ	ث	ذ	ث	ذ	ث	ذ	ث	
قسم الهندسة المدنية	٢٠	٨	٦٠	١٤	٥	-	٨٥	٢٢	١٠٧
، ، الميكانيكية	٤	٣	١٠	١	٣	١	١٧	٥	٢٢
، ، الكهربائية	٢	١٣	٢٥	٢٦	٣	١	٣٠	٤٠	٧٠
، ، التعدين والفلزات	-	-	٢	٢	١	-	٣	٢	٥
، ، المعمارية	١	٣	١	١٥	٤	٤	٦	٢٢	٢٨
الإجمالي	٢٧	٢٧	٩٨	٥٨	١٦	٦	١٤١	٩١	٢٣٢

بيان عددي بالطلاب المقيدین بالدراسات العليا بكلية الزراعة

عن العام الجامعي ٢٠١٥ / ٢٠١٦

التخصصات	الدرجة		دكتوراه		ماجستير		دبلوم		الإجمالي
	ث	ذ	ث	ذ	ث	ذ	ث	ذ	
الفاكهة	-	-	٧	٥	١٢	١٣	-	-	٣٧
الخضر	-	-	٤	٢	٤	١١	-	-	٢١
الزينة	-	-	-	-	٢	١	-	-	٣
أمراض نبات	-	-	٥	٥	٢	٢	-	-	١٤
وقاية نبات	-	-	٥	٨	١٠	٤	-	-	٢٧
محاصيل	-	-	٧	١٧	١١	١٤	-	-	٤٩
اقتصاد زراعي	-	-	٩	١٢	١٤	٢٨	-	-	٦٣
اجتماع ريفي	-	-	٣	٣	٦	٧	-	-	١٩
إرشاد زارعي	-	-	-	-	-	١	-	-	١
تكنولوجيا الأغذية	-	-	٦	٣	٥	١٥	-	-	٢٩
الوراثة	-	-	٢	-	٦	٥	-	-	١٣
الألبان	-	-	٧	٢	٤	٢	-	-	١٥
أراضي ومياه	-	-	٣	٩	٤	٢١	-	-	٣٧
إنتاج حيواني	-	-	٣	١	٥	١٣	-	-	٢٢
إنتاج دواجن	-	-	٣	٢	٥	١٣	-	-	٢٣
الإجمالي	-	-	٦٤	٦٩	٩٠	١٥٠	-	-	٣٧٣

**بيان عددي بالطلاب المقيدین بالدراسات العليا بكلية الطب
عن العام الجامعي ٢٠١٥ / ٢٠١٦**

التخصصات	درجة		دكتوراه		ماجستير		دبلوم		الإجمالي
	ذ	ث	ذ	ث	ذ	ث	ذ	ث	
التوليد وأمراض النساء	-	-	١٢	٦	٦٢	٦٣	-	-	١٤٣
جراحة القلب والصدر	-	-	١٦	-	٤٦	٨	-	-	٧٠
باطولوجيا إكلينيكية	-	-	٨	٣٢	٦٦	٢١	-	-	١٢٧
طفيليات	-	-	-	٤	٣	١	-	-	٨
باطولوجيا	-	-	-	٥	٦	٢	-	-	١٣
فسيولوجيا	-	-	-	٤	٥	-	-	-	٩
جراحة المسالك البولية والتناسلية	-	-	١٧	-	-	٢٠	-	-	٣٧
التخدير والعناية المركزة الجراحية	-	-	٢٦	٨	٢٨	٥٦	-	-	١١٨
السمعيات	-	-	٢	٦	-	-	-	-	٨
ميكروبيولوجيا	-	-	-	٥	٧	٥	-	-	١٧
أمراض الكلي	-	-	٦	٥	١٦	٢٤	-	-	٥١
أشعة تشخيصية	-	-	٣٠	٢١	٥٦	٢١	-	-	١٢٨
الطب الشرعي والسموم الإكلينيكية	-	-	-	-	٤	٦	-	-	١٠
التشريح	-	-	٤	٧	٨	٥	-	-	٢٤
الأمراض العصبية	-	-	٧	٦	١٧	٢٧	-	-	٥٧
أمراض الدم الإكلينيكية	-	-	١	٩	١٢	٢	-	-	٢٤
جراحة العظام	-	-	٣٧	-	-	١٠٣	-	-	١٤٠
هستولوجيا	-	-	-	١٠	٧	-	-	-	١٧
الصحة العامة وطب المجتمع	-	-	٢	٥	٦	-	-	-	١٣
طب القلب والأوعية الدموية	-	-	١٢	٩	٨	٨	-	-	٣٧
فارما كولوجي	-	-	٢	٤	٢	٢	-	-	١٠
جراحة المخ والأعصاب	-	-	٦	-	-	١٧	-	-	٢٣
الإجمالي	-	-	١٨٨	١٤٦	٣٥٩	٣٩١	-	-	١٠٨٤

تابع - بيان عددي بالطلاب المقيدین بالدراسات العليا بكلية الطب

عن العام الجامعي ٢٠١٥ / ٢٠١٦

الإجمالي			دكتوراه		ماجستير		دبلوم		الدرجة
ح	ث	ذ	ث	ذ	ث	ذ	ث	ذ	التخصصات
١٠٨٤	٥٠٥	٥٧٩	١٤٦	١٨٨	٣٥٩	٣٩١	-	-	تابع ما قبله
١	-	١	-	١	-	-	-	-	جراحة الأطفال
٢٠٧	١١٩	٨٨	٢٦	٢٠	٩٣	٦٨	-	-	طب الأطفال
١٤٣	٦٩	٧٤	٣٠	٣٠	٣٩	٤٤	-	-	الأمراض الباطنه
١٣٥	٧	١٢٨	-	١٦	٧	١١٢	-	-	الجراحة
٧٨	٤٢	٣٦	١٦	٢٢	٢٦	١٤	-	-	طب المناطق الحارة والجهاز الهضمي
٥٥	٣٠	٢٥	١٥	٩	١٥	١٦	-	-	الأمراض الصدرية
٦٣	٣١	٣٢	٢	١٦	٢٩	١٦	-	-	الأنف والأذن والحنجرة
٢	١	١	١	١	-	-	-	-	التخاطب
٣٦	٢٩	٧	١٠	٣	١٩	٤	-	-	علاج الأورام
٢٦	٢٢	٤	٣	-	١٩	٤	-	-	الطب النووي
٨	-	٨	-	٨	-	-	-	-	جراحة الأوعية الدموية
٨	-	٨	-	٨	-	-	-	-	جراحة التجميل
٩٠	١٥	٧٥	٨	١	٧	٧٤	-	-	الأمراض الجلدية والتناسلية
٤٤	٢٧	١٧	٦	١١	٢١	٦	-	-	طب وجراحة العيون
٣٩	٣٦	٣	١٥	١	٢١	٢	-	-	الطب الطبيعي والتأهيل والروماتيزم
١٤	١٣	١	٦	-	٧	١	-	-	الكيمياء الحيوية
٢٠٣٣	٩٤٦	١٠٨٧	٢٨٤	٣٣٥	٦٦٢	٧٥٢	-	-	الإجمالي

بيان عددي بالطلاب المقيدین بالدراسات العليا بكلية الصيدلة

عن العام الجامعي ٢٠١٥ / ٢٠١٦

الإجمالي			دكتوراه		ماجستير		دبلوم		الدرجة
ج	ث	ذ	ث	ذ	ث	ذ	ث	ذ	التخصصات
٤	٣	١	١	-	٢	١	-	-	كيمياء تحليلية صيدلية
٢	-	٢	-	-	-	٢	-	-	كيمياء طبية
٤	٢	٢	-	١	٢	١	-	-	كيمياء عضوية صيدلية
٥	٥	-	-	-	٥	-	-	-	صيدلانيات
٥٥	٤٤	١١	-	١	٣	١	٤١	٩	صيدلة إكلينيكية
٢	١	١	-	-	١	١	-	-	كيمياء حيوية
٤	٤	-	-	-	٤	-	-	-	صيدلة صناعية
٢	٢	-	١	-	١	-	-	-	عقاقير
١	١	-	-	-	١	-	-	-	فارما كولوجي
٥٢	٤٥	٧	-	١	٤٥	٦	-	-	ميكروبيولوجي
١١	٩	٢	-	-	-	-	٩	٢	تكنولوجيا صيدلية
١٤٢	١١٦	٢٦	٢	٣	٦٤	١٢	٥٠	١١	الإجمالي

بيان عددي بالطلاب المقيدین بالدراسات العليا بكلية الطب البيطري

عن العام الجامعي ٢٠١٥ / ٢٠١٦

الإجمالي			دكتوراه		ماجستير		دبلوم		الدرجة
ح	ث	ذ	ث	ذ	ث	ذ	ث	ذ	التخصصات
١١	٥	٦	-	١	٢	٣	٣	٢	جراحة الحيوان
١٠	٩	١	٣	-	٦	١	-	-	الرقابة علي الألبان
١٢	٧	٥	١	-	٦	٥	-	-	الرقابة علي اللحوم والأسماك ومنتجاتها
٦	٦	-	-	-	-	-	٦	-	كيمياء تحليل الأغذية
١٨	١٠	٨	-	-	-	-	١٠	٨	مراقبة الأغذية
٥	٥	-	٢	-	٣	-	-	-	تشخيص معملي وإكلينيكي
٢	-	٢	-	-	-	٢	-	-	أمراض الأسماك ورعايتها
٩	٤	٥	٢	٣	٢	٢	-	-	أمراض الدواجن
٦	-	٦	-	-	-	-	-	٦	أمراض الطيور
٤	٤	-	١	-	٣	-	-	-	الباثولوجيا و الباثولوجيا الإكلينيكية
٤	٣	١	-	-	٣	١	-	-	الطب الشرعي والسموم
٤	-	٤	-	-	-	-	-	٤	التوليد والتناسليات
١	١	-	-	-	١	-	-	-	تشريح الحيوان
٢	-	٢	-	١	-	١	-	-	تغذية الحيوان
٢	٢	-	١	-	١	-	-	-	صحة الحيوان
٤	٣	١	-	-	٣	١	-	-	سلوكيات الحيوان
٣	٣	-	-	-	٣	-	-	-	الطفيليات
١	١	-	-	-	١	-	-	-	الفيولوجيا
٤	٤	-	-	-	٤	-	-	-	ميكروبيولوجيا المناعة
٢٥	١٩	٦	-	-	-	-	١٩	٦	ميكروبيولوجيا الحيوان
١٣٣	٨٦	٤٧	١٠	٥	٣٨	١٦	٣٨	٢٦	الإجمالي

**بيان عددي بالطلاب المقيدون بالدراسات العليا بكلية التجارة
عن العام الجامعي ٢٠١٥ / ٢٠١٦**

الدرجة	دبلوم		ماجستير		دكتوراه		الإجمالي		التخصصات
	ث	ذ	ث	ذ	ث	ذ	ث	ذ	
د. مراجعته وضرائب	١٨٨	٢٠٥	-	-	-	-	١٨٨	٢٠٥	
د. مصارف ومؤسسات	٥١	٧٢	-	-	-	-	٥١	٧٢	
د. تنمية إدارية	٢١	٢٣	-	-	-	-	٢١	٢٣	
د. إدارة مستشفيات	٧	٣	-	-	-	-	٧	٣	
د. تأمين مهني	٣	٧	-	-	-	-	٣	٧	
محاسبة	-	-	١٠	١٠	١٠	١١	-	-	
علوم إدارية	-	-	٦	٦	١٠	٩	-	-	
اقتصاد	-	-	١	٥	٦	٣	-	-	
إحصاء وتأمين	-	-	١	٣	-	٣	-	-	
علوم سياسية	-	-	١	٧	١٤	١٤	-	-	
الإجمالي	٢٧٠	٣١٠	٤٠	٤٠	٤٠	٤٠	٣٢٩	٣٨١	٧١٠

**بيان عددي بالطلاب المقيدون بالدراسات العليا بكلية التربية بأسسيوط
عن العام الجامعي ٢٠١٥ / ٢٠١٦**

الدرجة	دبلوم		ماجستير		دكتوراه		الإجمالي		التخصصات
	ذ	ث	ذ	ث	ذ	ث	ذ	ث	
أصول التربية	-	-	٣	١٦	١	٣	٤	١٩	٢٣
علم النفس التربوي	-	-	٣	٥	١	٢	٤	٧	١١
مناهج وطرق تدريس	-	-	٣	٤	١	٦	٤	١٠	١٤
تربية الطفل	-	-	٤	٢	-	١	٤	٣	٧
دبلوم عام في التربية نظام العامين	٥٢٢	٢٠٠٠	-	-	-	-	-	-	٢٥٢٢
دبلومه مهنية	٣٦٧	٨٠٠	-	-	-	-	-	-	١١٦٧
دبلومه خاصة	٦٠٠	٣٠٦	-	-	-	-	-	-	٩٠٦
دبلوم عام في التربية نظام العام الواحد	٦٠٠	٩٠٠	-	-	-	-	-	-	١٥٠٠
الإجمالي	٢٠٨٩	٤٠٠٦	١٣	٢٧	٣	١٢	٢١٠٥	٤٠٤٥	٦١٥٠

بيان عددي بالطلاب المقيدون بالدراسات العليا بكلية الحقوق

عن العام الجامعي ٢٠١٥ / ٢٠١٦

الإجمالي			دكتوراه		ماجستير		دبلوم		الدرجة
ج	ث	ذ	ث	ذ	ث	ذ	ث	ذ	التخصصات
١٦٥٤	٤٧٨	١١٧٦	١	٦٦	-	١	٤٦٧	١١٠٩	د. القانون العام
١٥٢١	٤٤٥	١٠٧٦	٩	١٦	-	١	٤٣٦	١٠٥٩	د. القانون الخاص
٢٨٠	٧٠	٢١٠	-	-	-	-	٧٠	٢١٠	د. الفقه الإسلامي
٢٣٦	٥١	١٨٥	-	-	-	-	٥١	١٨٥	د. الإجراءات القضائية
٣٩٧	٨٨	٣٠٩	٨	٣٠	-	-	٨٠	٢٧٩	د. القانون المدني
٦١٦	١٤٨	٤٦٨	-	-	-	-	١٤٨	٤٦٨	د. العلوم الإدارية
٦٤٤	١٥٠	٤٩٤	-	-	-	-	١٥٠	٤٩٤	د. حقوق الإنسان
٥٦٥	١٨٠	٣٨٥	-	-	-	-	١٨٠	٣٨٥	د. التحكيم
٨١	١٤	٦٧	-	-	-	-	١٤	٦٧	د. الاستثمارات والتجارة الدولية
٥٥	١٧	٣٨	١٧	٣٦	-	٢	-	-	القانون الدولية العام
٢١	٤	١٧	٤	١٧	-	-	-	-	القانون التجاري
٦	-	٦	-	٦	-	-	-	-	المالية العامة
٢٦٧	٥٤	٢١٣	٤	٢٧	-	-	٥٠	١٨٦	العلوم الجنائية
١٦	١	١٥	١	١٥	-	-	-	-	الشريعة الإسلامية
٦٣٥٩	١٧٠٠	٤٦٥٩	٥٤	٢١٣	-	٤	١٦٤٦	٤٤٤٢	الإجمالي

**بيان عددي بالطلاب المقيدون بالدراسات العليا بكلية التربية الرياضية
عن العام الجامعي ٢٠١٥ / ٢٠١٦**

الدرجة		دبلوم		ماجستير		دكتوراه		الإجمالي	
ذ	ث	ذ	ث	ذ	ث	ذ	ث	ذ	ث
التخصصات									
٦	١	٩	٢	٢	١	١٧	٤	٢١	
١٧	١١	٣	٢	٦	-	٢٦	١٣	٣٩	
-	-	٨	٢	٣	١	١١	٣	١٤	
-	-	٨	١	٢	٢	١٠	٣	١٣	
-	-	٢	١	١	-	٣	١	٤	
٢٣	١٢	٣٠	٨	١٤	٤	٦٧	٢٤	٩١	الإجمالي

بيان عددي بالطلاب المقيدون بالدراسات العليا بكلية التمريض

عن العام الجامعي ٢٠١٥ / ٢٠١٦

الإجمالي		دكتوراه		ماجستير		دبلوم		الدرجة	
ج	ث	ذ	ث	ذ	ث	ذ	ث	ذ	
٥٩	٥٧	٢	١٥	٢	٤٢	-	-	-	تمريض البالغين
٦٠	٦٠	-	٧	-	٥٠	-	٣	-	تمريض الحالات الحرجة
٣٤	٣٤	-	٥	-	٢٩	-	-	-	تمريض الأطفال والأطفال المبتسرين
٥٠	٥٠	-	٨	-	٤٢	-	-	-	تمريض الأمومة والنساء والولادة
٣٦	٢٩	٧	٦	٢	٢٣	٥	-	-	تمريض صحة المجتمع
١٠	١٠	-	٤	-	٦	-	-	-	تمريض المسنين
١٤	١٢	٢	٧	-	٥	٢	-	-	التمريض النفسي والصحة النفسية
٢٩	٢٩	-	٧	-	١٩	-	٣	-	إدارة التمريض
٢٩٢	٢٨١	١١	٥٩	٤	٢١٦	٧	٦	-	الإجمالي

بيان عددي بالطلاب المقيدون بالدراسات العليا بكلية التربية بالوادي الجديد

عن العام الجامعي ٢٠١٥ / ٢٠١٦

الإجمالي		دكتوراه		ماجستير		دبلوم		الدرجة	
ج	ث	ذ	ث	ذ	ث	ذ	ث	ذ	
٧	٢	٥	١	-	١	٥	-	-	أصول التربية
٨	٦	٢	-	-	٦	٢	-	-	مناهج وطرق تدريس
٢٠	١٦	٤	-	-	-	-	١٦	٤	دبلوم عام في التربية نظام العامين
٢٩٦	٢١٥	٨١	-	-	-	-	٢١٥	٨١	دبلومه مهنية
٨٦	٦٣	٢٣	-	-	-	-	٦٣	٢٣	دبلومه خاصة
١٩١	١٤١	٥٠	-	-	-	-	١٤١	٥٠	دبلوم عام في التربية نظام العام الواحد
٦٠٨	٤٤٣	١٦٥	١	-	٧	٧	٤٣٥	١٥٨	الإجمالي

بيان عددي بالطلاب المقيدین بالدراسات العليا بكلية الخدمة الاجتماعية

عن العام الجامعي ٢٠١٥ / ٢٠١٦

الإجمالي			دكتوراه		ماجستير		دبلوم		الدرجة
ج	ث	ذ	ث	ذ	ث	ذ	ث	ذ	
٣١	٢٦	٥	-	-	-	-	٢٦	٥	رعاية الأسرة والطفولة
١٥	٦	٩	-	-	-	-	٦	٩	المؤسسات التعليمية
٥	٣	٢	-	-	-	-	٣	٢	رعاية الشباب
١٧	١٠	٧	-	-	-	-	١٠	٧	رعاية المعاقين
١٤	١٠	٤	-	-	-	-	١٠	٤	المنظمات الأهلية
٢١	١٤	٧	٢	٦	١٢	١	-	-	خدمة الفرد
٢١	١٨	٣	٧	١	١١	٢	-	-	خدمة الجماعة
٢٠	١٥	٥	٤	٤	١١	١	-	-	تنظيم المجتمع
٢١	١٢	٩	٣	٣	٩	٦	-	-	تخطيط اجتماعي
٢٧	١٦	١١	٥	٥	١١	٦	-	-	مجالات الخدمة
٥١	٢٩	٢٢	-	-	٢٩	٢٢	-	-	شعبة عامة
٢٤٣	١٥٩	٨٤	٢١	١٩	٨٣	٣٨	٥٥	٢٧	الإجمالي

بيان عددي بالطلاب المقيدین بالدراسات العليا بكلية الآداب

عن العام الجامعي ٢٠١٥ / ٢٠١٦

الإجمالي			دكتوراه		ماجستير		دبلوم		الدرجة
ج	ث	ذ	ث	ذ	ث	ذ	ث	ذ	التخصصات
١٧	٨	٩	١	٤	٧	٥	-	-	قسم اللغة العربية
٨	٧	١	٣	-	٤	١	-	-	، اللغات الشرقية
٣	٢	١	١	-	١	١	-	-	، اللغة الفرنسية
٢٨	٢٢	٦	٣	-	٥	٢	١٤	٤	، اللغة الإنجليزية
١٨	١٢	٦	٣	١	٩	٥	-	-	، علم النفس
١١	١٠	١	١	١	٩	-	-	-	، علم الاجتماع
١١	٤	٧	١	١	٣	٦	-	-	، الفلسفة
١٧	٨	٩	٣	١	٥	٨	-	-	، التاريخ
١٩	١٤	٥	١	٣	١٣	٢	-	-	، الآثار
١١	١٠	١	٣	-	٥	-	٢	١	، وثائق ومكتبات
٦	٤	٢	-	١	٤	١	-	-	، دراسات إسلامية
٩	٤	٥	٢	٢	٢	٣	-	-	، الجغرافيا
١١	٨	٣	٣	-	٥	٣	-	-	، الإعلام
١٦٩	١١٣	٥٦	٢٥	١٤	٧٢	٣٧	١٦	٥	الإجمالي

بيان عددي بالطلاب المقيدین بالدراسات العليا بكلية التربية النوعية

عن العام الجامعي ٢٠١٥ / ٢٠١٦

الإجمالي		دكتوراه		ماجستير		دبلوم		الدرجة	
ج	ث	ذ	ث	ذ	ث	ذ	ث	ذ	
٤٢	٢٧	١٥	٨	٣	١٩	١٢	-	-	التربية الفنية
٢١	٢١	-	٣	-	١٨	-	-	-	الاقتصاد المنزلي
٨	٧	١	٣	-	٤	١	-	-	التربية الموسيقية
٧١	٥٥	١٦	١٤	٣	٤١	١٣	-	-	الإجمالي

**بيان عددي بالطلاب المقيدون بالدراسات العليا بمعهد جنوب مصر للأورام
عن العام الجامعي ٢٠١٥ / ٢٠١٦**

الإجمالي			دكتوراه		ماجستير		دبلوم		الدرجة
ج	ث	ذ	ث	ذ	ث	ذ	ث	ذ	التخصصات
٣	-	٣	-	-	-	٣	-	-	جراحة الأورام
٤	٣	١	٢	-	١	١	-	-	طب الأورام
٢	٢	-	-	-	٢	-	-	-	طب أورام الأطفال
٢	١	١	١	١	-	-	-	-	باطولوجيا إكلينيكية
١	-	١	-	١	-	-	-	-	باطولوجيا الأورام
١	١	-	١	-	-	-	-	-	أشعة علاجية
١	١	-	١	-	-	-	-	-	أشعة تشخيصية
٢	-	٢	-	٢	-	-	-	-	تخدير
١	١	-	-	-	١	-	-	-	إحصاء طبي
١٧	٩	٨	٥	٤	٤	٤	-	-	الإجمالي

بيان عددي بالطلاب المقيدون بالدراسات العليا بمعهد السكر

عن العام الجامعي ٢٠١٥ / ٢٠١٦

الإجمالي			دكتوراه		ماجستير		دبلوم		الدرجة
ج	ث	ذ	ث	ذ	ث	ذ	ث	ذ	التخصصات
٦	-	٦	-	-	-	-	-	٦	شعبة هندسية
١٦	٣	١٣	-	١	١	٥	٢	٧	شعبة كيميائية
٤	١	٣	-	-	١	-	-	٣	شعبة زراعية
٤	٣	١	-	-	٣	١	-	-	التخميرات الصناعية
٦	٢	٤	-	-	-	-	٢	٤	شعبة علوم البيئة
٣٦	٩	٢٧	-	١	٥	٦	٤	٢٠	الإجمالي

**بيان عددي بالطلاب المقيدون بالدراسات العليا بكلية الحاسبات والمعلومات
عن العام الجامعي ٢٠١٥/٢٠١٦**

الإجمالي		دكتوراه		ماجستير		دبلوم		الدرجة
ج	د	د	ث	د	ث	د	ث	التخصصات
٢٢	١١	١١	١	٥	١٠	٦	-	علوم الحاسب
١٧	١٠	٧	٢	٢	٨	٥	-	نظم المعلومات
٥	١	٤	-	١	١	٣	-	تكنولوجيا المعلومات
٤٤	٢٢	٢٢	٣	٨	١٩	١٤	-	الإجمالي

بيان عددي بالطلاب المقيدون بالدراسات العليا بكلية الآداب بالوادي الجديد

عن العام الجامعي ٢٠١٥ / ٢٠١٦

الإجمالي			دكتوراه		ماجستير		دبلوم		الدرجة
ح	ش	ف	ش	ف	ش	ف	ش	ف	التخصصات
٤	١	٢	-	٢	١	١	-	-	جغرافيا
٤	٢	٢	١	١	١	١	-	-	لغة عربية
٨	٨	-	٣	-	٥	-	-	-	علم نفس
٣	١	٢	-	١	١	١	-	-	تاريخ
٥	٤	١	٣	١	١	-	-	-	لغة إنجليزية
١	-	١	-	١	-	-	-	-	دراسات إسلامية
٢٥	١٦	٩	٧	٦	٩	٣	-	-	الإجمالي

بيان عددي بالطلاب المقيدون بالدراسات العليا بكلية العلوم بالوادي الجديد

عن العام الجامعي ٢٠١٥ / ٢٠١٦

التخصصات	الدرجة		دكتوراه		ماجستير		دبلوم		الإجمالي
	ذ	ث	ذ	ث	ذ	ث	ذ	ث	
كيمياء	-	-	٢	-	-	-	-	-	٢
فيزياء	-	-	٢	-	-	-	-	-	٢
نبات	-	-	-	٣	١	-	-	-	٤
جيولوجيا	-	-	٢	-	-	-	-	-	٢
رياضيات	-	-	-	١	١	-	-	-	٢
علم الحيوان	-	-	١	-	-	-	-	-	١
الإجمالي	-	-	٧	٤	١	١	-	-	١٣

بيان عددي بالطلاب المقيدون بالدراسات العليا بكلية التربية الرياضية بالوادي الجديد

عن العام الجامعي ٢٠١٥ / ٢٠١٦

الإجمالي			دكتوراه		ماجستير		دبلوم		الدرجة
ج	ث	ذ	ث	ذ	ث	ذ	ث	ذ	التخصصات
١٠	٤	٦	٢	١	٢	٥	-	-	مناهج وطرق تدريس
٣	-	٣	-	-	-	٣	-	-	إدارة رياضية وترويج
٩	١	٨	-	-	١	٨	-	-	التدريب الرياضي
٤	١	٣	١	-	-	٣	-	-	علوم الصحة الرياضية
١	١	-	١	-	-	-	-	-	علوم تربوية ونفسية
١	-	١	-	-	-	-	-	١	إعداد نفسي للرياضيين
٢٨	٧	٢١	٤	١	٣	١٩	-	١	الإجمالي

AU-ADU-DC-FRM-023

رقم وتاريخ الإصدار: ٢٠١٥/٠٥/٠١-٠١



إدارة الإحصاءات المركزية

خريجو الدراسات العليا

جامعة أسيوط - التطوير الإداري والجودة - قسم ضبط الوثائق

خريجو الدراسات العليا بكليات الجامعة حسب قرارات مجلس الجامعة

اعتباراً من ٢٠١٥/٩/١ حتى ٢٠١٦/٨/٣١

الإجمالي		دكتوراه		ماجستير		دبلوم		الدرجة	
ج	ث	ذ	ث	ذ	ث	ذ	ث	ذ	
٧٢	٤٨	٢٤	٩	٧	١٨	١٢	٢١	٥	كلية العلوم
٧٩	٣١	٤٨	-	٨	٢	٢٤	٢٩	١٦	كلية الهندسة
٥٢	١٩	٣٣	٨	١١	١١	٢٢	-	-	كلية الزراعة
٣٢٩	١٥٥	١٧٤	٥١	٤٠	١٠٣	١٣٤	١	-	كلية الطب
٧٥	٥٥	٢٠	٤	٢	٧	١٥	٤٤	٣	كلية الصيدلة
٩٨	٦٤	٣٤	٩	٨	٢٤	٦	٣١	٢٠	كلية الطب البيطري
١١٦	٤٧	٦٩	٢	٥	٣	١	٤٢	٦٣	كلية التجارة
٥٧٤٤	٥٠٤٣	٧٠١	٣	٥	٢٢	٨	٥٠١٨	٦٨٨	كلية التربية بأسبوط
٢٦٢٧	٧٣٦	١٨٩١	٣	٢٥	-	١	٧٣٣	١٨٦٥	كلية الحقوق
٦٢	٩	٥٣	١	١١	٤	٣١	٤	١١	كلية التربية الرياضية
٣٧	٣٣	٤	١٩	-	١٤	٤	-	-	كلية التمريض
٥٥٦	٣٧٩	١٧٧	-	١	-	-	٣٧٩	١٧٦	كلية التربية بالوادي الجديد
١٠٢	٧١	٣١	٢	٢	١٣	٢	٥٦	٢٧	كلية الخدمة الاجتماعية
٧٢	٤٠	٣٢	١٥	١٢	١٩	١٩	٦	١	كلية الآداب
٦	٥	١	٢	-	٣	١	-	-	كلية التربية النوعية
٣	-	٣	-	-	-	٣	-	-	كلية الحاسبات والمعلومات
٧	٤	٣	٤	٢	-	١	-	-	معهد جنوب مصر للأورام
٤١	٧	٣٤	-	٢	٢	٣	٥	٢٩	معهد السكر
١	-	١	-	١	-	-	-	-	كلية الآداب بالوادي الجديد
٧	-	٧	-	-	-	-	-	٧	التربية الرياضية بالوادي الجديد
١٠٠٨٦	٦٧٤٦	٣٣٤٠	١٣٢	١٤٢	٢٤٥	٢٨٣	٦٣٦٩	٢٩١١	الإجمالي

رسم بياني يوضح خريجي الدراسات العليا بكليات الجامعة عن العام الجامعي ٢٠١٥/٢٠١٦

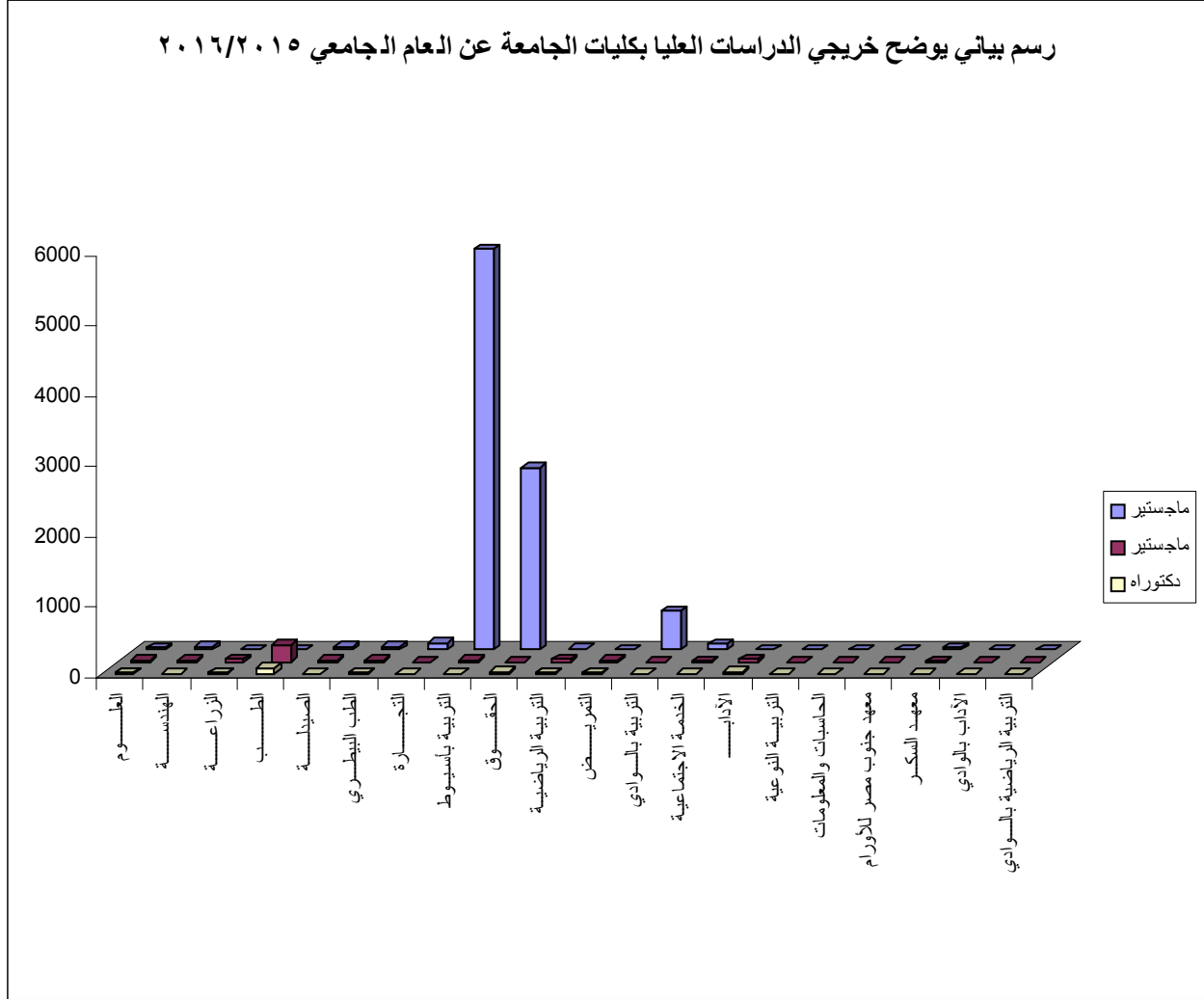

خريجو الدراسات العليا بكلية العلوم حسب قرارات مجلس الجامعة

اعتباراً من ٢٠١٥/٩/١ حتى ٢٠١٦/٨/٣١

الدرجة	دبلوم		ماجستير		دكتوراه		الإجمالي		التخصصات
	ث	ذ	ث	ذ	ث	ذ	ث	ذ	
الكيمياء	٤	٣	٦	٤	١	١	٩	١٠	١٩
الفيزياء	١	-	١	٦	١	-	٨	١	٩
الرياضيات	-	-	٢	٢	٢	٣	٤	٥	٩
النبات	-	-	-	٢	٣	-	٥	-	٥
الجيولوجيا	-	-	٢	١	١	٢	٢	٤	٦
علم الحيوان	-	-	١	٣	١	١	٤	٢	٦
ميكروبيولوجيا تطبيقية	١٦	٢	-	-	-	-	١٦	٢	١٨
الإجمالي	٢١	٥	١٢	١٨	٧	٩	٤٨	٢٤	٧٢

خريجو الدراسات العليا بكلية الهندسة حسب قرارات مجلس الجامعة

اعتباراً من ٢٠١٥/٩/١ حتى ٢٠١٦/٨/٣١

الدرجة		دكتوراه		ماجستير		دبلوم		التخصصات
ذ	ث	ذ	ث	ذ	ث	ذ	ث	
١١	-	١١	-	٧	-	٤	-	مدني
١٣	-	١٣	-	١٠	-	٣	-	كهرباء
٢	-	٢	-	١	-	١	-	تعددين
٧	٢	٥	٢	٥	-	-	-	ميكانيكا
١	-	١	-	١	-	-	-	عمارة
١٢	٧	٥	-	-	-	-	٧	هندسة إنشائية
٥	٣	٢	-	-	-	-	٣	صحية وبلديات
٣	١	٢	-	-	-	-	١	ري هيدروليكي
١٢	٨	٤	-	-	-	-	٨	ك. قوي وآلات
٩	٨	١	-	-	-	-	٨	ميكانيكا محطات قوي
١	-	١	-	-	-	-	-	هندسة نقل
٢	١	١	-	-	-	-	١	تكنولوجيا التحكم
١	١	-	-	-	-	-	١	اتصالات كهربائية
٧٩	٣١	٤٨	٢	٢٤	-	٨	٢٩	الإجمالي

خريجو الدراسات العليا بكلية الزراعة حسب قرارات مجلس الجامعة

اعتباراً من ٢٠١٥/٩/١ حتى ٢٠١٦/٨/٣١

الإجمالي		دكتوراه		ماجستير		دبلوم		الدرجة	
ج	ث	ذ	ث	ذ	ث	ذ	ث	ذ	
٥	-	٥	-	٢	-	٢	-	-	محاصيل
٩	-	٩	-	٢	-	٦	-	-	أراضي ومياه
٦	٣	٣	١	٢	٢	١	-	-	بساتين فاكهة
١	١	-	١	-	-	-	-	-	وراثة
٥	٢	٣	-	٢	٢	١	-	-	وقاية نبات
٢	٢	-	١	-	١	-	-	-	إرشاد زراعي
٧	٤	٣	١	١	٣	٢	-	-	اقتصاد زراعي
٢	٢	-	٢	-	-	-	-	-	علوم وتكنولوجيا الأغذية
١	١	-	١	-	-	-	-	-	أمراض نبات
٣	١	٢	١	-	-	٢	-	-	مجتمع ريفي
٢	٢	-	-	-	٢	-	-	-	خضر
٢	١	١	-	-	١	١	-	-	ألبان
٢	-	٢	-	-	-	٢	-	-	إنتاج حيواني
٥	-	٥	-	-	-	٥	-	-	دواجن
٥٢	١٩	٣٣	٨	١١	١١	٢٢	-	-	الإجمالي

خريجو الدراسات العليا بكلية الطب حسب قرارات مجلس الجامعة

اعتباراً من ٢٠١٥/٩/١ حتى ٢٠١٦/٨/٣١

الإجمالي		دكتوراه		ماجستير		دبلوم		الدرجة	التخصصات
ت	ذ	ت	ذ	ت	ذ	ت	ذ		
٦	٦	-	٤	-	٢	-	-	-	هستولوجيا
٣٤	٢٣	١١	٣	٣	٢٠	٨	-	-	طب الأطفال
٢٧	-	٢٧	-	٥	-	٢٢	-	-	جراحة عامة
١	-	١	-	١	-	-	-	-	جراحة تجميل
١٣	٥	٨	-	٢	٥	٦	-	-	أمراض عصبية ونفسية
٣٣	١١	٢٢	٢	٢	٩	٢٠	-	-	توليد وأمراض النساء
٧	٦	١	٢	-	٣	١	١	-	أمراض جلدية وتناسلية
٢	١	١	١	١	-	-	-	-	طفلييات
٤	٢	٢	-	١	٢	١	-	-	أمراض الدم الإكلينيكية
٦	٦	-	٢	-	٤	-	-	-	صحة عامة وطب المجتمع
٩	٧	٢	٢	١	٥	١	-	-	باطولوجيا إكلينيكية
٧	٧	-	٤	-	٣	-	-	-	طب طبيعي وتأهيل وروماتيزم
٥	٥	-	٤	-	١	-	-	-	علاج أورام
١١	٧	٤	٧	-	-	٤	-	-	أشعة تشخيصية
١٢	٥	٧	٣	٤	٢	٣	-	-	طب المناطق الحارة والجهاز الهضمي
٤	٤	-	٢	-	٢	-	-	-	فسيولوجيا طبية
٤	١	٣	١	٣	-	-	-	-	جراحة الأوعية الدموية
١٣	١	١٢	١	٥	-	٧	-	-	جراحة العظام
١	-	١	-	١	-	-	-	-	جراحة القلب والصدر
٧	-	٧	-	٢	-	٥	-	-	جراحة المسالك البولية والتناسلية
٣	٢	١	١	-	١	١	-	-	طب شرعي وسموم
٢٩	٥	٢٤	١	٢	٤	٢٢	-	-	تخدير وعناية مركزة
١٣	٩	٤	٢	-	٧	٤	-	-	أمراض الكلي
٣	١	٢	١	١	-	١	-	-	فارماكولوجيا

تابع - خريجو الدراسات العليا بكلية الطب حسب قرارات مجلس الجامعة

اعتباراً من ٢٠١٥/٩/١ حتى ٢٠١٦/٨/٣١

الإجمالي		دكتوراه		ماجستير		دبلوم		الدرجة	التخصصات
ج	ث	ث	ذ	ث	ذ	ث	ذ		
٦	٣	٣	١	-	٢	٣	-	-	باطولوجيا
١٩	٩	١٠	-	١	٩	٩	-	-	أمراض باطنه
٦	٢	٤	١	٢	١	٢	-	-	أنف وأذن وحنجرة
١٦	٨	٨	١	١	٧	٧	-	-	طب القلب والأوعية الدموية
٢	١	١	١	-	-	١	-	-	أمراض التخاطب
١٥	١٣	٢	٤	-	٩	٢	-	-	أمراض صدرية
٣	-	٣	-	١	-	٢	-	-	جراحة المخ والأعصاب
٣	٢	١	-	١	٢	-	-	-	ميكروبيولوجيا
٢	١	١	-	-	١	١	-	-	سمعيات
٢	١	١	-	-	١	١	-	-	طب وجراحة العيون
١	١	-	-	-	١	-	-	-	طب نووي
٣٢٩	١٥٥	١٧٤	٥١	٤٠	١٠٣	١٣٤	١	-	الإجمالي

خريجو الدراسات العليا بكلية الصيدلة حسب قرارات مجلس الجامعة

اعتباراً من ٢٠١٥/٩/١ حتى ٢٠١٦/٨/٣١

الإجمالي		دكتوراه		ماجستير		دبلوم		الدرجة	التخصصات
ت	ذ	ت	ذ	ت	ذ	ت	ذ		
٥	٢	٢	١	١	١	-	-	كيمياء تحليلية	
٢	٢	-	-	٢	١	-	-	صيدلانيات	
١	١	-	-	١	-	-	-	فارما كولوجي	
٢	٢	-	-	٢	-	-	-	ميكروبيولوجيا ومناعة	
٢٥	٢١	٤	-	-	١	٣١	٣	صيدلة إكلينيكية	
١٤	١٤	-	-	-	-	١٣	-	تكنولوجيا صيدلية	
١	١	-	١	-	-	-	-	كيمياء صيدلية طبية	
٦	٢	٤	١	١	١	٣	-	عقاقير	
٧	-	٧	-	-	-	٧	-	كيمياء حيوية	
١	-	١	-	-	-	١	-	صيدلة صناعية	
١	-	١	-	-	-	١	-	كيمياء عضوية صيدلية	
٧٥	٥٥	٢٠	٤	٢	٧	٤٤	٣	الإجمالي	

خريجو الدراسات العليا بكلية الطب البيطري حسب قرارات مجلس الجامعة

اعتباراً من ٢٠١٥/٩/١ حتى ٢٠١٦/٨/٣١

الإجمالي		دكتوراه		ماجستير		دبلوم		الدرجة	
ح	ث	ذ	ث	ذ	ث	ذ	ث	ذ	
٦	٢	٤	-	١	-	١	٢	٢	جراحة الحيوان
١١	١٠	١	٢	-	٨	١	-	-	الرقابة الصحية علي الألبان
٦	٣	٣	-	١	٣	٢	-	-	أمراض الدواجن
٦	٤	٢	١	١	٣	١	-	-	الرقابة علي اللحوم والأسماك
١	١	-	١	-	-	-	-	-	طفيليات
١	١	-	-	-	١	-	-	-	تغذية الحيوان
٢	٢	-	٢	-	-	-	-	-	هستولوجيا الحيوان
٣	١	٢	١	١	-	-	-	١	توليد وتناسليات
١	١	-	١	-	-	-	-	-	تشريح الحيوان
١	١	-	-	-	١	-	-	-	صحة الحيوان
٣	١	٢	-	٢	١	-	-	-	أمراض مشتركة
٩	٣	٦	١	٢	١	١	١	٣	تشخيص معلمي
٤	٤	-	-	-	١	-	٣	-	باثولوجيا إكلينيكي
٣	٣	-	-	-	٣	-	-	-	أمراض معدية
١	١	-	-	-	١	-	-	-	الطب الشرعي والسموم
٧	٦	١	-	-	١	-	٥	١	ميكروبيولوجيا المناعة
١٠	٩	١	-	-	-	-	٩	١	ميكروبيولوجيا الحيوان
٧	-	٧	-	-	-	-	-	٧	أمراض الطيور
٧	٥	٢	-	-	-	-	٥	٢	مراقبة الأغذية
٩	٦	٣	-	-	-	-	٦	٣	كيمياء تحليلية الأغذية
٩٨	٦٤	٣٤	٩	٨	٢٤	٦	٣١	٢٠	الإجمالي

خريجو الدراسات العليا بكلية التجارة حسب قرارات مجلس الجامعة

اعتباراً من ٢٠١٥/٩/١ حتى ٢٠١٦/٨/٣١

الدرجة	دبلوم		ماجستير		دكتوراه		الإجمالي		التخصصات
	ث	ذ	ث	ذ	ث	ذ	ث	ذ	
إدارة أعمال	-	-	١	-	٢	-	٣	-	إدارة أعمال
الاقتصاد	-	-	-	١	-	١	-	١	الاقتصاد
المحاسبة	-	-	١	-	٢	-	٣	١	المحاسبة
التسويق	-	-	١	-	-	-	١	١	التسويق
التأمين	٢	-	-	١	-	٣	-	٣	التأمين
العلوم السياسية	-	-	١	-	-	٢	-	٢	العلوم السياسية
تنمية إدارية	١٢	١٨	-	-	-	-	١٢	٣٠	تنمية إدارية
إدارة مستشفيات	٢٠	٢٥	-	-	-	-	٢٠	٤٥	إدارة مستشفيات
محاسبة مصارف ومؤسسات	١٠	١٨	-	-	-	-	١٠	٢٨	محاسبة مصارف ومؤسسات
الإجمالي	٤٢	٦٣	٣	١	٢	٥	٤٧	١١٦	

خريجو الدراسات العليا بكلية التربية بأسسيوط حسب قرارات مجلس الجامعة

اعتباراً من ٢٠١٥/٩/١ حتى ٢٠١٦/٨/٣١

الإجمالي			دكتوراه		ماجستير		دبلوم		الدرجة
ح	ت	ذ	ت	ذ	ت	ذ	ت	ذ	التخصصات
									<u>الدبلومه العامة في التربية</u>
٤٢٦١	٣٨٤٠	٤٢١	-	-	-	-	٣٨٤٠	٤٢١	نظام العام الواحد
١٠١	٨٥	١٦	-	-	-	-	٨٥	١٦	نظام العامين
									<u>الدبلومه الخاصة</u>
١٢٦	١٠٨	١٨	-	-	-	-	١٠٨	١٨	مناهج وطرق تدريس
٣٥	٣١	٤	-	-	-	-	٣١	٤	أصول تربية
٩	٥	٤	-	-	-	-	٥	٤	علم نفس
٥٦	٥٣	٣	-	-	-	-	٥٣	٣	تربية الطفل
١١٣	١٠١	١٢	-	-	-	-	١٠١	١٢	صحة نفسية
٥٣	٤٥	٨	-	-	-	-	٤٥	٨	تخاطب
١٢	١٠	٢	-	-	-	-	١٠	٢	صعوبات تعلم
٣٧	٣٠	٧	-	-	-	-	٣٠	٧	توحد
٤٨	٤٠	٨	-	-	-	-	٤٠	٨	تربية مقارنة
									<u>الدبلومه المهنية</u>
١٨٧	١٠٦	٨١	-	-	-	-	١٠٦	٨١	معلم التربية الخاصة
٨٥	٧٩	٦	-	-	-	-	٧٩	٦	مناهج وبرامج التعليم
٥٨	٤٥	١٣	-	-	-	-	٤٥	١٣	تربية الطفل
٩٧	٨٠	١٧	-	-	-	-	٨٠	١٧	إرشاد نفسي
١٤٤	١٠٥	٣٩	-	-	-	-	١٠٥	٣٩	صم
١٢	١	١١	-	-	-	-	١	١١	عميان
٢٣٠	٢٢٣	٧	-	-	-	-	٢٢٣	٧	إدارة تربوية مدرسية
٤٢	٣١	١١	-	-	-	-	٣١	١١	معلم تكنولوجيا التعليم
١٥	٩	٦	١	٣	٨	٣	-	-	مناهج وطرق تدريس
١٥	١٠	٥	-	١	١٠	٤	-	-	علم نفس
٨	٦	٢	٢	١	٤	١	-	-	أصول تربية
٥٧٤٤	٥٠٤٣	٧٠١	٣	٥	٢٢	٨	٥٠١٨	٦٨٨	الإجمالي

خريجو الدراسات العليا بكلية الحقوق حسب قرارات مجلس الجامعة

اعتباراً من ٢٠١٥/٩/١ حتى ٢٠١٦/٨/٣١

الإجمالي			دكتوراه		ماجستير		دبلوم		الدرجة
ج	ث	ذ	ث	ذ	ث	ذ	ث	ذ	التخصصات
٢٩	٣	٢٦	٣	٢٥	-	١	-	-	عام
٨٠٤	٣١٦	٤٨٨	-	-	-	-	٣١٦	٤٨٨	القانون العام
٤٤٣	١٠٢	٣٤١	-	-	-	-	١٠٢	٣٤١	حقوق الإنسان
٦١٦	١٠٧	٥٠٩	-	-	-	-	١٠٧	٥٠٩	علوم إدارية
٨٩	٩	٨٠	-	-	-	-	٩	٨٠	فقه إسلامي
٣٤٠	١٣٥	٢٠٥	-	-	-	-	١٣٥	٢٠٥	قانون خاص
٢٥	٤	٢١	-	-	-	-	٤	٢١	علوم جنائية
١٩٦	٤٥	١٥١	-	-	-	-	٤٥	١٥١	تحكيم
٤٩	٩	٤٠	-	-	-	-	٩	٤٠	قانون مدني
١٤	٣	١١	-	-	-	-	٣	١١	قانون تجاري
٢٢	٣	١٩	-	-	-	-	٣	١٩	إجراءات قانونية
٢٦٢٧	٧٣٦	١٨٩١	٣	٢٥	-	١	٧٣٣	١٨٦٥	الإجمالي

خريجو الدراسات العليا بكلية التربية الرياضية حسب قرارات مجلس الجامعة

اعتباراً من ٢٠١٥/٩/١ حتى ٢٠١٦/٨/٣١

الإجمالي		دكتوراه		ماجستير		دبلوم		الدرجة	
ج	ث	ذ	ث	ذ	ث	ذ	ث	ذ	
١٥	٢	١٣	١	٦	١	٧	-	-	مناهج وطرق تدريس
١٥	٣	١٢	-	٣	٣	٩	-	-	إدارة رياضية وترويج
٨	-	٨	-	١	-	٧	-	-	التدريب الرياضي
٦	-	٦	-	١	-	٥	-	-	علوم الصحة الرياضية
٣	-	٣	-	-	-	٣	-	-	علوم تربوية ونفسية
١٣	٤	٩	-	-	-	-	٤	٩	إصابات رياضية
١	-	١	-	-	-	-	-	١	كشافة
١	-	١	-	-	-	-	-	١	تسويق رياضي
٦٢	٩	٥٣	١	١١	٤	٣١	٤	١١	الإجمالي

خريجو الدراسات العليا بكلية التمريض حسب قرارات مجلس الجامعة

اعتباراً من ٢٠١٥/٩/١ حتى ٢٠١٦/٨/٣١

الإجمالي		دكتوراه		ماجستير		دبلوم		الدرجة	
ج	ث	ذ	ث	ذ	ث	ذ	ث	ذ	
٨	٨	-	٤	-	٤	-	-	-	تمريض بالغين باطني
٥	٢	٣	٢	-	-	٣	-	-	تمريض الحالات الحرجة
٣	٣	-	٢	-	١	-	-	-	تمريض صحة نفسية
٥	٥	-	٢	-	٣	-	-	-	تمريض توليد وأمومة ونساء
٣	٣	-	-	-	٣	-	-	-	تمريض أطفال مبتسرين
٣	٣	-	١	-	٢	-	-	-	تمريض صحة المجتمع
٤	٤	-	٣	-	١	-	-	-	تمريض المسنين
٦	٥	١	٥	-	-	١	-	-	إدارة التمريض
٣٧	٣٣	٤	١٩	-	١٤	٤	-	-	الإجمالي

خريجو الدراسات العليا بكلية التربية بالوادي الجديد حسب قرارات مجلس الجامعة

اعتبارا من ٢٠١٥/٩/١ حتى ٢٠١٦/٨/٣١

الإجمالي			دكتوراه		ماجستير		دبلوم		الدرجة
ج	ث	ذ	ث	ذ	ث	ذ	ث	ذ	التخصصات
٢٣	١٩	٤	-	-	-	-	١٩	٤	دبلومه خاصة في التربية (أصول التربية)
١	-	١	-	١	-	-	-	-	مناهج وطرق تدريس
٢٤	١٦	٨	-	-	-	-	١٦	٨	دبلومه خاصة في التربية (علم نفس)
٩٧	٣٣	٦٤	-	-	-	-	٣٣	٦٤	دبلومه مهنية (إدارة تربوية مدرسية)
١٧	١٥	٢	-	-	-	-	١٥	٢	صحة نفسية
١٤	٨	٦	-	-	-	-	٨	٦	دبلومه خاصة في التربية (مناهج وطرق تدريس)
٢٣	١٣	١٠	-	-	-	-	١٣	١٠	دبلومه عامة نظام العاميين
١٩٢	١٢٣	٦٩	-	-	-	-	١٢٣	٦٩	دبلومه عامة نظام العام الواحد
٣٣	٢٩	٤	-	-	-	-	٢٩	٤	دبلومه مهنية (معلم تكنولوجيا التعليم)
١٣٢	١٢٣	٩	-	-	-	-	١٢٣	٩	معلم التربية الخاصة
٥٥٦	٣٧٩	١٧٧	-	١	-	-	٣٧٩	١٧٦	الإجمالي

خريجو الدراسات العليا بكلية الخدمة الاجتماعية حسب قرارات مجلس الجامعة

اعتباراً من ٢٠١٥/٩/١ حتى ٢٠١٦/٨/٣١

التخصصات	الدرجة		دكتوراه		ماجستير		دبلوم		الإجمالي
	ذ	ث	ذ	ث	ذ	ث	ذ	ث	
تخطيط اجتماعي	-	-	-	١	١	٢	١	-	٤
تنظيم المجتمع	-	-	-	١	٢	-	-	-	٣
خدمة الفرد	-	-	-	١	٥	-	-	-	٦
مجالات الخدمة	-	-	-	-	٤	١	-	-	٥
د. رعاية الأسرة	٧	٢٥	-	-	-	-	-	-	٣٢
د. مؤسسات تعليمية	١٠	١٠	-	-	-	-	-	-	٢٠
د. منظمات أهلية	٣	٩	-	-	-	-	-	-	١٢
د. رعاية المعاقين	٥	٩	-	-	-	-	-	-	١٤
د. رعاية الشباب	٢	٣	-	-	-	-	-	-	٥
الإجمالي	٢٧	٥٦	٢	٢	١	٢	٥٦	٢٧	١٠٢

خريجو الدراسات العليا بكلية الآداب حسب قرارات مجلس الجامعة

اعتباراً من ٢٠١٥/٩/١ حتى ٢٠١٦/٨/٣١

الإجمالي		دكتوراه		ماجستير		دبلوم		الدرجة	
ج	ذ	ث	ذ	ث	ذ	ث	ذ	التخصصات	
٦	-	٦	-	١	-	٥	-	دراسات إسلامية	
٣	١	٢	-	-	١	٢	-	جغرافيا	
٢	٢	-	-	-	٢	-	-	لغات شرقية	
٥	٤	١	٢	-	٢	١	-	لغة انجليزية	
٧	٥	٢	-	-	٥	٢	-	أثار مصرية	
٧	٥	٢	-	-	٣	١	٢	وثائق ومكتبات	
٣	١	٢	١	-	-	٢	-	فلسفة	
٦	٢	٤	١	٢	١	٢	-	تاريخ	
٨	٦	٢	٤	٢	٢	-	-	علم نفس	
٥	٢	٣	٢	١	-	٢	-	علم اجتماع	
٣	١	٢	١	١	-	١	-	لغة عربية	
٩	٥	٤	٢	٤	٣	-	-	إعلام	
١	-	١	-	-	-	١	-	تاريخ إسلامي	
٢	١	١	١	١	-	-	-	أثار إسلامي	
٤	٤	-	-	-	-	-	٤	ترجمة انجليزية	
١	١	-	١	-	-	-	-	لغة فرنسية	
٧٢	٤٠	٣٢	١٥	١٢	١٩	١٩	٦	١	الإجمالي

خريجو الدراسات العليا بكلية التربية النوعية حسب قرارات مجلس الجامعة

اعتباراً من ٢٠١٥/٩/١ حتى ٢٠١٦/٨/٣١

الإجمالي			دكتوراه		ماجستير		دبلوم		الدرجة
ج	ث	ذ	ث	ذ	ث	ذ	ث	ذ	التخصصات
٤	٤	-	٢	-	٢	-	-	-	اقتصاد منزلي
١	-	١	-	-	-	١	-	-	تربية موسيقية
١	١	-	-	-	١	-	-	-	تربية فنية
٦	٥	١	٢	-	٣	١	-	-	الإجمالي

خريجو الدراسات العليا بكلية الحاسبات والمعلومات حسب قرارات مجلس الجامعة

اعتباراً من ٢٠١٥/٩/١ حتى ٢٠١٦/٨/٣١

الإجمالي			دكتوراه		ماجستير		دبلوم		الدرجة
ج	ث	ذ	ث	ذ	ث	ذ	ث	ذ	التخصصات
٢	-	٢	-	-	-	٢	-	-	علوم الحاسب
١	-	١	-	-	-	١	-	-	نظم المعلومات
٣	-	٣	-	-	-	٣	-	-	الإجمالي

خريجو الدراسات العليا بكلية الآداب بالوادي الجديد حسب قرارات مجلس الجامعة

اعتباراً من ٢٠١٥/٩/١ حتى ٢٠١٦/٨/٣١

الإجمالي			دكتوراه		ماجستير		دبلوم		الدرجة
ج	ث	ذ	ث	ذ	ث	ذ	ث	ذ	التخصصات
١	-	١	-	١	-	-	-	-	تاريخ
١	-	١	-	١	-	-	-	-	الإجمالي

خريجو الدراسات العليا بكلية التربية الرياضية بالوادي الجديد حسب قرارات مجلس الجامعة

اعتباراً من ٢٠١٥/٩/١ حتى ٢٠١٦/٨/٣١

الإجمالي			دكتوراه		ماجستير		دبلوم		الدرجة
ج	ث	ذ	ث	ذ	ث	ذ	ث	ذ	التخصصات
٣	-	٣	-	-	-	-	-	٣	إصابات رياضية
٤	-	٤	-	-	-	-	-	٤	إعداد نفسي للرياضيين
٧	-	٧	-	-	-	-	-	٧	الإجمالي

**خريجو الدراسات العليا بمعهد جنوب مصر للأورام حسب قرارات مجلس الجامعة
اعتباراً من ٢٠١٥/٩/١ حتى ٢٠١٦/٨/٣١**

الدرجة	دبلوم		ماجستير		دكتوراه		الإجمالي		التخصصات
	ذ	ث	ذ	ث	ذ	ث	ذ	ث	
	-	-	-	-	-	-	١	-	جراحة أورام
	-	-	-	-	١	١	١	١	التخدير والإنعاش وعلاج الألم
	-	-	-	-	-	-	١	-	بيولوجيا أورام
	-	-	-	-	-	-	١	-	العلاج الإشعاعي
	-	-	-	-	-	-	١	١	طب الأورام
	-	-	-	-	-	-			
الإجمالي	-	-	١	-	٢	٤	٣	٤	٧

خريجو الدراسات العليا بمعهد صناعة السكر حسب قرارات مجلس الجامعة

اعتباراً من ٢٠١٥/٩/١ حتى ٢٠١٦/٨/٣١

الإجمالي			دكتوراه		ماجستير		دبلوم		الدرجة
ج	ث	ذ	ث	ذ	ث	ذ	ث	ذ	التخصصات
١٤	٣	١١	-	٢	-	١	٣	٨	شعبة كيميائية
٦	١	٥	-	-	١	١	-	٤	تخميرات صناعية
١٠	٣	٧	-	-	١	-	٢	٧	شعبة بيئية
١	-	١	-	-	-	١	-	-	شعبة اللب والورق
٤	-	٤	-	-	-	-	-	٤	شعبة زراعية
٦	-	٦	-	-	-	-	-	٦	شعبة هندسية
٤١	٧	٣٤	-	٢	٢	٣	٥	٢٩	الإجمالي

بيان عددي بخريجي الدراسات العليا الوافدين بكليات الجامعة موزعين

حسب جنسياتهم عن الفترة من ٢٠١٥/٩/١ حتى ٢٠١٦/٨/٣١

الإجمالي			دكتوراه						ماجستير						دبلوم			الدرجة			
			كويتي		يهودي		فلسطيني		كويتي		لبناني		يهودي		سوري	كويتي		فلسطيني	يهودي	الجنسية	
ج	ن	ن	ن	ن	ن	ن	ن	ن	ن	ن	ن	ن	ن	ن	ن	ن	ن	ن	ن	ن	الكليات
١	-	١	-	-	-	١	-	-	-	-	-	-	-	-	-	-	-	-	-	-	كلية العلوم
١٤	٤	١٠	-	-	٣	٦	-	-	-	-	٢	١	٢	-	-	-	-	-	-	-	كلية الطب
١	-	١	-	-	-	-	-	-	-	-	-	-	-	١	-	-	-	-	-	-	كلية الطب البيطري
٢	-	٢	-	-	-	٢	-	-	-	-	١	-	-	-	-	-	-	-	-	-	كلية التجارة
١	-	١	-	-	-	-	١	-	-	-	-	-	-	-	-	-	-	-	-	-	التربية بأسيوط
١٥	٤	١١	١	١	٣	٦	-	-	-	١	-	-	-	-	-	-	١	-	١	-	كلية الحقوق
٢	١	١	-	-	-	١	-	-	١	-	-	-	-	-	-	-	-	-	-	-	كلية التربية الرياضية
٤	-	٤	-	-	-	٢	-	-	-	-	-	-	٢	-	-	-	-	-	-	-	كلية التمريض
٦	١	٥	-	١	١	٢	-	-	-	-	-	-	٢	-	-	-	-	-	-	-	كلية الآداب بأسيوط
١	١	-	-	-	-	-	-	-	١	-	-	-	-	-	-	-	-	-	-	-	كلية حاسبات ومعلومات
٤٨	١١	٣٧	١	٢	٧	٢٠	-	١	٢	١	-	٣	١	٦	-	١	-	١	-	١	الإجمالي

الباب الرابع



خدمات الجامعة للطلاب

الفصل الأول :- الإسكان الجامعي والتغذية .

الفصل الثاني :- أنشطة مكتبات كليات الجامعة .

الفصل الثالث :- المؤتمرات والندوات .



الفصل الأول

الإسكان الجامعي والتغذية

الطلاب المقيمين بالمدن الجامعية موزعين حسب كلياتهم

عن العام الجامعي ٢٠١٥ / ٢٠١٦

الكليات	إسكان داخلي			إسكان خارجي			إجمالي		
	ذ	ث	ج	ذ	ث	ج	ذ	ث	ج
كلية العلوم	١٠١	٤٢٣	٥٢٤	١٩	٤	٢٣	١٢٠	٤٢٧	٥٤٧
كلية الهندسة	٤٦٠	١٧٧	٦٣٧	٥٧	١٢	٦٩	٥١٧	١٨٩	٧٠٦
كلية الزراعة	٥٤	١٤٨	٢٠٢	١٤	-	١٤	٦٨	١٤٨	٢١٦
كلية الطب	٢٣٣	٤٥١	٦٨٤	٧	٢٤	٣١	٢٤٠	٤٧٥	٧١٥
كلية الصيدلة	٣٥٤	١٢٧٠	١٦٢٤	٢٢	٦٣	٨٥	٣٧٦	١٣٣٣	١٨٠٨
كلية الطب البيطري	٧٧	٣٣٧	٤١٤	١٥	-	١٥	٩٢	٣٣٧	٤٢٩
كلية التجارة	٥٥١	٩١٥	١٤٦٦	١٧٢	٢٦	١٩٨	٧٢٣	٩٤١	١٦٦٤
كلية التربية	١٨٢	٢٢١٧	٢٣٩٩	٣٨٢	١	٣٨٣	٥٦٤	٢٢١٨	٢٧٨٢
كلية الحقوق	٥١١	٥٢٥	١٠٣٦	١٥٠	١١	١٦١	٦٦١	٥٣٦	١١٩٧
كلية التربية الرياضية	١٤٩	٢٨١	٤٣٠	١٥	-	١٥	١٦٤	٢٨١	٤٤٥
كلية التمريض	٩٠	٥٧٨	٦٦٨	١٠	١	١١	١٠٠	٥٧٩	٦٧٩
كلية الخدمة الاجتماعية	٣٧	٤٨٧	٥٢٤	٨	١	٩	٤٥	٤٨٨	٥٣٣
كلية الآداب	١٥٨	١٨٤٧	٢٠٠٥	٢٧	٤	٣١	١٨٥	١٨٥١	٢٠٣٦
كلية التربية بالوادي	١٣٠	٦٣٥	٧٦٥	-	-	-	١٣٠	٦٣٥	٧٦٥
كلية التربية النوعية	١٠	٤٧٠	٤٨٠	٤٤	-	٤٤	٥٤	٤٧٠	٥٢٤
كلية الحاسبات والمعلومات	١٦٧	١٦٠	٣٢٧	١٧	٣	٢٠	١٨٤	١٦٣	٣٤٧
كلية الزراعة بالوادي	١٤	٣٤	٤٨	-	-	-	١٤	٣٤	٤٨
كلية الطب البيطري بالوادي	١٩	١٩	٢٨	-	-	-	١٩	١٩	٢٨
كلية طب الأسنان	٩٠	١٤٩	٢٣٩	١١	١٩	٣٠	١٠١	١٦٨	٢٦٩
كلية العلوم بالوادي	٤	٥٥	٥٩	-	-	-	٤	٥٥	٥٩
كلية الآداب بالوادي	١٧	٦٢	٧٩	-	-	-	١٧	٦٢	٧٩
كلية تربية رياضية بالوادي	٥٩	٢٥	٨٤	-	-	-	٥٩	٢٥	٨٤
المعهد الفني للتمريض	-	١	١	-	-	-	-	١	١
الإجمالي	٣٤٦٧	١١٣٥٦	١٤٨٢٣	٩٧٠	١٦٩	١١٣٩	٤٤٣٧	١١٥٢٥	١٥٩٦٢

رسم بياني يوضح عدد الطلاب المقيمين بالمدن الجامعية موزعين حسب كلياتهم عن العام الجامعي ٢٠١٥/٢٠١٦

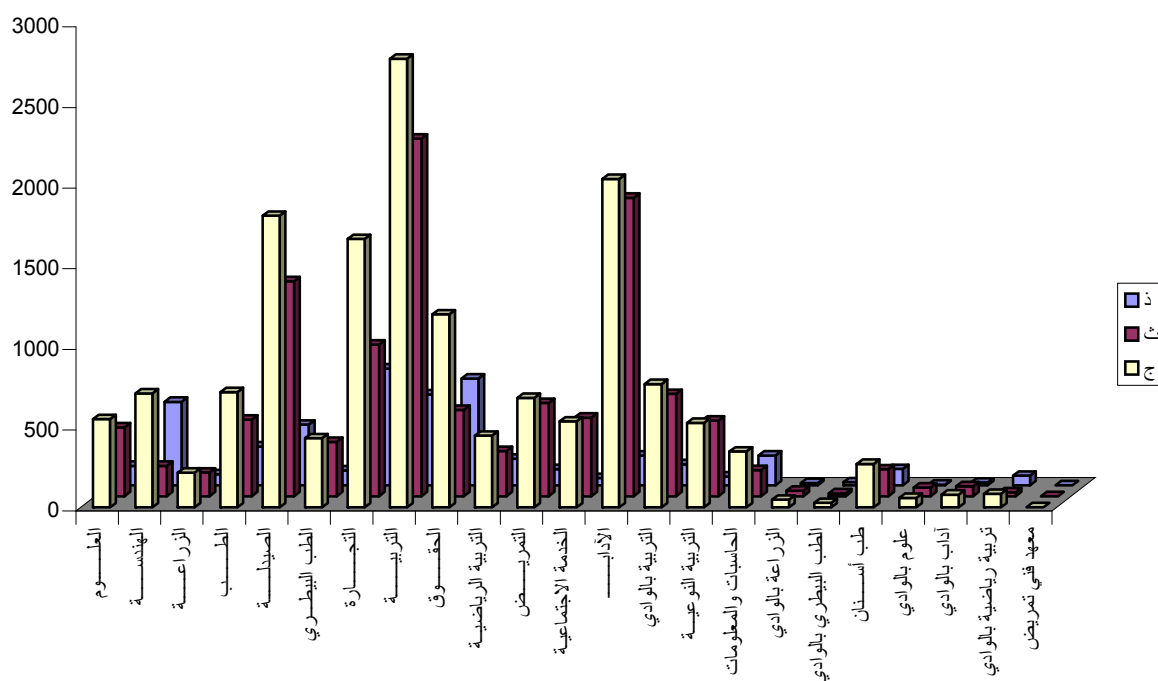

**الطلاب المقيمين بالمدن الجامعية موزعين حسب محافظاتهم
عن العام الجامعي ٢٠١٥ / ٢٠١٦**

المحافظات	إسكان داخلي			إسكان خارجي			إجمالي		
	ذ	ث	ج	ذ	ث	ج	ذ	ث	ج
القاهرة	٢٣	١٤	٣٧	٥	٢	٧	٢٨	١٦	٤٤
القليوبية	٥	٨	١٣	-	-	-	٥	٨	١٣
المنوفية	٢٦	١٤	٤٠	٣	٣	٦	٢٩	١٧	٤٦
الغربية	٤٦	٢٥	٧١	٥	٢	٧	٥١	٢٧	٥٨
كفر الشيخ	٥	٢	٧	١	-	١	٦	٢	٨
البحيرة	٢٠	١٣	٣٣	٤	-	٤	٢٤	١٣	٣٧
الإسكندرية	٣٣	٢٠	٥٣	٦	٢	٨	٣٩	٢٢	٦١
الشرقية	٧	٣	١٠	١	١	٢	٨	٤	١٢
الدقهلية	٤٣	٣٠	٧٣	١	٢	٣	٤٤	٣٢	٧٦
دمياط	٩	١٦	٢٥	-	١	١	٩	١٧	٢٦
بور سعيد	-	١	١	-	-	-	-	١	١
الإسماعيلية	٢	١	٣	-	-	-	٢	١	٣
السويس	١	٣	٤	-	-	-	١	٣	٤
الجيزة	٢١	١١	٣٢	٥	١	٦	٢٦	١٢	٣٨
الفيوم	٣	٥	٨	١	-	١	٤	٥	٩
بني سويف	٨	٦	١٤	٢	-	٢	١٠	٦	١٦
المنيا	٣٠٠	٥١٥	٨١٥	١٢٦	١٢	١٣٨	٤٢٦	٥٢٧	٩٥٣
أسيوط	١٥٨٨	٧٦٦٦	٩٢٥٤	٤٩٩	٣٢	٥٣١	٢٠٨٧	٧٦٩٨	٩٧٨٥
سوهاج	٦٠٩	٩٠٣	١٥١٢	٢٥٥	٣٩	٢٩٤	٨٦٤	٩٤٢	١٨٠٦
قنا	٢١٣	٤٧٨	٦٩١	٢٦	٢٦	٥٢	٢٣٩	٥٠٤	٧٤٣
الأقصر	٨٢	٢٤٣	٣٢٥	١١	١١	٢٢	٩٣	٢٥٤	٣٤٧
أسوان	٧٨	٢٠٩	٢٨٧	٩	١٠	١٩	٨٧	٢١٩	٣٠٦
مرسي مطروح	٢	-	٢	-	-	-	٢	-	٢
سيناء	٦	٧	١٣	-	-	-	٦	٧	١٣
الوادي الجديد	٨٤	٢١٣	٢٩٧	٨	٢٣	٣١	٩٢	٢٣٦	٣٢٨
الوفادين	-	١	١	-	-	-	-	١	١
البحر الأحمر	١٠	٢٩	٣٩	٢	٢	٤	١٢	٣١	٤٣
الإجمالي	٣٢٢٤	١٠٤٣٦	١٣٦٦٠	٩٧٠	١٦٩	١١٣٩	٤١٩٤	١٠٦٠٥	١٤٧٩٩

**بيان عددي بالطلاب المقيمين بالمدن الجامعية موزعين حسب كلياتهم
من أبناء محافظة أسيوط عن العام الجامعي ٢٠١٥/٢٠١٦**

كلياة الجامعة	النوع	
	ذكور	إناث
كلياة العلوم	٦٥	٣٥٥
كلياة الهندسة	١٨٣	٦٧
كلياة الزراعة	٣٥	١٣٢
كلياة الطب	١١٧	٢٥٤
كلياة الصيدلة	٨٨	٣٣٣
كلياة الطب البيطري	٣٧	١٨٣
كلياة التجارة	٣٦٠	٦٥٦
كلياة التربية	١٧٩	٢٢٠٨
كلياة الحقوق	١١٨	١٨٥
كلياة التربية الرياضية	١١٧	١٨٥
كلياة التمريض	٦٨	٥٢٣
كلياة الخدمة الاجتماعية	٢٠	٢٩٤
كلياة الآداب	١٤٢	١٧٨٥
كلياة التربية النوعية	٧	٤٤٤
كلياة الحاسبات والمعلومات	٣٤	٤٤
كلياة طب الأسنان	١٨	٤٩
معهد فني للتمريض	-	١
الإجمالي	١٥٨٨	٧٦٩٨

بيان عددي بالطلاب المقيمين بالمدن الجامعية ونسبتهم إلي الطلاب المقيدين

بكلية الجامعة عن العام الجامعي ٢٠١٥ / ٢٠١٦

كليات الجامعة	الطلاب المقيدون المنتظمون	الطلاب المقيمون بالمدن الجامعية	نسبة الطلاب المقيدون إلي الطلاب المقيمون
كلية العلوم	٢١٠٩	٥٤٧	٪٢٦
كلية الهندسة	٣٢٥٥	٧٠٦	٪٢٢
كلية الزراعة	٩٨٩	٢١٦	٪٢٢
كلية الطب	٢٥٦٦	٧١٥	٪٢٨
كلية الصيدلة	٣٥٠٦	١٨٠٨	٪٥٢
كلية الطب البيطري	١٣٨٩	٤٢٩	٪٣١
كلية التجارة	٨٠٠٧	١٦٦٤	٪٢١
كلية التربية	٤٣٥٤	٢٧٨٢	٪٦٤
كلية الحقوق	١٠٣١٤	١١٩٧	٪١٢
كلية التربية الرياضية	٢٥٧٥	٤٤٥	٪١٧
كلية التمريض	١٧٢٨	٦٧٩	٪٣٩
كلية الخدمة الاجتماعية	٣٧٣٤	٥٣٣	٪١٤
كلية الآداب	٩٦٢٠	٢٠٣٦	٪٢١
كلية التربية بالوادي	١٩١١	٧٦٥	٪٤٠
كلية التربية النوعية	١٦٥١	٥٢٤	٪٣٢
كلية الحاسبات والمعلومات	٤١٣	٣٤٧	٪٨٤
كلية الزراعة بالوادي	٢٥٧	٤٨	٪١٩
كلية الطب البيطري بالوادي	٣٢٣	١٢٨	٪٤٠
كلية طب الأسنان	٩٦٩	٢٦٩	٪٢٨
كلية العلوم بالوادي	١٤٧	٥٩	٪٤٠
كلية الآداب بالوادي	٢١٨	٧٩	٪٣٦
كلية تربية رياضية بالوادي	٣٩٥	٨٤	٪٢١
الإجمالي	٦٠٤٣٠	١٦٠٦٠	٪٢٧

بيان بالاعتمادات المخصصة للتغذية بجامعة أسيوط عن العام الجامعي ٢٠١٦/٢٠١٥

البيان	المطعم		إجمالي عدد الوجبات				التكاليف الإجمالية سنوياً	تكلفة الوجبة الواحدة			
	عدد الوحدات	السعة	فطور	غداء	عشاء	جملة		فطور	غداء	عشاء	
المدينة الجامعة بأسيوط											
مطعم المدينة (بنين)	١٠	٤٠٠٠	١٠٨٠٠٠٠	١٠٨٠٠٠٠	١٠٨٠٠٠٠	٣٢٤٠٠٠٠	١,٧٥٠	٨,٧٥٠	١,٥٠٠	١٢,٠	
مطعم المدينة (بنات)	٢٠	٧٠٠٠	١٨٩٠٠٠٠	١٨٩٠٠٠٠	١٨٩٠٠٠٠	٥٦٧٠٠٠٠	١,٧٥٠	٨,٧٥٠	١,٢٥٠	١١,٢٥٠	
مطاعم خارجية تحت إشراف الجامعة											
مطعم طلبة وطالبات	٤	٣٥٠٠	-	٨٤٠٠٠٠	-	٨٤٠٠٠٠	-	٨,٧٥٠	-	٨,٧٥٠	
مطاعم أخرى (معيدين)	-	١٠٠٠	-	٢٤٠٠٠٠	-	٢٤٠٠٠٠	-	٩,٧٥٠	-	٩,٧٥٠	
المدينة الجامعة بالوادي											
مطعم المدينة (بنين)	١	٣٥٠	٤٣٤٢٦	٤٣٤٢٦	٤٣٤٢٦	١٣٠٢٧٨	١,٧٥٧	٨,١٣٧	١,٤٢٣	١١,٣١٧	
مطعم المدينة (بنات)	٢	١٠٠٠	١٣٩٤٤٥	١٣٩٤٤٥	١٣٩٤٤٥	٤١٨٣٣٥	١,٧٥٧	٨,١٣٧	١,٢٧٥	١١,١٦٩	
الإجمالي	٣٧	١٦٨٥٠	٣١٥٢٨٧١	٤٢٣٢٨٧١	٣١٥٢٨٧١	١٠٥٣٨٦١٣	-	-	-	-	١١٤٢٩٩١٥٣,٧



الفصل الثاني

أنشطة مكاتب كليات الجامعة

بيان بما تم تخصيصه بند ٢/٦ شراء كتب بالباب الثاني (مستلزمات سلعية)

للعام المالي ٢٠١٦/٢٠١٥ علي مكتبات الجامعة كالنحو التالي

م	مكتبة كلية	المبلغ المخصص بند ٢/٦	التعزيز بند ٢/٦	الإجمالي
١	مكتبة الطالب المركزية بالمبنى الإداري	٢٧٠٠٠	-	٢٧٠٠٠
٢	العلوم	٣٠٠٠٠	٣٠٠٠٠	٦٠٠٠٠
٣	الهندسة	٣٠٠٠٠	١٠٠٠٠	٤٠٠٠٠
٤	الزراعة	٢٥٠٠٠	-	٢٥٠٠٠
٥	الطب	٥٠٠٠٠	٢٠٠٠٠	٧٠٠٠٠
٦	الطب البيطري	٢٦٠٠٠	-	٢٦٠٠٠
٧	الصيدلة	٢٥٠٠٠	١٠٠٠٠	٣٥٠٠٠
٨	التجارة	١٩٠٠٠	-	١٩٠٠٠
٩	التربية	٢١٥٠٠	١٠٠٠٠	٣١٥٠٠
١٠	الحقوق	١٩٠٠٠	١٠٠٠٠	٢٩٠٠٠
١١	الآداب	٢٠٠٠٠	١١٠٠٠	٣١٠٠٠
١٢	الخدمة الاجتماعية	١٨٠٠٠	-	١٨٠٠٠
١٣	التربية النوعية	١٠٠٠٠	-	١٠٠٠٠
١٤	التربية بالوادي الجديد	١٦٥٠٠	٥٠٠٠	٢١٥٠٠
	مكتبة الطلاب بالمدينة	٣٠٠٠	-	٣٠٠٠
١٥	معهد دراسات وبحوث تكنولوجيا صناعة السكر	١٦٠٠٠	٥٠٠٠	٢١٠٠٠
١٦	التربية الرياضية	٩٠٠٠	-	٩٠٠٠
١٧	التمريض	١٠٠٠٠	٥٠٠٠	١٥٠٠٠
١٨	رعاية الشباب	٤٠٠٠	-	٤٠٠٠
١٩	المعهد الفني للتمريض	٨٠٠٠	-	٨٠٠٠
٢٠	الحاسبات والمعلومات	٢٠٠٠٠	-	٢٠٠٠٠
٢١	الثقافية المركزية	١٩٠٠٠	٢٠٠٠٠	٣٩٠٠٠
٢٢	الطب البيطري بالوادي الجديد	١٠٠٠٠	-	١٠٠٠٠
٢٣	الزراعة بالوادي الجديد	١٠٠٠٠	-	١٠٠٠٠
٢٤	معهد جنوب مصر للأورام	١٥٠٠٠	-	١٥٠٠٠

تابع - بيان بما تم تخصيصه بند ٢/٦ شراء كتب بالباب الثاني (مستلزمات سلبية)

للعام المالي ٢٠١٦/٢٠١٥ علي مكتبات الجامعة كالنحو التالي

م	مكتبة كلية	المبلغ المخصص بند ٢/٦	التعزيز بند ٢/٦	الإجمالي
٢٥	التربية الرياضية بالوادي الجديد	٩٠٠٠	٥٠٠٠	١٤٠٠٠
٢٦	العلوم بالوادي الجديد	٩٠٠٠	١٥٠٠٠	٢٤٠٠٠
٢٧	الآداب بالوادي الجديد	٩٠٠٠	٥٠٠٠	١٤٠٠٠
٢٨	مستشفى طب الأطفال	٣٠٠٠	-	٣٠٠٠
٢٩	طب الأسنان	٩٠٠٠	٥٠٠٠٠	٥٩٠٠٠
	الإجمالي	٥٠٠٠٠٠	٢١١٠٠٠	٧١١٠٠٠
	المتبقى		٣٩٠٠٠	
	الإجمالي الكلي		٧٥٠٠٠٠	

بيان بالمكتبات التي تصرف ميزانيتها من ميزانية المستشفى الجامعي

عن العام المالي ٢٠١٦/٢٠١٥

م	مكتبة كلية	المبلغ المخصص بند ٢/٦	التعزيز بند ٢/٦	الإجمالي
١	مدرسة التمريض	١٠٠٠٠	٥٠٠٠	١٥٠٠٠
٢	مستشفى صحة المرأة	-	-	-
	الإجمالي	١٠٠٠٠	٥٠٠٠	١٥٠٠٠

بيان بعدد نقاط الإنترنت بمكتبات الجامعة

م	اسم المكتبة	عدد نقاط الإنترنت
١	مكتبات كلية العلوم	٣٧
٢	مكتبات كلية الهندسة	١٦
٣	كلية الزراعة	٥
٤	كلية الطب	٩
٥	كلية الصيدلة	١٣
٦	كلية الطب البيطري	٩
٧	كلية التجارة	٩
٨	كلية التربية	٣٢
٩	كلية الحقوق	٢٠
١٠	كلية التربية الرياضية	١٠
١١	كلية التربية بالوادي	١٢
١٢	كلية الخدمة الاجتماعية	٧
١٣	كلية الآداب	٩
١٤	كلية التربية النوعية	٧
١٥	كلية التمريض	٨
١٦	كلية الحاسبات والمعلومات	٤
١٧	معهد دراسات وبحوث تكنولوجيا صناعة السكر	٥
١٨	المعهد الفني للتمريض	٢
١٩	رعاية الشباب	٢
٢٠	معهد جنوب مصر للأورام	٥
٢١	مكتبة الطالب المركزية	١٣
٢٢	الثقافية المركزية	٧
٢٣	كلية الطب البيطري بالوادي	١
٢٤	كلية الزراعة بالوادي	١
٢٥	كلية التربية الرياضية بالوادي	-
٢٦	كلية العلوم بالوادي	١
٢٧	كلية الآداب بالوادي	١
٢٨	مستشفى صحة المرأة	٢
٢٩	مستشفى الأطفال	١
٣٠	مدرسة التمريض	٢
	الإجمالي	٢٥٠

بيان بعدد قاعات الإطلاع بمكتبات الجامعة

م	اسم المكتبة	عدد القاعات
١	مكتبات كلية العلوم	١٤
٢	مكتبات كلية الهندسة	٩
٣	كلية الزراعة	٤
٤	كلية الطب	٦
٥	كلية الصيدلة	٢
٦	كلية الطب البيطري	٢
٧	كلية التجارة	٤
٨	كلية التربية	٣
٩	كلية الحقوق	٨
١٠	كلية التربية الرياضية	٣
١١	كلية التربية بالوادي	٦
١٢	كلية الخدمة الاجتماعية	٤
١٣	كلية الآداب	٢
١٤	كلية التربية النوعية	٢
١٥	كلية التمريض	٢
١٦	كلية الحاسبات والمعلومات	٢
١٧	معهد دراسات وبحوث تكنولوجيا صناعة السكر	٣
١٨	المعهد الفني للتمريض	١
١٩	رعاية الشباب	١
٢٠	معهد جنوب مصر للأورام	١
٢١	مكتبة الطالب المركزية	١
٢٢	المكتبة الثقافية المركزية	٣
٢٣	كلية الطب البيطري بالوادي	١
٢٤	كلية الزراعة بالوادي	١
٢٥	كلية التربية الرياضية بالوادي	١
٢٦	كلية العلوم بالوادي	١
٢٧	كلية الآداب بالوادي	١
٢٨	مستشفى صحة المرأة	١
٢٩	مستشفى الأطفال	١
٣٠	مدرسة التمريض	١
٩١	الإجمالي	

**بيان بأعداد أجهزة الحاسب الآلي والميكروفيلم والميكروفيش بالكتبات
للعام الجامعي ٢٠١٥/٢٠١٦**

م	الكلية	أجهزة الحاسب الآلي	جهاز ميكروفيلم	جهاز ميكروفيش
١	مكتبات كلية العلوم	٣٠	٦	٢
٢	مكتبات كلية الهندسة	١٦	-	١
٣	مكتبة كلية الزراعة	١٤	٣	٢
٤	مكتبة كلية الطب	٥٩	-	-
٥	مكتبة كلية الصيدلة	١٥	-	-
٦	مكتبة كلية الطب البيطري	٩	١	١
٧	مكتبة كلية التجارة	١١	٢	١
٨	مكتبة كلية التربية	٢٢	-	-
٩	مكتبة كلية الحقوق	١٧	٣	١
١٠	مكتبة كلية التربية الرياضية	٤	١	-
١١	مكتبة كلية التربية بالوادي	١١	-	-
١٢	مكتبة كلية الخدمة الاجتماعية	٢	١	٢
١٣	مكتبة كلية الآداب	١٨	-	-
١٤	مكتبة كلية التربية النوعية	٥	-	-
١٥	مكتبة كلية التمريض	٩	-	-
١٦	مكتبة كلية الحاسبات والمعلومات	١٥	-	-
١٧	مكتبة معهد دراسات وبحوث تكنولوجيا صناعة السكر	٦	-	-
١٨	مكتبة المعهد الفني للتمريض	٣	-	-
١٩	مكتبة رعاية الشباب	١	-	-
٢٠	مكتبة معهد جنوب مصر للأورام	٧	-	-
٢١	مكتبة الطالب المركزية	٢١	-	-
٢٢	المكتبة الثقافية المركزية	٧	-	-
٢٣	مكتبة كلية الطب البيطري بالوادي	١	-	-
٢٤	مكتبة كلية الزراعة بالوادي	١	-	-
٢٥	مكتبة كلية التربية الرياضية بالوادي	٢	-	-
٢٦	مكتبة كلية العلوم بالوادي	٧	-	-
٢٧	مكتبة كلية الآداب بالوادي	٢	-	-
٢٨	مكتبة مستشفى صحة المرأة	٢	-	-
٢٩	مكتبة مستشفى الأطفال	٢	-	-
٣٠	مكتبة مدرسة التمريض	٢	-	-
٣١	الإدارة العامة للمكتبات	١٩	١	١
	الإجمالي	٣٤٠	١٨	١١

**بيان بأرصدة الكتب والمراجع العربية والأجنبية لمكتبات الجامعة
للعام الجامعي ٢٠١٥/٢٠١٦**

م	المكتبة	الكتب والمراجع العربية	الكتب والمراجع الأجنبية	الإجمالي
١	مكتبات كلية العلوم	١٣٠٩٥	٣٤٠٠٦	٤٧١٠١
٢	مكتبات كلية الهندسة	١٨٠٩٢	٤٥٩٤٥	٦٤٠٣٧
٣	مكتبة كلية الزراعة	١١٦٨٩	١٤٨٢٧	٢٦٥١٦
٤	مكتبة كلية الطب	١٧٢٥	١١٠٠٤	١٢٧٢٩
٥	مكتبة كلية الصيدلة	١٤٥٠	١١٤٥٧	١٢٩٠٧
٦	مكتبة كلية الطب البيطري	٢٥٣٤	٩٤٣٤	١١٩٦٨
٧	مكتبة كلية التجارة	١٨٩٤٣	١٣٤٣١	٣٢٣٧٤
٨	مكتبة كلية التربية	١٩١٦٢	٨٢٥٤	٢٧٤١٦
٩	مكتبة كلية الحقوق	٤٤١٥٩	٧٣٠٩	٥١٤٦٨
١٠	مكتبة كلية التربية الرياضية	١٣٩٧٢	١٠٠٥	١٤٩٧٧
١١	مكتبة كلية التربية بالوادي	١٨٦٢٢	٧٨٣٦	٢٦٤٥٨
١٢	مكتبة كلية الخدمة الاجتماعية	١٧٢٠٩	٣٤٣٥	٢٠٦٤٤
١٣	مكتبة كلية الآداب	٢٣١٥٦	٧١٣٤	٣٠٢٩٠
١٤	مكتبة كلية التربية النوعية	٨٠٠١	٣٠٤٢	١١٠٤٣
١٥	مكتبة كلية التمريض	٢٤٦٨	٩١٩٥	١١٦٦٣
١٦	مكتبة كلية الحاسبات والمعلومات	١٩٦٩	٤٠٥٥	٦٠٢٤
١٧	مكتبة معهد دراسات وبحوث تكنولوجيا صناعة السكر	٣١٧٤	٢٠٨٢	٥٢٥٦
١٨	مكتبة المعهد الفني للتمريض	٢٧٧٢	٨٦٥	٣٦٣٧
١٩	مكتبة رعاية الشباب	٧٢٦٦	٥٢٢	٧٧٨٨
٢٠	مكتبة معهد جنوب مصر للأورام	٢٣٤	٢٩٩٦	٣٢٣٠
٢١	مكتبة الطالب المركزية	٥١٢٥	٩٥١٨	١٤٦٤٣
٢٢	المكتبة الثقافية المركزية	١٥١٩٥	٣٠٥٠	١٨٢٤٥
٢٣	مكتبة كلية الطب البيطري بالوادي	١٣٥	٦١٠	٧٤٥
٢٤	مكتبة كلية الزراعة بالوادي	١٦١٧	٧٥٦	٢٣٧٣
٢٥	مكتبة كلية التربية الرياضية بالوادي	١٦٧٠	٦٨٨	٢٣٥٨
٢٦	مكتبة كلية العلوم بالوادي	١٢٨٩	٢٩٤٢	٤٢٣١
٢٧	مكتبة كلية الآداب بالوادي	٦٤١٥	٢٤٤٩	٨٨٦٤
٢٨	مكتبة مستشفى صحة المرأة	٥٠	٢٥٠٠	٢٥٥٠
٢٩	مكتبة مستشفى الأطفال	١٣٤	٥٢١	٦٥٥
٣٠	مكتبة مدرسة التمريض	٢٧٣٠	٥٠٨	٣٢٣٨
	الإجمالي	٢٦٤٠٥٢	٢٢١٣٧٦	٤٨٥٤٢٨

**بيان بأعداد المتردين والمستعيرين علي مكتبات الجامعة
للعام الجامعي ٢٠١٥/٢٠١٦**

م	المكتبة	المتردين	المستعيرين
١	مكتبات كلية العلوم	٧٠٢٥٠	١١٢٢٦
٢	مكتبات كلية الهندسة	٣٥٧٨٦	١١٢١٥
٣	مكتبة كلية الزراعة	١٢٤٣١	٢٥١
٤	مكتبة كلية الطب	٢٤٠١٧	-
٥	مكتبة كلية الصيدلة	١٥٩٠٥	٢٢١
٦	مكتبة كلية الطب البيطري	٩٧٦٤	٩٥
٧	مكتبة كلية التجارة	٥٨٢٣	٢٥١
٨	مكتبة كلية التربية	٢١٧٠٠	٤٨٨١
٩	مكتبة كلية الحقوق	٦٧٠٠٠	١١٠٠٠
١٠	مكتبة كلية التربية الرياضية	٨٠٠٠	٢٧٠٨
١١	مكتبة كلية التربية بالوادي	٩٦٨١	٣٢٢
١٢	مكتبة كلية الخدمة الاجتماعية	٧٣١٠	٢٤
١٣	مكتبة كلية الآداب	٥٠٣٩٤	١٧٨٠٠
١٤	مكتبة كلية التربية النوعية	٦٨٩٣	١٠٠
١٥	مكتبة كلية التمريض	١٠٥٩٠	١٦٠
١٦	مكتبة كلية الحاسبات والمعلومات	٦١٩٧	١٨٠
١٧	مكتبة معهد دراسات وبحوث تكنولوجيا صناعة السكر	٣٦٦٠	٤٨٠
١٨	مكتبة المعهد الفني للتمريض	١٤٦	٤٥
١٩	مكتبة رعاية الشباب	١٢٨٠	١٢٨
٢٠	مكتبة معهد جنوب مصر للأورام	٦٤٨	-
٢١	مكتبة الطالب المركزية	٢٥٠٣٥	-
٢٢	المكتبة الثقافية المركزية	٩٦٤٦	-
٢٣	مكتبة كلية الطب البيطري بالوادي	٥٤٤٠	٣١٧
٢٤	مكتبة كلية الزراعة بالوادي	٣٠١٧	٦٢٨
٢٥	مكتبة كلية التربية الرياضية بالوادي	٢٨٠	٧٦
٢٦	مكتبة كلية العلوم بالوادي	١٢٩٥	١٥
٢٧	مكتبة كلية الآداب بالوادي	٢١٧	١٨٠
٢٨	مكتبة مستشفى صحة المرأة	٩٦٠	-
٢٩	مكتبة مستشفى الأطفال	١٤٥	-
٣٠	مكتبة مدرسة التمريض	٧٥٨	٤٣٦
	الإجمالي	٤١٤٢٦٨	٦٢٧٣٩



AU-ADU-DC-FRM-023

رقم وتاريخ الإصدار: ٢٠١٥/٠٥/٠١-٠١

إدارة الإحصاءات المركزية

الفصل الثالث

المؤتمرات و الندوات

بيان بالمؤتمرات والندوات التي عقدت خلال العام الجامعي ٢٠١٥/٢٠١٦

م	اسم المؤتمر	الجهة المنظمة	تاريخ الانعقاد	مكان الانعقاد		
				الكبرى	قاعات الدور الأول العلوي	الثمانية
١	برنامج عمل المؤتمر للسكان	وزارة الدولة للسكان	٢٠١٥/٧/٢-١			
٢	عرض نتائج المسح الميداني لدراسة الفتيات المتزوجات في الريف	قسم الصحة العامة	٢٠١٥/٧/٢٩			
٣	دورة حساب اللاتقين	كلية الطب	٢٠١٥/٨/٧-١			
٤	عقد دورة تدريبية عن مفاهيم النوع الاجتماعي	جمعية المحور	٢٠١٥/٨/٢٠-١٨			
٥	المؤتمر السنوي لمعهد الأورام	معهد الأورام	٢٠١٥/٩/١		الثمانية	
٦	مؤتمر علمي لشركة فارما سويت	شركة فارما سويت	٢٠١٥/٩/١٦			
٧	اجتماع للسادة مديري العموم ومديري الإدارات	مشروع تطوير النظام الإداري	٢٠١٥/٩/٢١		الثمانية	
٨	ورشة عمل عن Mobile Monday	مركز الإبداع وريادة العمال	٢٠١٥/٩/٣٠			
٩	ندوة عن الانتعاش الوليدي للأطفال حديثي الولادة	مركز الندي	٢٠١٥/١٠/٨			
١٠	إقامة الاحتفال باليوم العالمي للإحصاء	كلية التجارة	٢٠١٥/١٠/٢٩			
١١	عقد فعاليات افتتاح الموسم الثاني لنماذج محاكاة البورصة المصرية	كلية التجارة	٢٠١٥/١٠/٢٨-٢٥		الثمانية	
١٢	ندوة لعرض مخاطر أمراض الصدر	جمعية إنقاذ مرضي صعيد مصر	٢٠١٥/١١/٩			
١٣	عقد مؤتمر لنشر ثقافة الأم الكنجار بعنوان (الأم الحاضنة)	هيئة إنقاذ الطفولة	٢٠١٥/١١/١٩		الثمانية	
١٤	ورشة عمل عن معلومات التنوع البيولوجي	كلية الحاسبات والمعلومات	٢٠١٥/١١/٢٤			
١٥	إقامة حفل الافتتاح للمؤتمر الدولي الثامن لجيولوجية إفريقيا	كلية العلوم	٢٠١٥/١١/٢٤		الثمانية	
١٦	ورشة عمل خاصة بقسم العظام	شركة هوريزن جروب	٢٠١٥/١١/٢٦	معرض الكبرى		رقم (١) ومعرض المناقشات
١٧	انعقاد مؤتمر خاص بمركز الإرشاد البيطري والاتصال الخارجي	مركز الإرشاد البيطري	٢٠١٥/١١/٣٠			رقم (١)
١٨	مؤتمر خاص بقسم جراحة المخ والأعصاب	شركة هوريزن جروب	٢٠١٥/١٢/٨ ٢٠١٥/١٢/١٠-٩	معرض الكبرى	النت(٥/٢٤)	الثمانية
١٩	مؤتمر إعلامي انشر مساهمات القطاع الخاص	جمعية رابطة المرأة	٢٠١٥/١٢/١٠			رقم (١)

تابع-بيان بالمؤتمرات والندوات التي عقدت خلال العام الجامعي ٢٠١٦/٢٠١٥

م	اسم المؤتمر	الجهة المنظمة	تاريخ الانعقاد	مكان الانعقاد		
				الكبرى	قاعات الدور الأول العلوي	الثمانية
٢٠	ورشة عمل الصدر	قسم الصدر بكلية الطب	٢٠١٥/١٢/١٥		قاعة النت (٥/٢٤)	
			٢٠١٥/١٢/١٦	معرض الكبرى	الثمانية	رقم (١)
			٢٠١٥/١٢/١٧			رقم (٢، ١)
٢١	المؤتمر الأول لزراعة الأنسجة	مركز زراعة الأنسجة	٢٠١٥/١٢/١٧		الثمانية ومعرضها	رقم (٢)
٢٢	دورة تدريبية لحسابات الالاقين	العلاقات العامة	٢٠١٥/١٢/٢٢-٢٠			رقم (٣)
٢٣	مؤتمر نقابة طب الأسنان	نقابة طب الأسنان	٢٠١٥/١٢/٢٣			رقم (٤، ٣)
			٢٠١٥/١٢/٢٤	معرض الكبرى	الثمانية	رقم (٣)
			٢٠١٥/١٢/٢٥		الثمانية	رقم (٤، ٣)
٢٤	عقد مؤتمر شباب الأطباء الأول	نقابة أطباء أسيوط	٢٠١٦/١/١٤		الثمانية	
٢٥	ندوة عن أمراض الذكورة والعقم	شركة نير هادو الأدوية	٢٠١٦/١/١٥			رقم (١)
٢٦	المؤتمر الأول لتنمية الصعيد	جريدة الإخبار المسائي	٢٠١٦/٢/١٠		الثمانية	
٢٧	تدريب من أجل التوظيف (المعهد المصرفي)	كلية التجارة	٢٠١٦/٢/٢١		الثمانية	
٢٨	المؤتمر العلمي الأول لفرع جامعة الأزهر	جامعة الأزهر	٢٠١٦/٢/١	الكبرى		
٢٩	اجتماع علمي خاص بقسم الروماتيزم	قسم الروماتيزم والعلاج الطبيعي	٢٠١٦/٢/٢٣-٢٢		(٥/٢٤) النت	رقم (١) والمعرض
٣٠	مؤتمر قسم علاج الأورام	قسم الأورام	٢٠١٦/٢/٢٣			رقم (٤، ٣، ٢، ١)
٣١	مؤتمر طب الأطفال	شركة ليدرز	٢٠١٦/١٢/٢٣		الثمانية	
٣٢	ندوة عن السجارة الإلكترونية	كلية العلوم	٢٠١٦/١٢/٢٥			رقم (١)
٣٣	محاضرة عن التنمية في مصر	العلاقات العامة	٢٠١٦/٢/٢٨			رقم (٢)
٣٤	مؤتمر دور الإعلام في تصدي الإرهاب	مركز دراسات المستقبل	٢٠١٦/٣/٣	الكبرى	الثمانية	
			٢٠١٦/٣/٥-٤			رقم (١)

تابع- بيان بالمؤتمرات والندوات التي عقدت خلال العام الجامعي ٢٠١٥/٢٠١٦

م	اسم المؤتمر	الجهة المنظمة	تاريخ الانعقاد	مكان الانعقاد		
				الكبرى	قاعات الدور الأول العلوي	الثمانية
٣٥	المؤتمر السابع لقسم أمراض الباطنه	شركة اكستريم	٢٠١٦/٣/١٧-١٥		النت (٥/٢٤)	
			٢٠١٦/٣/١٧-١٦	معرض الكبرى	الثمانية	
٣٦	محاضرة لأطباء العظام	شركة تابوك للصناعات الغذائية	٢٠١٦/٣/١٨			رقم (١)
٣٧	دورة تعليم الصيدلي المستمر	النقابة العامة للصيادلة	٢٠١٦/٣/٢٦-١٩-١٨			الثمانية
٣٨	ندوة علمية عن المشاكل التي تواجه مربي الدواجن	شركة القائد للأعلاف	٢٠١٦/٣/١٩			رقم (١)
٣٩	المؤتمر الثامن للبيئة والتنمية في الوطن العربي	مركز الدراسات والبحوث البيئية	٢٠١٦/٣/٢٣-٢٢	الكبرى		رقم (٢٠١)
			٢٠١٦/٣/٢٣	معرض الكبرى	الثمانية	
٤٠	مؤتمر الأمراض الجلدية	قسم الجلدية	٢٠١٦/٣/٢٥-٢٤			رقم (٤،٣،١)
٤١	المؤتمر العلمي الثاني لقسم أورام الأطفال	شركة تارجت	٢٠١٦/٣/٢٧	معرض الكبرى		رقم (٤٠١)
٤٢	تنظيم مؤتمر العلم الثاني	أكاديمية الشباب للعلوم المصرية	٢٠١٦/٣/٢٨			رقم (١)
٤٣	مؤتمر خاص بقسم العظام	جمعية جراحة العظام المصرية	٢٠١٦/٣/٣٠	معرض الكبرى	النت (٥/٢٤)	
			٢٠١٦/٣/٣١			
٤٤	ورشة عمل مناظير قسم العظام	شركة هورايزون	٢٠١٦/٤/٥		الثمانية ومعرضها	
٤٥	ورشة عمل عن التقنيات المختلفة	وحدة بحوث البيولوجيا الجزيئية	٢٠١٦/٤/٥			رقم (٣)
٤٦	المؤتمر الثالث لكلية الآداب	كلية الآداب	٢٠١٦/٤/٥	الكبرى		رقم (٢٠١)
			٢٠١٦/٤/٦			رقم (٢٠١)
			٢٠١٦/٤/٧			رقم (١)
٤٧	مؤتمر جراحة الوجه والفكين	قسم جراحة الوجه والفكين	٢٠١٦/٤/٧			رقم (٢) ومعرضها
٤٨	مؤتمر نقابة المحامين	نقابة المحامين	٢٠١٦/٤/٨		الثمانية	
٤٩	دورة المعلم المحترف	نقابة المهن التعليمية	٢٠١٦/٤/١٠-٩	الكبرى		

تابع- بيان بالمؤتمرات والندوات التي عقدت خلال العام الجامعي ٢٠١٦/٢٠١٥

م	اسم المؤتمر	الجهة المنظمة	تاريخ الانعقاد	مكان الانعقاد		
				الكبرى	قاعات الدور الأول العلوي	الثمانية
٥٠	المؤتمر السنوي لكلية الحقوق	كلية الحقوق	٢٠١٦/٤/١٢			رقم (١)
			٢٠١٦/٤/١٣			رقم (١)
٥١	ندوة عن ختان الإناث	المركز الدولي للدراسات السكانية	٢٠١٦/٤/١٢		رقم (١)	
٥٢	مؤتمر كلية الصيدلة	كلية الصيدلة	٢٠١٦/٤/١٤-١٣	معرض الكبرى	الثمانية	
٥٣	مؤتمر اليوم الواحد في الرياضيات	قسم الرياضيات بكلية العلوم	٢٠١٦/٤/١٤			رقم (٢٠١)
٥٤	ورشة عمل قسم جراحة التجميل	شركة تارجت	٢٠١٦/٤/١٧			رقم (٤،٢) والمعرض
٥٥	ندوة عن سوق العمل	شركة IT Works	٢٠١٦/٤/١٧		الثمانية	
٥٦	وحدة زراعة نخاع	شركة تارجت	٢٠١٦/٤/١٧			رقم (٢)
٥٧	استضافة اجتماع جمعية كليات العلوم	العلاقات العامة	٢٠١٦/٤/١٨	الكبرى		رقم (٤،١)
			٢٠١٦/٤/١٩		الثمانية	رقم (١)
٥٨	مؤتمر وحدة أمراض الذكورة	شركة تارجت	٢٠١٦/٤/٢٠	الكبرى		
٥٩	الإتحاد المصري لطلاب كلية الصيدلة	كلية الصيدلة	٢٠١٦/٤/٢١	الكبرى		
			٢٠١٦/٤/٢٤		الثمانية	
٦٠	مهرجان مشروع التخرج الإعلامي	قسم الإعلام بكلية الآداب	٢٠١٦/٤/٢٦		الثمانية	رقم (١)
			٢٠١٦/٤/٢٧			رقم (١)
٦١	المؤتمر الختامي لنماذج المحاكاة	كلية التجارة	٢٠١٦/٤/٢٦			رقم (٢)
			٢٠١٦/٤/٢٧		الثمانية	
٦٢	اجتماع مع الطلاب الوافدين العرب	مكتب تنسيق شؤون الجامعات العربية	٢٠١٦/٥/١٠			رقم (١)
٦٣	ندوة عن مكافحة الأمراض الفيروسية	جمعية إنقاذ مرضي صعيد مصر	٢٠١٦/٥/١٥			رقم (٢)
٦٤	معرض كلية التربية النوعية	كلية التربية النوعية	٢٠١٦/٥/١٩-١٧	الكبرى		

تابع- بيان بالمؤتمرات والندوات التي عقدت خلال العام الجامعي ٢٠١٦/٢٠١٥

م	اسم المؤتمر	الجهة المنظمة	تاريخ الانعقاد	مكان الانعقاد		
				الكبرى	قاعات الدور الأول العلوي	الثمانية
٦٥	مؤتمر قسم الجراحة العامة	قسم الجراحة العامة	٢٠١٦/٥/٢٤	معرض الكبرى		الثمانية
٦٦	ندوة عن زراعة الأسنان	كلية طب الأسنان	٢٠١٦/٦/٢، ١			رقم (٤)
٦٧	محاضرات تعليم صيدلي	كلية الصيدلة	٢٠١٦/٧/١٥، ١٤			رقم (٣)
٦٨	مؤتمر قسم الأمراض الصدرية	قسم الأمراض الصدرية	٢٠١٦/٧/١٨	معرض الكبرى		الثمانية
			٢٠١٦/٧/١٩			
٦٩	ورشة عمل عن مناهضة التحرش	المركز المصري لحقوق المرأة	٢٠١٦/٧/٢٧			رقم (٢، ١)
			٢٠١٦/٧/٢٨			رقم (٢)
٧٠	دورة تدريبية لأطباء مرضي السكري	شركة ايكوم	٢٠١٦/٨/١٩-١٨			الثمانية
٧١	دورة تدريبية للأطباء مستشفى الجامعة	المركز الإقليمي للتدريب علي تنظيم الأسرة	٢٠١٦/٨/٢٤-٢٠			رقم (٣)

الباب الخامس



- الفصل الأول :- إحصاءات مالية .
- الفصل الثاني :- إحصاءات العاملين .
- الفصل الثالث :- إحصاءات المستشفيات الجامعية .

AU-ADU-DC-FRM-023

رقم وتاريخ الإصدار: ٢٠١٥/٠٥/٠١-٠١



إدارة الإحصاءات المركزية

الفصل الأول

إحصاءات مالية

بيان بالمنصرف علي أبواب الموازنة المختلفة علي مستوي الأقسام بالجامعة

من ٢٠١٥/٧/١ حتى ٢٠١٦/٦/٣٠

(القيمة بالآلاف جنية)

البيان	الباب الأول	الباب الثاني	الباب الثالث	الباب الرابع	الباب الخامس
	الأجور وتعويضات العاملين	شراء السلع والخدمات	الفوائد	الدعم والمنح	المصروفات الأخرى
قسم التعليم	٧٦٤٢١٤	٩٢٧٢١	١٥٩	١٨٩٢	٣١٨٥
المستشفيات الجامعية	١٣٣٩٤	١١٣١٥٠	٠	٨٦	٢٠٢٣
مستشفى الأورام	٣١٠١١	٣٠٤٦٤	٠	٤	١١١٨
مستشفى صحة المرأة	٢٣٠٠٨	٨٢٥٢	٠	٤	١٢٠٢
مستشفى الأطفال	٣٨١٢٢	١٣٤٨٠	٠	٦	٩٧٧
مستشفى الراجحي	٧٣٦٣	٥٥٦٧	٠	٠	٨٦
فرع الوادي الجديد	٤١٥٣٤	٧٨٥١	٠	٩٨	٢٢
الإجمالي	٩١٨٦٤٦	٢٧١٤٨٥	١٥٩	٢٠٩٠	٨٦١٣

**بيان بالمنصرف من الاعتمادات المخصصة للمشروعات الاستثمارية المقرر تنفيذها بجامعة أسيوط
خلال العام المالي ٢٠١٥/٢٠١٦**

(القيمة بالآلاف جنية)

طبقاً لنوع المشروع			طبقاً لنوع الإنفاق							المنصرف	الاعتماد	البيان
جديد	استكمال	محلّي	وسائل انتقال	وسائل نقل	ع. وأدوات	آلات	تجهيزات	م. غ. س.	م. س.			
٦٢٥٧٠,٩٠	٢٣٢١٧,١٠	-	-	-	-	٢٢٠٠٠	١٨٨٢٥	٤٤٩٦٣	-	٨٥٧٨٨	٧٨٧٥٠	التعليم
-	٢٠٠٠	-	-	-	-	-	١٠٠٠	-	١٠٠٠	٢٠٠٠	٢٠٠٠	الإسكان
-	٧٢٤٦٨,٥٠	-	-	-	-	٢٠١٦٢,٤٠	١١٥٠٠	٤٠٨٠٦,١٠	-	٧٢٤٦٨,٥٠	٦٥٦٦٩,٧٠	المستشفيات
-	٢١٩١٥	-	-	-	-	١٩٢٥٠	٢١٦٥	٥٠٠	-	٢١٩١٥	٢٣١٦٥	معهد الأورام
-	٦٥٠٠	-	-	-	-	٣٥٠٠	١٠٠٠	٢٠٠٠	-	٦٥٠٠	٧٨٢٥	مستشفى الأطفال
٤٥٠٢٣	٢٨٠٧,٣٠	-	-	-	-	-	٣٠٠٠	٤٤٨٣٠,٣٠	-	٤٧٨٣٠,٣٠	٤٦٠٧٨	فرع الجامعة بالوادي
١٠٧٥٩٣,٩٠	١٢٨٩٠٧,٩٠	-	-	-	-	٦٤٩١٢,٤٠	٣٧٤٩٠	١٣٣٠٩٦,٤٠	١٠٠٠	٢٣٦٥٠١,٨٠	٢٢٣٤٨٧,٧٠	الإجمالي



الفصل الثاني

إحصاءات العاملين

**بيان عددي بالعاملين من الكادر العام علي مستوى أقسام الجامعة المختلفة
موزعين حسب درجاتهم العلمية ومجموعاتهم النوعية
عن العام الجامعي ٢٠١٦/٢٠١٥**

الإجمالي			السادسة		الخامسة		الرابعة		الثالثة		الثانية		الأولى		كبير بدرجة مدير عام		مدير عام		عالية		ممتازة		الدرجة المالية	
ج	ث	ذ	ث	ذ	ث	ذ	ث	ذ	ث	ذ	ث	ذ	ث	ذ	ث	ذ	ث	ذ	ث	ذ	ث	ذ	المجموعة النوعية	
٧٨	١٤	٦٤	-	-	-	-	-	-	-	-	-	-	-	-	-	-	١٤	٥٨	-	٥	-	١	الوظائف العليا	
٥٩٧٢	٣٢٤٧	٢٧٢٥	-	-	-	-	-	-	١٨٥١	١٣٥١	٩٢٢	٧٥٣	٢٩٦	٤٣٨	١٧٨	١٩٣	-	-	-	-	-	-	الوظائف التخصصية	
٨٥٢٩	٣٧٥٦	٤٧٧٣	-	-	-	-	٧٥٠	٨٤٥	١٨١٢	٢٨٩٤	٥١٧	٣٣٤	٥٨٦	٥٦٩	٩١	١٣١	-	-	-	-	-	-	الوظائف الفنية	
٥٠٤١	٢٧٦٤	٢٢٧٧	-	-	-	-	٣٣٨	٥١٨	١٦٥٣	١١٦٧	٢٩٩	٢٠٥	٤١٠	٣٥٧	٦٤	٤٠	-	-	-	-	-	-	الوظائف المكتبية	
٥٩٨	٧٨	٥٢٠	-	-	١	٤٠	٤١	٩٦	٣٢	١٧٧	٤	١٤٣	-	٦٤	-	-	-	-	-	-	-	-	الوظائف الحرفية	
٤٠٧٧	٥٥٨	٣٥١٩	١١٥	٧١٢	٣٢٠	١٥٧٦	٣٢	٢٩٧	٩١	٩٣٤	-	-	-	-	-	-	-	-	-	-	-	-	الخدمات المعاونة	
٢٤٢٩٥	١٠٤١٧	١٣٨٧٨	١١٥	٧١٢	٣٢١	١٦١٦	١١٦١	١٧٥٦	٥٤٣٩	٦٤٦٨	١٧٤٢	١٤٣٥	١٢٩٢	١٤١٨	٣٣٣	٣٦٥	١٤	٥٨	-	٥	-	١	الإجمالي	

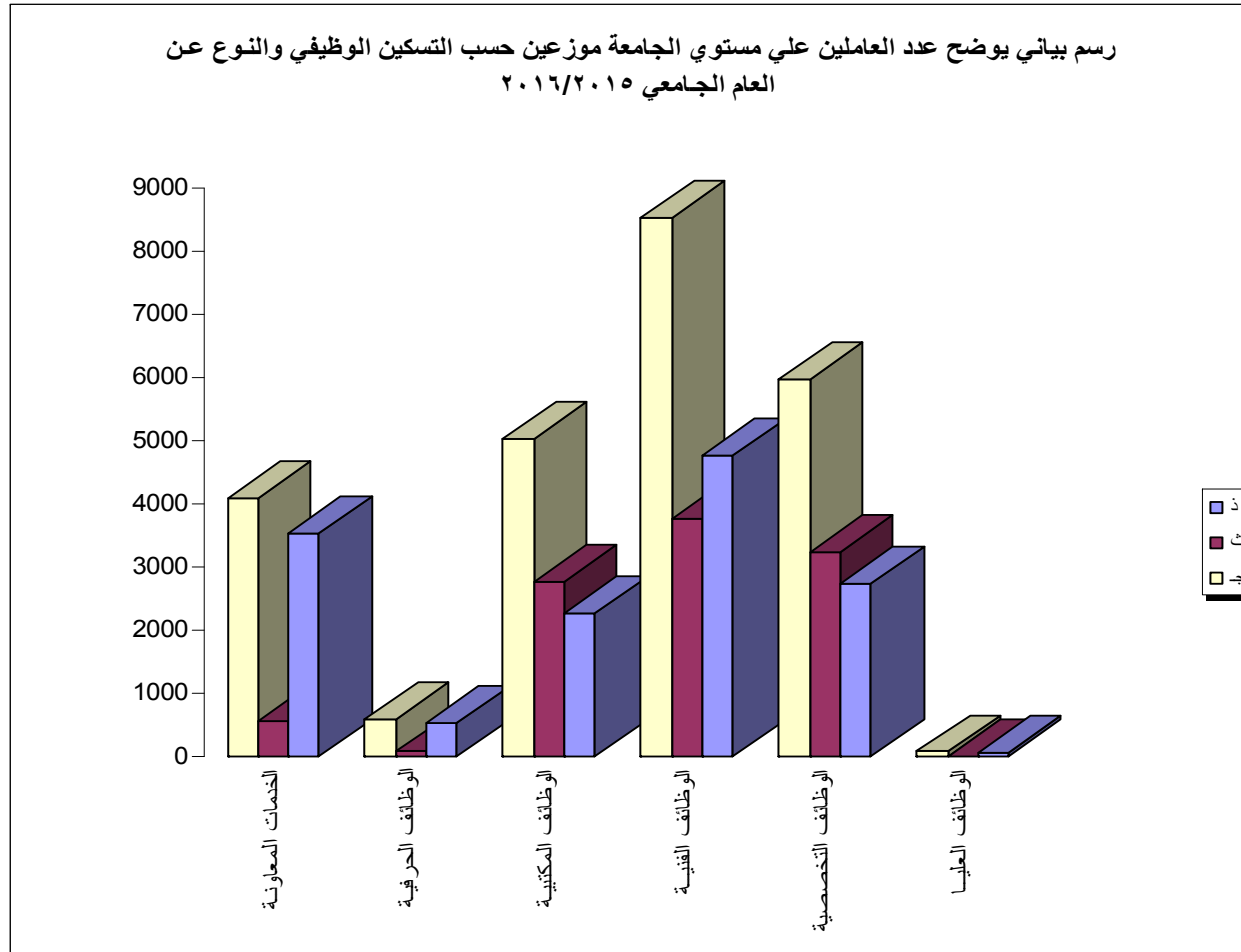

**بيان عددي بالعاملين من الكادر العام علي مستوى قسم التعليم
موزعين حسب درجاتهم العلمية ومجموعاتهم النوعية
عن العام الجامعي ٢٠١٥/٢٠١٦**

الإجمالي			السادسة		الخامسة		الرابعة		الثالثة		الثانية		الأولى		كبير بدرجة مدير عام		مدير عام		عالية		ممتازة		الدرجة المالية
ج	ث	ذ	ث	ذ	ث	ذ	ث	ذ	ث	ذ	ث	ذ	ث	ذ	ث	ذ	ث	ذ	ث	ذ	ث	ذ	المجموعة النوعية
٥٥	٨	٤٧	-	-	-	-	-	-	-	-	-	-	-	-	-	-	٨	٤٢	-	٤	-	١	الوظائف العليا
٤١٨٤	٢٣٢٨	١٨٥٦	-	-	-	-	-	-	١٣٩٣	٩٠١	٥٧٣	٥٣٥	٢٢٧	٣٠٢	١٣٥	١١٨	-	-	-	-	-	-	الوظائف التخصصية
٣٥٤٨	٨١١	٢٧٣٧	-	-	-	-	١٣١	٤٩١	٥٠٩	١٨٢٣	٩٥	٢٠٠	٥٤	١٩١	٢٢	٣٢	-	-	-	-	-	-	الوظائف الفنية
٣٣٢٩	١٧٥٤	١٥٧٥	-	-	-	-	١٧٢	٣٩٥	١٠٣٧	٧٠٣	٢٢١	١٧٤	٢٧٠	٢٦٦	٥٤	٣٧	-	-	-	-	-	-	الوظائف المكتبية
٤٧٥	٧٣	٤٠٢	-	-	١	٣٣	٣٨	٦٤	٣١	١٥٩	٣	٩١	-	٥٥	-	-	-	-	-	-	-	-	الوظائف الحرفية
٢٣٧٩	٣٦٢	٢٠١٧	٨١	٤٨٣	٢٠٣	٧٥٣	١٧	٢٣٣	٦١	٥٤٨	-	-	-	-	-	-	-	-	-	-	-	-	الخدمات المعاونة
١٣٩٧٠	٥٣٣٦	٨٦٣٤	٨١	٤٨٣	٢٠٤	٧٨٦	٣٥٨	١١٨٣	٣٠٣١	٤١٣٤	٨٩٢	١٠٠٠	٥٥١	٨١٤	٢١١	١٨٧	٨	٤٢	-	٤	-	١	الإجمالي

رسم بياني يوضح عدد العاملين علي مستوي قسم التعليم موزعين حسب التسكين الوظيفي والنوع عن العام الجامعي ٢٠١٥/ ٢٠١٦

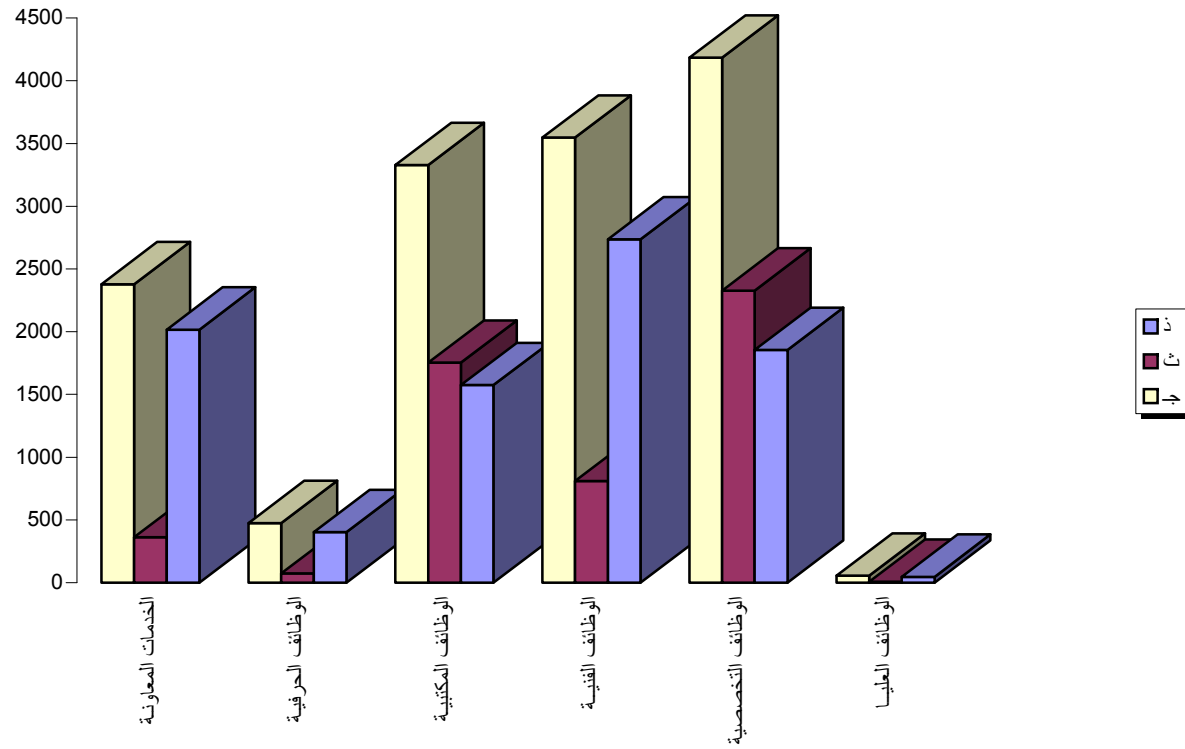

بيان عددي بالعاملين من الكادر العام علي مستوى المستشفى الرئيسي
موزعين حسب درجاتهم العلمية ومجموعاتهم النوعية
عن العام الجامعي ٢٠١٥/٢٠١٦

الدرجة المالية	ممتازة		عالية		مدير عام		كبير بدرجة مدير عام		الأولي		الثانية		الثالثة		الرابعة		الخامسة		السادسة		الإجمالي			
	ذ	ث	ذ	ث	ذ	ث	ذ	ث	ذ	ث	ذ	ث	ذ	ث	ذ	ث	ذ	ث	ذ	ث	ذ	ث		
المجموعة النوعية																								
الوظائف العليا	-	-	-	١	-	١٣	٤	-	-	-	-	-	-	-	-	-	-	-	-	-	١٣	٤	١٧	
الوظائف التخصصية	-	-	-	-	-	-	-	-	٧٠	٢٧	١٠٠	٣٨	١٥٢	١٧٠	٢٩٨	١٣٤	-	-	-	-	٦٢٠	٣٦٩	٩٨٩	
الوظائف الفنية	-	-	-	-	-	-	-	٩٦	٥٥	٣٤٦	٤٠٢	٧٩	٣١٨	٧٢٠	٧٣٥	٤٧٩	٢٧٣	-	-	-	١٥١٤	١٩٨٩	٣٥٠٣	
الوظائف المكتبية	-	-	-	-	-	-	٢	٩	٧١	١١٤	٢٤	٥٥	٢٤	١١٤	٣٦٤	٣٦٥	٨٩	١١٢	-	-	٤٥٠	٦٥٥	١١٠٥	
الوظائف الحرفية	-	-	-	-	-	-	-	-	٨	-	٤٨	١	٤٨	١	١٤	٢٥	٣	٤	-	-	٩٩	٥	١٠٤	
الخدمات المعاونة	-	-	-	-	-	-	-	-	-	-	-	-	-	-	-	٣٠	٨	٦٣٥	٧٠	١٧٥	٢٠	١٢٥	١٢٨٢	
الإجمالي	-	-	-	١	-	١٣	٤	١٦٨	٩١	٥٢٥	٥٥٤	٣٠٣	٥٤٤	١٦١٣	١٢٦٢	٤١٧	٦٠٢	٦٣٩	٧٠	١٧٥	٢٠	٣٨٥٤	٣١٤٧	٧٠٠١

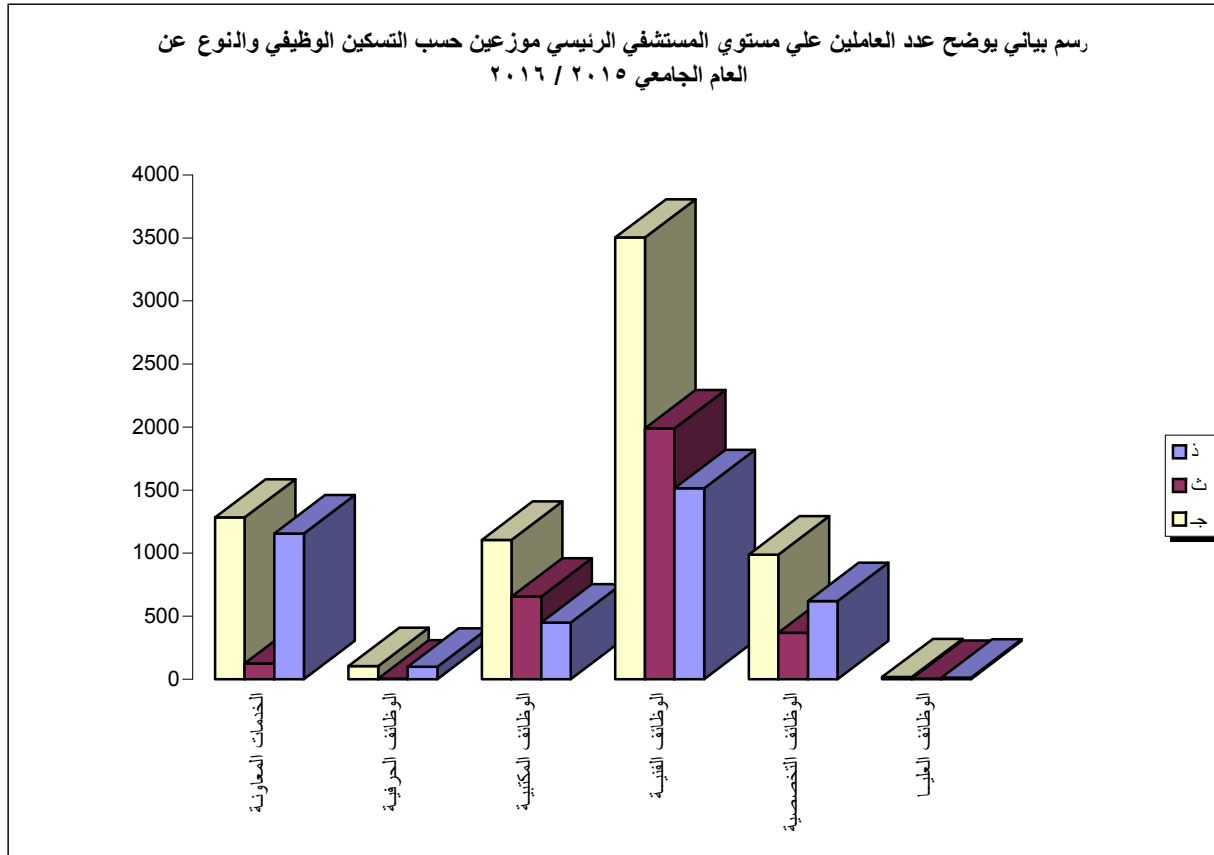

**بيان عددي بالعاملين من الكادر العام علي مستوى مستشفى صحة المرأة
موزعين حسب درجاتهم العلمية ومجموعاتهم النوعية
عن العام الجامعي ٢٠١٥/٢٠١٦**

الدرجة المالية	ممتازة		عالية		مدير عام		كبير بدرجة مدير عام		الأولي		الثانية		الثالثة		الرابعة		الخامسة		السادسة		الإجمالي		
	ث	ذ	ث	ذ	ث	ذ	ث	ذ	ث	ذ	ث	ذ	ث	ذ	ث	ذ	ث	ذ	ث	ذ	ث	ذ	
المجموعة النوعية																							
الوظائف العليا	-	-	-	-	-	١	-	-	-	-	-	-	-	-	-	-	-	-	-	-	-	-	١
الوظائف التخصصية	-	-	-	-	-	-	-	٤	٧	٧	٦	٣٦	٤٣	١٠٠	-	-	-	-	-	-	٥٦	١٤٧	٢٠٣
الوظائف الفنية	-	-	-	-	-	-	-	٥	٥٠	٥	٢	١٥	٩٣	١٦٨	٢٥	٤٧	-	-	-	-	١٢٥	٢٨٥	٤١٠
الوظائف المكتبية	-	-	-	-	-	-	-	-	١٠	٣	٢	٦	٧٠	٥٤	١٧	٢٠	-	-	-	-	٩٢	٩٠	١٨٢
الوظائف الحرفية	-	-	-	-	-	-	-	-	-	-	-	-	-	-	-	-	-	١	-	-	-	١	١
الخدمات المعاونة	-	-	-	-	-	-	-	-	-	-	-	-	١٦	-	١	١	-	٤٧	٢٢	٢٤	٩	٣٢	١٢٠
الإجمالي	-	-	-	-	-	١	-	٩	١٥	٦٧	١٠	٥٧	٢٢٢	٣٢٢	٤٣	٦٨	٤٨	٢٢	٢٤	٩	٣٦٣	٥٥٤	٩١٧

رسم بياني يوضح عدد العاملين علي مستوى مستشفى صحة المرأة موزعين حسب التسكين الوظيفي والنوع عن العام الجامعي ٢٠١٥ / ٢٠١٦

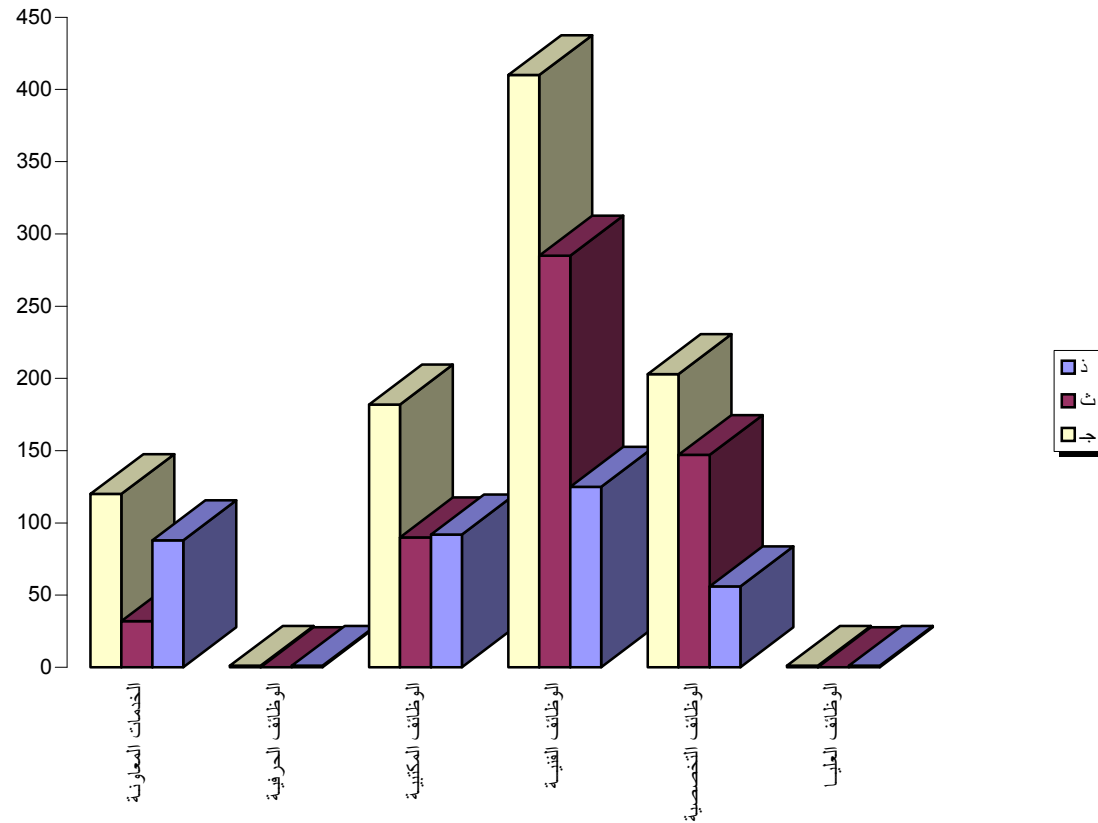

**بيان عددي بالعاملين من الكادر العام علي مستوي مستشفى الأطفال
موزعين حسب درجاتهم العلمية ومجموعاتهم النوعية
عن العام الجامعي ٢٠١٥/٢٠١٦**

الإجمالي			السادسة		الخامسة		الرابعة		الثالثة		الثانية		الأولى		كبير بدرجة مدير عام		مدير عام		عالية		ممتازة		الدرجة المالية	
ج	ب	أ	ب	أ	ب	أ	ب	ب	أ	ب	ب	أ	ب	ب	أ	ب	ب	أ	ب	ب	أ	ب	ب	أ
٢	١	١	-	-	-	-	-	-	-	-	-	-	-	-	-	-	١	١	-	-	-	-	-	-
٢٨٩	٢٠٣	٨٦	-	-	-	-	-	-	١٢٣	٥٣	٦٢	٢٣	٩	٧	٩	٣	-	-	-	-	-	-	-	-
٦٠٢	٤١١	١٩١	-	-	-	-	٣٦	٢٥	٢٤٩	١٥٠	٥٣	٣	٦٥	١١	٨	٢	-	-	-	-	-	-	-	-
٢٨٤	١٧٢	١١٢	-	-	-	-	١٣	٤	١٤٢	٩٧	٧	٣	٩	٨	١	-	-	-	-	-	-	-	-	-
١	-	١	-	-	-	-	-	-	-	-	-	١	-	-	-	-	-	-	-	-	-	-	-	-
١٣٧	١٩	١١٨	١	١٣	١٠	٧٧	٥	١٦	٣	١٢	-	-	-	-	-	-	-	-	-	-	-	-	-	-
١٣١٥	٨٠٦	٥٠٩	١	١٣	١٠	٧٧	٥٤	٤٥	٥١٧	٣١٢	١٢٢	٣٠	٨٣	٢٦	١٨	٥	١	١	-	-	-	-	-	-

رسم بياني يوضح عدد العاملين علي مستوي مستشفى الأطفال موزعين حسب التسكين الوظيفي والنوع عن العام الجامعي ٢٠١٥ / ٢٠١٦

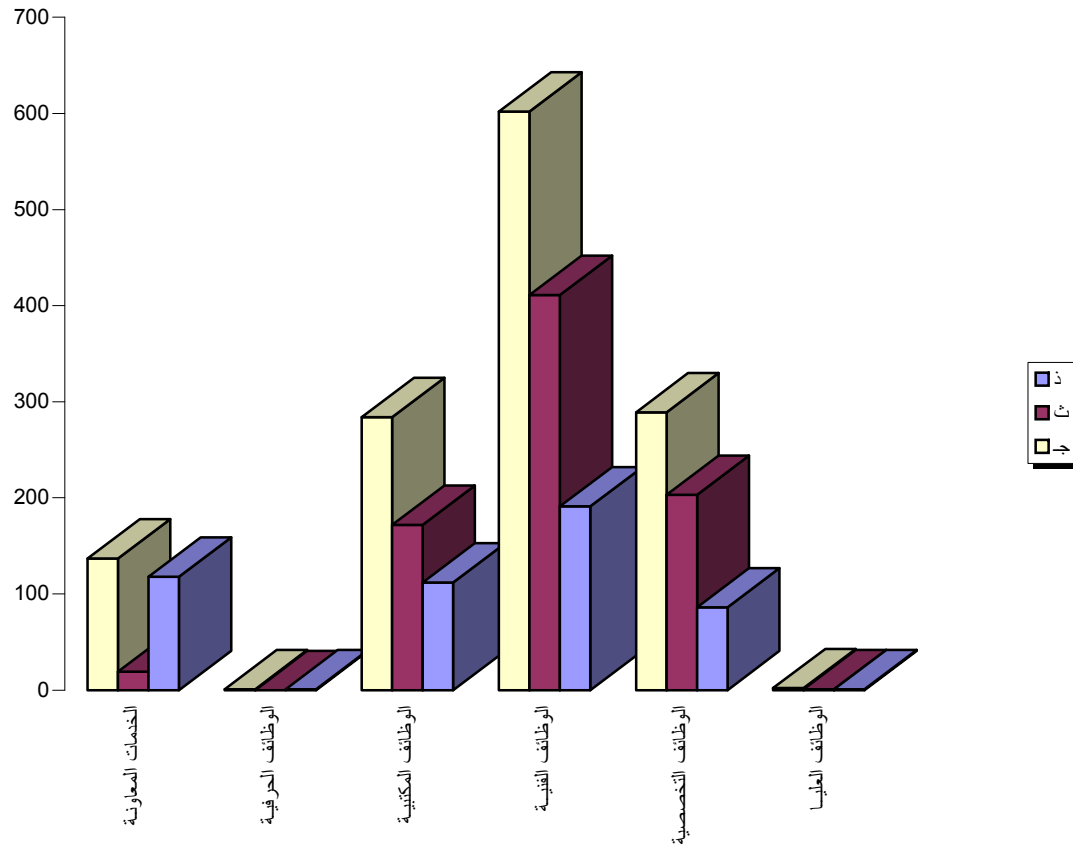

**بيان عددي بالعاملين من الكادر العام علي مستوي مستشفى الأورام
موزعين حسب درجاتهم العلمية ومجموعاتهم النوعية
عن العام الجامعي ٢٠١٥/٢٠١٦**

الإجمالي			السادسة		الخامسة		الرابعة		الثالثة		الثانية		الأولى		كبير بدرجة مدير عام		مدير عام		عالية		ممتازة		الدرجة المالية	
ج	ن	ذ	ن	ذ	ن	ذ	ن	ذ	ن	ذ	ن	ذ	ن	ذ	ن	ذ	ن	ذ	ن	ذ	ن	ذ	ن	ذ
٢	١	١	-	-	-	-	-	-	-	-	-	-	-	-	-	-	١	١	-	-	-	-	-	-
٣٠٧	٢٠٠	١٠٧	-	-	-	-	-	-	١٠١	٥٦	٨١	٣٧	١٥	١٢	٣	٢	-	-	-	-	-	-	-	-
٤٦٦	٢٦٠	٢٠٦	-	-	-	-	٥٧	٣١	١٥١	١٠٨	٣٦	٥٠	١٥	١٦	١	١	-	-	-	-	-	-	-	-
١٤١	٩٣	٤٨	-	-	-	-	٢١	١٣	٥٥	٢٣	١٠	٢	٧	٩	-	١	-	-	-	-	-	-	-	-
١٧	-	١٧	-	-	-	٢	-	٧	-	٤	-	٣	-	١	-	-	-	-	-	-	-	-	-	-
١٥٩	٢٠	١٣٩	٤	١٧	١٥	٦٤	١	١٧	-	٤١	-	-	-	-	-	-	-	-	-	-	-	-	-	-
١٠٩٢	٥٧٤	٥١٨	٤	١٧	١٥	٦٦	٧٩	٦٨	٣٠٧	٢٣٢	١٢٧	٩٢	٣٧	٣٨	٤	٤	١	١	-	-	-	-	-	-

رسم بياني يوضح عدد العاملين علي مستوي مستشفى الأورام موزعين حسب التسكين الوظيفي والنوع عن العام الجامعي ٢٠١٥/ ٢٠١٦

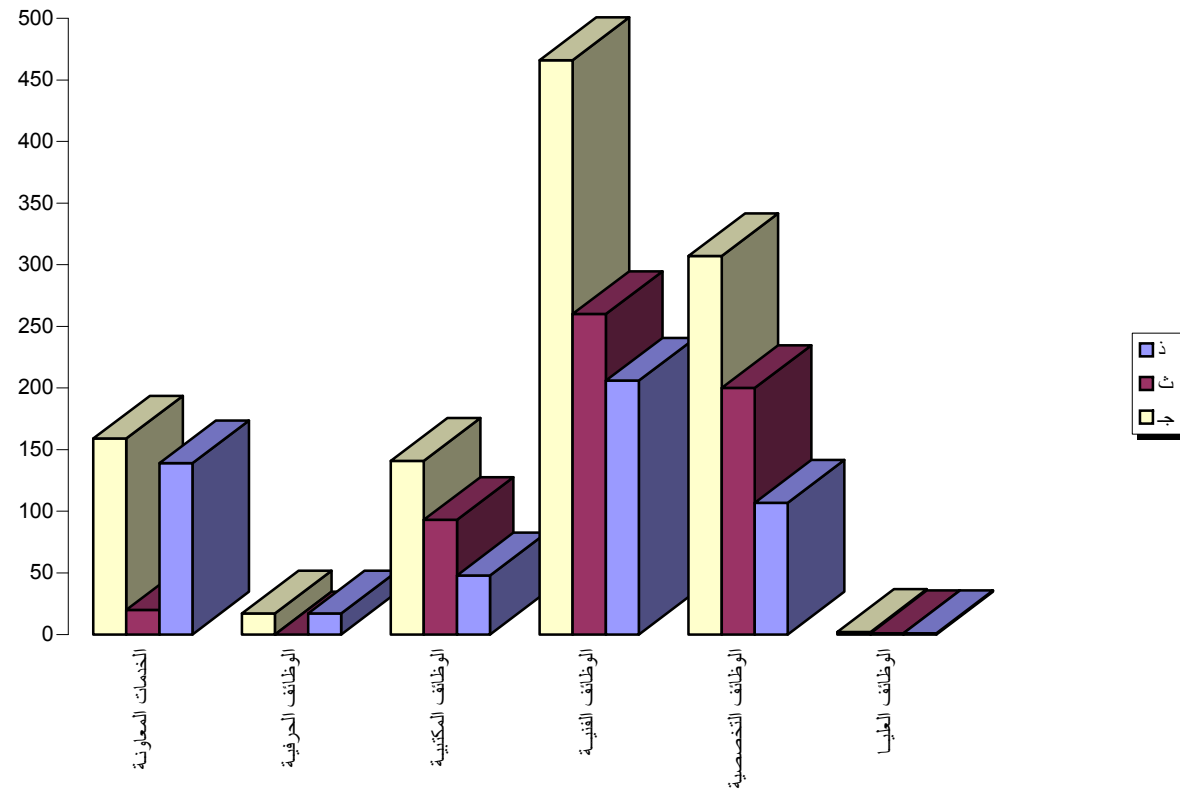



الفصل الثالث

إحصاءات

- المستشفى الجامعي الرئيسي .
- مستشفى صحة المرأة .
- مستشفى الأطفال .
- مستشفى الأورام .
- مستشفى الطلاب .
- مستشفى جراحة المسالك البولية .
- مستشفى الأمراض العصبية والنفسية .
- مستشفى الراجحي للكبد .
- مستشفى أم القصور .

كشف بأسماء السادة أعضاء مجلس إدارة المستشفيات الجامعية بأسبوط

م	الإسم	الوظيفة
١	أ.د / طارق عبد الله مرسى الجمال	نائب رئيس الجامعة لشئون الدراسات العليا والبحوث والمشرف علي كلية الطب
٢	أ.د / أسامة أحمد فاروق محمد عبد العال	نائب رئيس مجلس إدارة المستشفيات الجامعية
٣	أ.د / مها كامل غانم عمر	وكيل كلية الطب لشئون خدمة المجتمع وتنمية البيئة
٤	أ.د / محمد مصطفى محمد الشراوي	وكيل كلية الطب لشئون الدراسات العليا والبحوث
٥	أ.د / محمد محمود فهمي فتح الله	وكيل كلية الطب لشئون التعليم والطلاب
٦	أ.د / أشرف زين العابدين محمد	مدير عام المستشفى الجامعي الرئيسي
٧	أ.د / زينب محمد محي الدين محمد	مدير عام مستشفى الأطفال الجامعي
٨	أ.د / إيهاب حمدي النشار	مدير عام مستشفى صحة المرأة الجامعي
٩	أ.د / إيمان محمد حسين خضر	مدير عام مستشفى العلوم العصبية والنفسية
١٠	أ.د / هشام مختار حمودة	مدير عام مستشفى جراحة المسالك البولية
١١	أ.د / أسامة علي محمد إبراهيم	مدير مستشفى الراجحي الجامعي للكبد
١٢	أ.د / عصام عزت عبد الحكيم	مدير مستشفى القلب وجراحاته
١٣	أ.د / غادة محمد سيد	مدير مستشفى أسبوط الجديدة
١٤	أ.د / فاطمة محمد عثمان كيلاني	المشرف علي مستشفى أم القصور الجامعي
١٥	أ.د / اعتماد حلمي يس	رئيس مجلس قسم الباثولوجي (علم الأمراض)
١٦	أ.د / عصام شرقاوي عبد الله	رئيس مجلس قسم التخدير والعناية المركزة
١٧	أ.د / هشام مصطفى كامل إمام	رئيس مجلس قسم الأشعة التشخيصية
١٨	أ.د / عزة محمود عز الدين مصطفى	رئيس مجلس قسم الباثولوجيا الإكلينيكية
١٩	ط / علي محمد علي عبد العليم	رئيس الإدارة المركزية للشئون الطبية والعلاجية بالمستشفيات الجامعية
٢٠	أ / محمد جمال الدين القاضي	رئيس الإدارة المركزية للأمانة العامة بالمستشفيات الجامعية
٢١	د / محمد حسين نوح	مدير مديرية الشؤون الصحية بأسبوط
٢٢	ط / سامي شريف علي ذهني	مدير عام التأمين الصحي بوسط الصعيد

كشف بأسماء السادة أعضاء مجلس إدارة المستشفى الجامعي الرئيسي

م	الإسم	الوظيفة
١	أ.د / طارق عبد الله مرسى الجمال	نائب رئيس الجامعة لشئون الدراسات العليا والبحوث والمشرف علي كلية الطب
٢	أ.د / أسامة أحمد فاروق محمد عبد العال	نائب رئيس مجلس إدارة المستشفيات الجامعية
٣	أ.د / أشرف زين العابدين محمد	مدير عام المستشفى الجامعي الرئيسي
٤	أ.د / عزة محفوظ عبد المجيد فهمي	رئيس مجلس قسم الأمراض الجلدية والتناسلية (أمراض الذكورة)
٥	أ.د / أحمد عبد العليم عبد الوهاب	رئيس مجلس قسم جراحة الأنف والأذن والحنجرة (أمراض التخاطب والسمعيات)
٦	أ.د / سوزان سلامة سيد أحمد	رئيس مجلس قسم الأمراض الصدرية
٧	أ.د / حسن لطفي فهمي عبد اللطيف	رئيس مجلس قسم طب وجراحة العيون
٨	أ.د / أشرف محمود عثمان أبو زيد	رئيس مجلس قسم طب المناطق الحارة والجهاز الهضمي
٩	أ.د / هشام علي رياض شعبان	رئيس مجلس قسم الجراحة العامة
١٠	أ.د / لبني فرج سيد محمد التوني	رئيس مجلس قسم الأمراض الباطنه
١١	أ.د / فيصل فهمي آدم حجاجي	رئيس مجلس قسم جراحة العظام
١٢	أ.د / سمير شحانة محمد	رئيس مجلس قسم علاج الأورام والطب النووي
١٣	أ.د / نهال أحمد فتحي	رئيس مجلس قسم الطب الطبيعي والروماتيزم والتأهيل
١٤	أ.د / محمد علاء الدين مبارك	رئيس مجلس قسم جراحة الأوعية الدموية
١٥	أ.د / أحمد محمد كمال محمود المنشاوي	رئيس مجلس قسم جراحة القلب والصدر
١٦	أ.د / محمد تغيان أحمد عبد الرازق	رئيس مجلس قسم جراحة المخ والأعصاب
١٧	أ.د / يوسف صالح حسن فراج	رئيس مجلس قسم جراحة التجميل
١٨	أ.د / حسام حسن علي العربي	القائم بأعمال رئيس مجلس قسم القلب والأوعية الدموية
١٩	أ.د / أماني عمر محمد	نائب المدير لشئون الاستقبال العام
٢٠	أ.د / سعد ذكي محمود	نائب المدير لشئون العيادات الخارجية
٢١	أ.د / ياسر إمام محمد خليفة	نائب المدير لشئون العلاج بالأجر
٢٢	أ.د / علاء محمد أحمد عطية	نائب المدير لشئون وحدة الإصابات
٢٣	أ.د / سمير أحمد عمار	نائب المدير لشئون الأقسام الجراحية
٢٤	ط / علي محمد علي عبد العليم	رئيس الإدارة المركزية للشئون الطبية والعلاجية بالمستشفيات الجامعية
٢٥	أ / محمد جمال الدين القاضي	رئيس الإدارة المركزية للأمانة العامة بالمستشفيات الجامعية

بيان المستشفيات الجامعية والمراكز الطبية في العام الجامعي ٢٠١٥/٢٠١٦

(المستشفى الرئيسي)

عدد حالات الاستقبال	عدد الفنيين	عدد هيئة التمريض	عدد المترددين علي العيادات الداخلية	عدد المترددين علي العيادات الخارجية	عدد الصيدالة	عدد الأسرة	عدد الأطباء		اسم المستشفى الجامعي / المراكز الطبية التابعة للجامعة
							غير مقیم	مقیم	
-	١١٧٥		٣٤٣٠٠	١٧١٩٢٤	١٧٦، (٥) منحة تدريبية	١١٤٢	٥٠٠	٤٠٨	المستشفى الرئيسي
			١٤٨٢٣ بوحدۃ الإصابات	٣١٩٦١ بوحدۃ الإصابات					

بيان المستشفيات الجامعية والمراكز الطبية في العام الجامعي ٢٠١٥/٢٠١٦

(مستشفى صحة المرأة)

عدد حالات الاستقبال	عدد الفنيين	عدد هيئة التمريض	عدد المترددين علي العيادات الداخلية	عدد المترددين علي العيادات الخارجية	عدد الصيدالة	عدد الأسرة	عدد الأطباء		اسم المستشفى الجامعي / المراكز الطبية التابعة للجامعة
							فترتهم	مقيم	
٣٥٧٨	٣٣	٢١٠ فني تمريض ٣٩ أخصائي تمريض	١٧٣١٧	٢٠٣٩١	٤٥	٣٣١	٢٥	٤٦	مستشفى صحة المرأة

**بيان المستشفيات الجامعية والمراكز الطبية في العام الجامعي ٢٠١٦/٢٠١٥
(مستشفى الأطفال)**

عدد حالات الاستقبال	عدد الفنيين	عدد هيئة التمريض	عدد المترددين علي العيادات الداخلية	عدد المترددين علي العيادات الخارجية	عدد الصيادلة	عدد الأسرة	عدد الأطباء		اسم المستشفى الجامعي / المراكز الطبية التابعة للجامعة
							مقيم	غير مقيم	
١٩٤٧١	٢٦١	٣٧٤	٨٩٧٢	٥٧٠٨٤	٨٣	٥٤٠	١٩	٤٢	مستشفى الأطفال

بيان المستشفيات الجامعية والمراكز الطبية في العام الجامعي ٢٠١٥/٢٠١٦

(مستشفى الأورام)

عدد حالات الاستقبال	عدد الفنيين	عدد هيئة التمريض	عدد المترددين علي العيادات الداخلية	عدد المترددين علي العيادات الخارجية	عدد الصيدالة	عدد الأسرة	عدد الأطباء		اسم المستشفى الجامعي / المراكز الطبية التابعة للجامعة
							فتر حليم	مقيم	
-	٢٢٢	٣٣٨	٢١١٦٤	٣٣٧٥٠	٥٨	٤١٧	٤	٤٧	مستشفى الأورام

بيان المستشفيات الجامعية والمراكز الطبية في العام الجامعي ٢٠١٥/٢٠١٦

(مستشفى الطلاب)

عدد حالات الاستقبال	عدد الفنيين	عدد هيئة التمريض	عدد المترددين علي العيادات الداخلية	عدد المترددين علي العيادات الخارجية	عدد الصيدالة	عدد الأسرة	عدد الأطباء		اسم المستشفى الجامعي / المراكز الطبية التابعة للجامعة
							غير مقيم	مقيم	
٤٨٥	٧	٨٧	٢٣٩	٨٨٦١	١٦	٦٨	٤٢	٥٢	مستشفى الطلاب

**بيان المستشفيات الجامعية والمراكز الطبية في العام الجامعي ٢٠١٦/٢٠١٥
(مستشفى جراحة المسالك البولية)**

عدد حالات الاستقبال	عدد الفنيين	عدد هيئة التمريض	عدد المترددين علي العيادات الداخلية	عدد المترددين علي العيادات الخارجية	عدد الصيادلة	عدد الأسرة	عدد الأطباء		اسم المستشفى الجامعي / المراكز الطبية التابعة للجامعة
							مقيم	غير مقيم	
-	٦١	١١٢	-	٢٦٥٧٠	١٤	٢١٢	١٣	٩	مستشفى جراحة المسالك البولية

**بيان المستشفيات الجامعية والمراكز الطبية في العام الجامعي ٢٠١٥/٢٠١٦
(مستشفى الأمراض العصبية والنفسية)**

عدد حالات الاستقبال	عدد الفنيين	عدد هيئة التمريض	عدد المترددين علي العيادات الداخلية	عدد المترددين علي العيادات الخارجية	عدد الصيدالة	عدد الأسرة	عدد الأطباء		اسم المستشفى الجامعي / المراكز الطبية التابعة للجامعة
							مقيم	غير مقيم	
١٧٢٢	٥	٢٠٥	٥٨٦١	١٠٧٣٩	٦	٣٥٨	-	٣٩	مستشفى الأمراض العصبية والنفسية

**بيان المستشفيات الجامعية والمراكز الطبية في العام الجامعي ٢٠١٦/٢٠١٥
(مستشفى الراجحي للكبد)**

عدد حالات الاستقبال	عدد الفنيين	عدد هيئة التمريض	عدد المترددين علي العيادات الداخلية	عدد المترددين علي العيادات الخارجية	عدد الصيادلة	عدد الأسرة	عدد الأطباء		اسم المستشفى الجامعي / المراكز الطبية التابعة للجامعة
							غير مقيم	مقيم	
٢١٥٥	٣٩	٢٠٠	٣١١٢	١٠٢٧٥	٥٩	١٩٧	-	-	مستشفى الراجحي للكبد

**بيان المستشفيات الجامعية والمراكز الطبية في العام الجامعي ٢٠١٥/٢٠١٦
(مستشفى أم القصور)**

عدد حالات الاستقبال	عدد الفنيين	عدد هيئة التمريض	عدد المترددين علي العيادات الداخلية	عدد المترددين علي العيادات الخارجية	عدد الصيادلة	عدد الأسرة	عدد الأطباء		اسم المستشفى الجامعي / المراكز الطبية التابعة للجامعة
							مقيم	غير مقيم	
-	٥	٣٦	٩٢	٩٨٠٠	٥	٨٢	-	٤٦	مستشفى أم القصور

العاملين بالإدارة

عطية أحمد عبد الرسول
منصور عبد العال أحمد
عزيزة إبراهيم عبد الشهيد
سالمة محمد يوسف
آيات حسين متولي
كرستين صفوت سعد
نهلة بخيت عبد اللطيف
انتصار عبد العزيز فرغلي
سميرة سلامة عبد القادر
غادة محمد عصام الدين
سهام عبد المقصود حسن
مصطفى رفعت عبد الحليم
أحمد حسن إبراهيم
أسماء محمد قباري
صلاح عبد الرحيم مصطفى
ناهد إبراهيم أحمد
عزة أحمد عبد الله علي
أحمد عبد الحميد محمد
محمد عبد الرحيم سيد
محمد محمود عبد الكريم

تحت رعاية

رئيس الجامعة

أ.د/ أحمد عبده جعيس

تحت إشراف

أمين عام الجامعة

وكيل أول وزارة

السيد / محمود شاكر عمار

أمين الجامعة المساعد

وكيل وزارة

السيد / نادي حسين حمدان

مديرة الإدارة

السيدة / آمال محمود محمود