جامعة أسيوط - كلية الهندسة
قسم العمارة - الفرقة الأولى عمارة

اختبار الفصل الدراسى الأول ٢٠١٤/ ٢٠١٥

الدرجة النهائية ٨٠ درجة

الزمن المحدد: ٤ ساعات

مسمى المقرر: **أسس التصميم والرسم معمارى** كود: A105

التاريخ: ٢٠١٥/٠١/٢١

• **الإمتحان يقيس مهارات أ.٤ .١& أ.٤. ٢.& أ.٤. ٣.& أ.٤.٤. & ب.٢. ١.& ج.١٤. ١**

يوضح الرسم المرفق المسقط الأفقى للدور الأرضى لفيلا من دور واحد، والمطلوب هو:

١-رسم المسقط الأفقى مع توقيع فتحات الأبواب والشبابيك المناسبة. (٣٠ درجة)
٢- فرش المسقط الأفقى بالفرش المناسب. (١٠ درجات)
٣- رسم واجهة المدخل للفيلا (١٥ درجة)
٤-. رسم قطاع رأسى A-A. (١٥ درجة)
٥- إظهار المشروع بالمكملات المعمارية والألوان المناسبة في المسقط الأفقي والموقع العام والواجهة والقطاع (١٠ درجات)

ملاحظات مهمة:

-ترسم جميع الرسومات على لوحة الرسم بمقياس رسم ١/٥٠.
-دقة الرسم ونظافة اللوحة لها تأثير على الدرجة النهائية.
-الرسم بالقلم الرصاص.
- تفرض أى أبعاد غير موضحة.

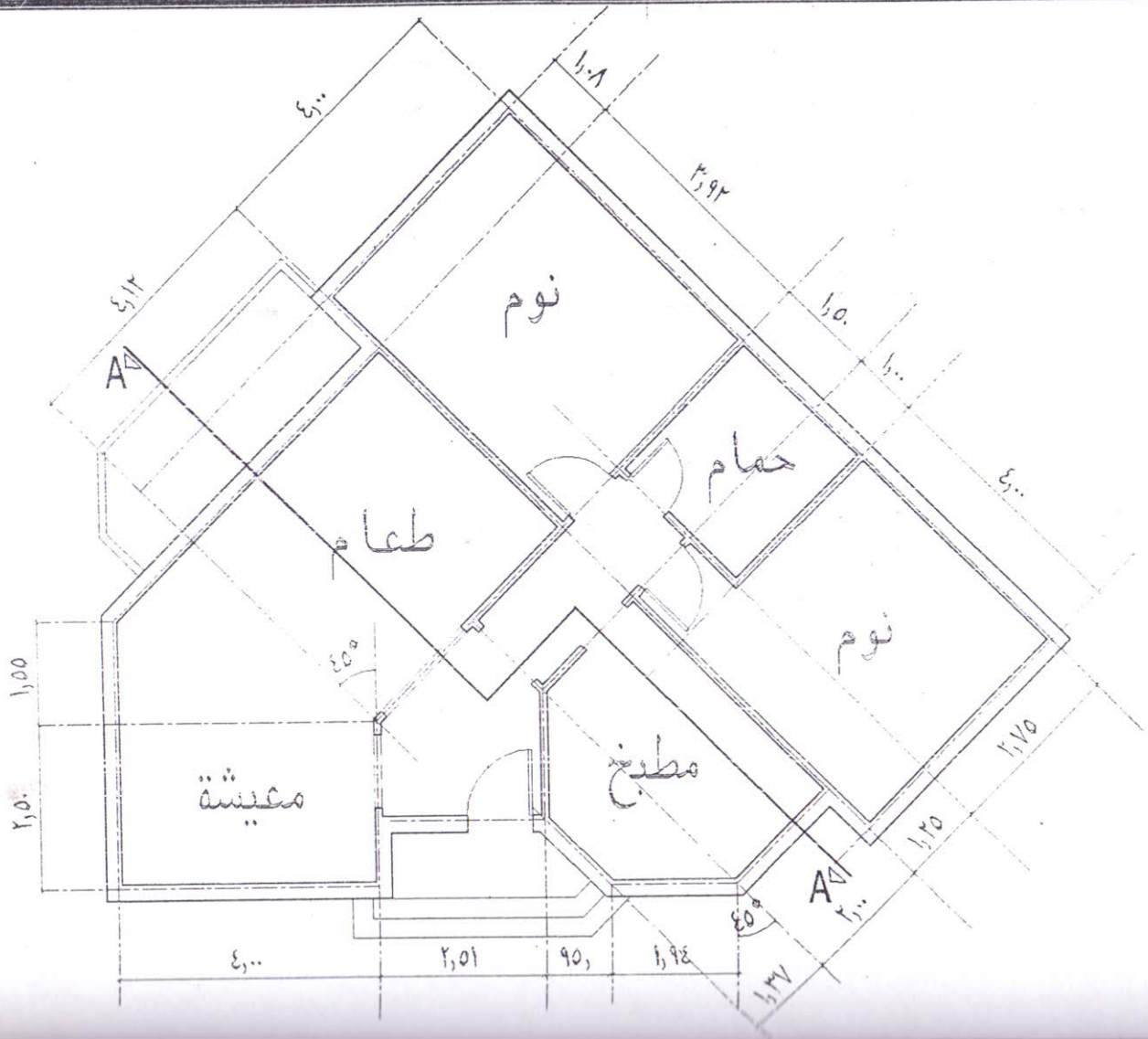

إنتهت الأسئلة ---------- مع أطيب الأمنيات بالتوفيق

د. حنان رفعت د. لبنى عبد اللطيف

أ.د. عبد الرؤوف على حسن