تقرير الأنشطة الطلابية للعام الجامعي 2025/2024م

تقرير عن الانشطة التي تم تنفيذها في العام الجامعي 2024 -2025م

م	اسم النشاط	طبيعة النشاط	تاريخ التنفيذ	نوع التكليف	مشاركات خاصة		إجمالي عدد المشاركين		
					الوافدين	ذوى الاحتياجات	طلبه	طالبات	المجموع
1	تنظيم معسكر لاستقبال الطلاب الجدد	الاسر الطلابية	أكتوبر	الكلية	-	4	15	15	30
	وصف النشاط	تم تنظيم معسكر لاستقبال الطلاب الجدد والقدامى ومساعدتهم على استكمال أوراق الالتحاق ومساعدة الطلاب القدامى في التعرف على خدمات إدارة رعاية الطلاب							

تقرير الأنشطة الطلابية للعام الجامعي 2025/2024م

م	اسم النشاط	طبيعة النشاط	تاريخ التنفيذ	نوع التكليف	مشاركات خاصة		إجمالي عدد المشاركين		
					الوافدين	ذوى الاحتياجات	طلبه	طالبات	المجموع
2	البدء في تسجيل الأسر الطلابية	الاسر الطلابية	اكتوبر	الجامعة	-	4	200	230	430
	وصف النشاط	تم تسجيل عددا (10) أسر طلابية في الكلية وتم عمل الاجراءات المطلوبة للتسجيل							

تقرير الأنشطة الطلابية للعام الجامعي 2025/2024م

م	اسم النشاط	طبيعة النشاط	تاريخ التنفيذ	نوع التكليف	مشاركات خاصة		إجمالي عدد المشاركين		
					الوافدين	ذوى الاحتياجات	طلبه	طالبات	المجموع
3	المشاركة في تنظيم ندوات برنامج مودة	الاسر الطلابية	نوفبر	الكلية	-	-	10	10	20
	وصف النشاط	تم إعداد لجنة نظام لتنظيم ندوة تابعة لبرنامج مودة داخل الكلية.							

تقرير الأنشطة الطلابية للعام الجامعي 2025/2024م

م	اسم النشاط	طبيعة النشاط	تاريخ التنفيذ	نوع التكليف	مشاركات خاصة		إجمالي عدد المشاركين		
					الوافدين	ذوى الاحتياجات	طلبه	طالبات	المجموع
4	المشاركة في ندوة بعنوان مراكب نجاة	الاسر الطلابية	2024/11/21	الجامعة	-	-	20	30	50
	وصف النشاط	تم مشاركة 50 طالب وطالبة لحضور ندوة مراكب نجاة لمكافحة الهجرة الغير شرعية							

تقرير الأنشطة الطلابية للعام الجامعي 2025/2024م

م	اسم النشاط	طبيعة النشاط	تاريخ التنفيذ	نوع التكليف	مشاركات خاصة		إجمالي عدد المشاركين		
					الوافدين	ذوى الاحتياجات	طلبه	طالبات	المجموع
5	إعداد فريق للمشاركةفي إقامة المبادرات الطلابية	الاسر الطلابية	من 8 الى 2024/12/12	الكلية	-	-	5	5	10
	وصف النشاط	تم اختيار وإعداد 10 طلاب وطالبات للتدريب على الاعداد والتنفيذ للمبادرات الطلابية المختلفة بالجامعة							

تقرير الأنشطة الطلابية للعام الجامعي 2025/2024م

م	اسم النشاط	طبيعة النشاط	تاريخ التنفيذ	نوع التكليف	مشاركات خاصة		إجمالي عدد المشاركين		
					الوافدين	ذوى الاحتياجات	طلبه	طالبات	المجموع
6	الاعداد والتجهيز لعدد من المبادرات الطلابية	الاسر الطلابية	خلال شهر ديسمبر	الجامعة	-	-	2	3	5
	وصف النشاط	تم التجهيز والاعداد لعمل مبادرة مجتمعية للمشاركة في مسابقة المبادرات الطلابية في الجامعة							

تقرير الأنشطة الطلابية للعام الجامعي 2025/2024م

م	اسم النشاط	طبيعة النشاط	تاريخ التنفيذ	نوع التكليف	مشاركات خاصة		إجمالي عدد المشاركين		
					الوافدين	ذوى الاحتياجات	طلبه	طالبات	المجموع
7	تنظيم حملة بعنوان ارسم بسمة	الاسر الطلابية	2024/12/18	الكلية	-	-	20	25	45
	وصف النشاط	تتضمن الحملة إطعام مجموعة من عمال الكلية ضمن مبادرة بداية جديدة لبناء الانسان المصري							

تقرير الأنشطة الطلابية للعام الجامعي 2025/2024م

م	اسم النشاط	طبيعة النشاط	تاريخ التنفيذ	نوع التكليف	مشاركات خاصة		إجمالي عدد المشاركين		
					الوافدين	ذوى الاحتياجات	طلبه	طالبات	المجموع
8	تنظيم وتنفيذ ندوة بعنوان الخدمة الاجتماعية وتعزيز الهوية المصرية	الاسر الطلابية	2024/11/6	الكلية	-	5	30	40	75
	وصف النشاط	تنظيم وتنفيذ ندوة بعنوان الحزم الاجتماعية لتعزيز الهوية المصرية ضمن أنشطة بداية جديدة حاضر فيها كلا من أ.د/ إيمان عبد العال أحمد عميد الكلية و أ.د/ عصام محمد طلعت							
9	مركز تدريب على مهارات الشطرنج	اجتماعي	من 13 الى 2024/10/24	الكلية	-	-	25	25	50

تقرير الأنشطة الطلابية للعام الجامعي 2025/2024م

م	اسم النشاط	طبيعة النشاط	تاريخ التنفيذ	نوع التكليف	مشاركات خاصة		إجمالي عدد المشاركين		
					الوافدين	ذوى الاحتياجات	طلبه	طالبات	المجموع
	وصف النشاط	قامت اللجنة الاجتماعية بتنفيذ مركزتدريب على مهارات لعبة الشطرنج لطلبة وطالبات الكلية أمام إدارة رعاية الشباب							
10	مسابقة الطالب والطالبة المثالين على مستوى الكلية	اجتماعي	2024-10-30	الكلية	-	-	5	10	15

تقرير الأنشطة الطلابية للعام الجامعي 2025/2024م

م	اسم النشاط	طبيعة النشاط	تاريخ التنفيذ	نوع التكليف	مشاركات خاصة		إجمالي عدد المشاركين		
					الوافدين	ذوى الاحتياجات	طلبه	طالبات	المجموع
	وصف النشاط	تم تنفيذ مسابقة الطالب والطالبة المثاليين على مستوى الكلية بحضور السيدة أ.د/ إيمان عبد العال أحمد عميدة الكلية بقاعة أ.د/ مصطفى كمال بالكلية وشارك فيها 15 طالب وطالبة							

11	ندوة بعنوان بداية جديدة لبناء الانسان	اجتماعي	2024-10-28	الكلية	-	-	50	50	100

تقرير الأنشطة الطلابية للعام الجامعي 2025/2024م

م	اسم النشاط	طبيعة النشاط	تاريخ التنفيذ	نوع التكليف	مشاركات خاصة		إجمالي عدد المشاركين		
					الوافدين	ذوى الاحتياجات	طلبه	طالبات	المجموع
	وصف النشاط	قامت اللجنة الإجتماعية بعمل ندوة بعنوان بداية جديدة لبناء الإنسان وقد حاضر فيها أ.د/ سمير عبد التواب مدير الهيئة المصرية العامة للتنشيط السياحي بأسيوط							
12	ندوة بعنوان مكافحة وعلاج الإدمان	اجتماعي	2024-10-28	الكلية	-	-	50	50	100

تقرير الأنشطة الطلابية للعام الجامعي 2025/2024م

م	اسم النشاط	طبيعة النشاط	تاريخ التنفيذ	نوع التكليف	مشاركات خاصة		إجمالي عدد المشاركين		
					الوافدين	ذوى الاحتياجات	طلبه	طالبات	المجموع
	وصف النشاط	قامت اللجنة الإجتماعية بعمل ندوة بعنوان مكافحة وعلاج الإدمان وقد حاضر فيها أ.د/ شادي سيد علي مستشار صندوق مكافحة وعلاج الإدمان بأسيوط							
13	دورة في الاسعافات الأولية	اجتماعي	من 21 الى 2024-10-23	الكلية	-	-	5	5	10

تقرير الأنشطة الطلابية للعام الجامعي 2025/2024م

م	اسم النشاط	طبيعة النشاط	تاريخ التنفيذ	نوع التكليف	مشاركات خاصة		إجمالي عدد المشاركين		
					الوافدين	ذوى الاحتياجات	طلبه	طالبات	المجموع
	وصف النشاط	شاركت اللجنة الاجتماعية في تنفيذ دورة للاسعافات الاولية بالكلية في ضوء المبادرة الرئاسية بداية جديدة لبناء الانسان تحت شعار صحتك أمانة فحافظ عليها.							
14	إعداد وتدريب فريق للمشاركة في مسابقة الطالب والطالبة المثاليين على مستوى الجامعة	اجتماعي	من 11/24 الى 2024-12-18م	الكلية	-	-	3	4	7

تقرير الأنشطة الطلابية للعام الجامعي 2025/2024م

م	اسم النشاط	طبيعة النشاط	تاريخ التنفيذ	نوع التكليف	مشاركات خاصة		إجمالي عدد المشاركين		
					الوافدين	ذوى الاحتياجات	طلبه	طالبات	المجموع
	وصف النشاط	قامت اللجنة الإجتماعية بإعداد وتدريب فريق مكون من عدد 7 من طلاب وطالبات الكلية للمشاركة في مسابقة الطالب والطالبة المثاليين على مستوى الجامعة							
15	ندوة بعنوان علاقة مرض السكر بالإعتلال الكلوي بالاشتراك مع مديرية الشئون الصحية بأسيوط	اجتماعي	2024-11-11	الكلية	-	-	50	50	100

تقرير الأنشطة الطلابية للعام الجامعي 2025/2024م

م	اسم النشاط	طبيعة النشاط	تاريخ التنفيذ	نوع التكليف	مشاركات خاصة		إجمالي عدد المشاركين		
					الوافدين	ذوى الاحتياجات	طلبه	طالبات	المجموع
	وصف النشاط	قامت اللجنة الإجتماعية بعمل ندوة بعنوان علاقة مرض السكر بالإعتلال الكلوي بالاشتراك مع مديرية الشئون الصحية بأسيوط							
16	معسكر استقبال الطلاب الجدد	رياضي	2024-10-3	الكلية	-	-	15	15	30

تقرير الأنشطة الطلابية للعام الجامعي 2025/2024م

م	اسم النشاط	طبيعة النشاط	تاريخ التنفيذ	نوع التكليف	مشاركات خاصة		إجمالي عدد المشاركين		
					الوافدين	ذوى الاحتياجات	طلبه	طالبات	المجموع
	وصف النشاط	إستقبال الطلاب الجدد وتعريفهم بجميع الانشطة الرياضية بالكلية							

تقرير الأنشطة الطلابية للعام الجامعي 2025/2024م

م	اسم النشاط	طبيعة النشاط	تاريخ التنفيذ	نوع التكليف	مشاركات خاصة		إجمالي عدد المشاركين		
					الوافدين	ذوى الاحتياجات	طلبه	طالبات	المجموع
17	مركز تدريب واختيار فريق كرة القدم بالكلية	رياضي	2024-10-23	الكلية	-	-	50	-	50
	وصف النشاط	تم اقامة تدريبات واختبارات لاختيار فريق كرة القدم بالكلية							

تقرير الأنشطة الطلابية للعام الجامعي 2025/2024م

م	اسم النشاط	طبيعة النشاط	تاريخ التنفيذ	نوع التكليف	مشاركات خاصة		إجمالي عدد المشاركين		
					الوافدين	ذوى الاحتياجات	طلبه	طالبات	المجموع
18	مركز تدريب واختيار فريق الكلية للياقة البدنية	رياضي	من 7-10-2024 الى 7-1-2024	الكلية	-	-	20	10	30
	وصف النشاط	تم اقامة تدريبات واختبارات لاختيار فريق اللياقة البدنية للطلاب باالكلية							

تقرير الأنشطة الطلابية للعام الجامعي 2025/2024م

م	اسم النشاط	طبيعة النشاط	تاريخ التنفيذ	نوع التكليف	مشاركات خاصة		إجمالي عدد المشاركين		
					الوافدين	ذوى الاحتياجات	طلبه	طالبات	المجموع
19	مركز تدريب واختيار فريق كرة اليد	رياضي	2024-10-18	الجامعة	-	-	15	-	15
	وصف النشاط	تم اقامة تدريبات واختبارات لاختيار فريق كرة اليد للطلاب باالكلية							

تقرير الأنشطة الطلابية للعام الجامعي 2025/2024م

م	اسم النشاط	طبيعة النشاط	تاريخ التنفيذ	نوع التكليف	مشاركات خاصة		إجمالي عدد المشاركين		
					الوافدين	ذوى الاحتياجات	طلبه	طالبات	المجموع
20	مركز تدريب واختيار فريق كرة السلة	رياضي	2024-11-3	الكلية	-	-	25	-	25
	وصف النشاط	تم اقامة تدريبات واختبارات لاختيار فريق كرة السلة للطلاب بالكلية							

تقرير الأنشطة الطلابية للعام الجامعي 2025/2024م

م	اسم النشاط	طبيعة النشاط	تاريخ التنفيذ	نوع التكليف	مشاركات خاصة		إجمالي عدد المشاركين		
					الوافدين	ذوى الاحتياجات	طلبه	طالبات	المجموع
21	مركز تدريب واختيار فريق الكرة الطائرة بالكلية	رياضي	2024-11-4	الجامعة	-	-	30	-	30
	وصف النشاط	تم اقامة تدريبات واختبارات لاختيار فريق الكرة الطائرة للطلاب بالكلية							

تقرير الأنشطة الطلابية للعام الجامعي 2025/2024م

م	اسم النشاط	طبيعة النشاط	تاريخ التنفيذ	نوع التكليف	مشاركات خاصة		إجمالي عدد المشاركين		
					الوافدين	ذوى الاحتياجات	طلبه	طالبات	المجموع
22	مركز تدريب واختيار فريق المصارعة بالكلية	رياضي	2024-10-24	الكلية	-	-	5	-	5
	وصف النشاط	تم اقامة تدريبات واختبارات لاختيار فريق المصارعة للطلاب بالكلية							

تقرير الأنشطة الطلابية للعام الجامعي 2025/2024م

م	اسم النشاط	طبيعة النشاط	تاريخ التنفيذ	نوع التكليف	مشاركات خاصة		إجمالي عدد المشاركين		
					الوافدين	ذوى الاحتياجات	طلبه	طالبات	المجموع
23	مركز تدريب واختيار فريق الكرة الطائرة للطالبات بالكلية	رياضي	2024-10-28	الجامعة	-	-	-	20	20
	وصف النشاط	تم تكوين فريق الكرة الطائرة بالكلية للطالبات							

تقرير الأنشطة الطلابية للعام الجامعي 2025/2024م

م	اسم النشاط	طبيعة النشاط	تاريخ التنفيذ	نوع التكليف	مشاركات خاصة		إجمالي عدد المشاركين		
					الوافدين	ذوى الاحتياجات	طلبه	طالبات	المجموع
24	مركز تدريب واختيار فريق تنس الطاولة للطالبات	رياضي	2024-10-28	الكلية	-	-	-	10	10
	وصف النشاط	تمت اقامة تدريبات واختبارات لاختيار فريق تنس الطاولة للطالبات بالكلية							

تقرير الأنشطة الطلابية للعام الجامعي 2025/2024م

م	اسم النشاط	طبيعة النشاط	تاريخ التنفيذ	نوع التكليف	مشاركات خاصة		إجمالي عدد المشاركين		
					الوافدين	ذوى الاحتياجات	طلبه	طالبات	المجموع
25	مركز تدريب واختيار فريق كرة القدم للطالبات	رياضي	2024-11-8	الكلية	-	-	-	20	20
	وصف النشاط	تم اقامة تدريبات واختبارات لاختيار القدم للطالبات							

تقرير الأنشطة الطلابية للعام الجامعي 2025/2024م

م	اسم النشاط	طبيعة النشاط	تاريخ التنفيذ	نوع التكليف	مشاركات خاصة		إجمالي عدد المشاركين		
					الوافدين	ذوى الاحتياجات	طلبه	طالبات	المجموع
26	تمت إقامة مخيم كشفي لاستقبال الطلاب الجدد والقدامى بالكلية للعام الجامعي 2024 - 2025	جوالة	26-9-2024	الكلية	-	-	15	5	20
	وصف النشاط	قامت لجنة الجوالة والخدمة العامة باقامة مخيم كشفي لاستقبال الطلاب الجدد بالكلية وإرشادهم							

تقرير الأنشطة الطلابية للعام الجامعي 2025/2024م

م	اسم النشاط	طبيعة النشاط	تاريخ التنفيذ	نوع التكليف	مشاركات خاصة		إجمالي عدد المشاركين		
					الوافدين	ذوى الاحتياجات	طلبه	طالبات	المجموع
27	إقامه اجتماعات دورية لتدريب الطلاب يومين اسبوعياً	جوالة	من 25-9 الى 25-1-2024م	الكلية	-	-	20	20	40
	وصف النشاط	إقامه اجتماعات دورية يومين اسبوعياً لتدريب وإختيار عشيرة الكلية في الفترة من 25-9 الى 25-1-2024م لعدد 40 طالب وطالبة							

تقرير الأنشطة الطلابية للعام الجامعي 2025/2024م

م	اسم النشاط	طبيعة النشاط	تاريخ التنفيذ	نوع التكليف	مشاركات خاصة		إجمالي عدد المشاركين		
					الوافدين	ذوى الاحتياجات	طلبه	طالبات	المجموع
28	المشاركة في معسكر استقبال الطلاب الجدد والقدامى للعام الجامعي 2024 – 2025	جوالة	2024-9-7 2024-9-15	الكلية	-	-	20	10	30
	وصف النشاط	تم الاشتراك في معسكر استقبال الطلاب الجدد والقدامى بالكلية بعدد 30 طالب وطالبة							

29	اقامة مراكز تدريب وتأهيل بالكلية لاختيار عشيرة الجوالين وفرقة الجوالات	جوالة	من 27-10-2024 الى 27-11-2024	الكلية	-	-	15	15	30

تقرير الأنشطة الطلابية للعام الجامعي 2025/2024م

م	اسم النشاط	طبيعة النشاط	تاريخ التنفيذ	نوع التكليف	مشاركات خاصة		إجمالي عدد المشاركين		
					الوافدين	ذوى الاحتياجات	طلبه	طالبات	المجموع
	وصف النشاط	تم اقامة مراكز تدريب وتأهيل لاختيار عشيرة الجوالة الجوالين والجوالات من طلبة وطالبات الكلية لعدد 30 طالب وطالبة							
30	اقامة يومين خدمة عامة لطلبة وطالبات الجوالة بالكلية	جوالة	14 و 15-11-2024	الكلية	-	-	15	15	30

تقرير الأنشطة الطلابية للعام الجامعي 2025/2024م

م	اسم النشاط	طبيعة النشاط	تاريخ التنفيذ	نوع التكليف	مشاركات خاصة		إجمالي عدد المشاركين		
					الوافدين	ذوى الاحتياجات	طلبه	طالبات	المجموع
	وصف النشاط	تم إقامة يوم خدمة عامة لطلبة وطالبات لجنة الجوالة والخدمة العامة بالكلية							
31	تجارب واختبارات أداء اختيار أفضل العناصر من الطلاب الموهوبين في مجالات الغناء الفردي والجماعي في الفنون التشكيلية والاشغال اليدوية وفي التمثيل والفنون الشعبية والاستعراضية	فني	من 6-10-2024م الى 15-10-2024م	الكلية	-	-	50	50	100

تقرير الأنشطة الطلابية للعام الجامعي 2025/2024م

م	اسم النشاط	طبيعة النشاط	تاريخ التنفيذ	نوع التكليف	مشاركات خاصة		إجمالي عدد المشاركين		
					الوافدين	ذوى الاحتياجات	طلبه	طالبات	المجموع
	وصف النشاط	إقامة تجارب واختبارات أداء لاختيار أفضل العناصر من الطلاب الموهوبين في مجالات الغناء الفردي والجماعي في الفنون التشكيلية والاشغال اليدوية وفي التمثيل والفنون الشعبية والاستعراضية في الفترة من 6 الى 15-10-2024م							
32	إقامة ورش تدريبية في الفنون التشكيلية (الرسم بالفحم والرسم بالزيت) وورش في الاشغال اليدوية	فني	من 20 الى 31-10-2024	الكلية	–	–	20	30	50
	وصف النشاط	إقامة ورش تدريبية في الفنون التشكيلية (الرسم بالفحم والرسم بالزيت) وورش في الاشغال اليدوية وشارك فيها عدد 20 طالب و30 طالبة من 20 الى 31-10-2024							

تقرير الأنشطة الطلابية للعام الجامعي 2025/2024م

م	اسم النشاط	طبيعة النشاط	تاريخ التنفيذ	نوع التكليف	مشاركات خاصة		إجمالي عدد المشاركين		
					الوافدين	ذوى الاحتياجات	طلبه	طالبات	المجموع
33	إقامة ورش تدريب فريق الكورال بالكلية	فني	من 16-10-2024م الى 2-11-2024م	الكلية	-	-	15	20	35
	وصف النشاط	إقامة ورش تدريب فريق الكورال بالكلية وذلك لصقل مهارات الطلاب الموهوبين في الغناء الجماعي والفردي والانشاد الديني والترنيم وذلك استعدادا للمشاركة في مسابقة نحو إنسان مبدع على مستوى الجامعة لعدد 15 طالب و 20 طالبة في الفترة من 16-10 الى 2-11-2024م.							

تقرير الأنشطة الطلابية للعام الجامعي 2025/2024م

م	اسم النشاط	طبيعة النشاط	تاريخ التنفيذ	نوع التكليف	مشاركات خاصة		إجمالي عدد المشاركين		
					الوافدين	ذوى الاحتياجات	طلبه	طالبات	المجموع
34	إقامة ورش تدريب لفريق الفنون الشعبية والاستعراضية	فني	من 16-10-2024م الى 19-12-2024م	الكلية	-	-	30	30	60
	وصف النشاط	تم إقامة ورش تدريب لفريق الفنون الشعبية والاستعراضية بالكلية وذلك لصقل مهارات الطلاب الاستعراضية وإستعداداً للمشاركة في مهرجان استايل للفنون الشعبية والاستعراضية بين كليات جامعة أسيوط حيث شارك عدد 7 طلاب و 8 طالبات في الفترة من 16-10 الى 19-12-2024							

تقرير الأنشطة الطلابية للعام الجامعي 2025/2024م

م	اسم النشاط	طبيعة النشاط	تاريخ التنفيذ	نوع التكليف	مشاركات خاصة		إجمالي عدد المشاركين		
					الوافدين	ذوى الاحتياجات	طلبه	طالبات	المجموع
35	إقامة ورشة لتدريب فريق المسرح بالكلية	فني	من 16-10-2024م الى 31-12-2024م	الكلية	–	–	15	15	30
	وصف النشاط	إقامة ورشة لتدريب فريق المسرح بالكلية وذلك لصقل مهارات الطلاب الابداعية والتمثيلية وأيضاً إستعداداً للمشاركة في مهرجان الابداع المسرحي الثالث عشر المقام بين كليات جامعة أسيوط حيث شارك في الورشة عدد 15 طالب و 15 طالبة وذلك في الفترة من 16-10 الى 31-12-2024م							

تقرير الأنشطة الطلابية للعام الجامعي 2025/2024م

م	اسم النشاط	طبيعة النشاط	تاريخ التنفيذ	نوع التكليف	مشاركات خاصة		إجمالي عدد المشاركين		
					الوافدين	ذوى الاحتياجات	طلبه	طالبات	المجموع
36	تنفيذ عرض غنائي بالكلية للمسنات من دار بلال بن رباح	فني	3-11-2024م	الكلية	-	-	10	20	30

تقرير الأنشطة الطلابية للعام الجامعي 2025/2024م

م	اسم النشاط	طبيعة النشاط	تاريخ التنفيذ	نوع التكليف	مشاركات خاصة		إجمالي عدد المشاركين		
					الوافدين	ذوى الاحتياجات	طلبه	طالبات	المجموع
	أقامة ورشة للتدريب على التمثيل المسرحي والبروفات المسرحية	**فني**	**من 2-11-2024م الى 25-2- 2025م**	**الكلية**	**-**	**-**	**13**	**17**	**30**

تقرير الأنشطة الطلابية للعام الجامعي 2025/2024م

م	اسم النشاط	طبيعة النشاط	تاريخ التنفيذ	نوع التكليف	مشاركات خاصة		إجمالي عدد المشاركين		
					الوافدين	ذوى الاحتياجات	طلبه	طالبات	المجموع
	وصف النشاط	أقامة ورشة للتدريب على التمثيل المسرحي والبروفات المسرحية وذلك للاعداد للمشاركة في مهرجان الابداع المسرحي الثالث عشر							
	أقامة ورشة للتدريب على اقامة وتصميم الديكور المسرحي	فني	من 26-1-2025م الى 8-2- 2025م	الكلية	-	-	19	13	32

تقرير الأنشطة الطلابية للعام الجامعي 2025/2024م

م	اسم النشاط	طبيعة النشاط	تاريخ التنفيذ	نوع التكليف	مشاركات خاصة		إجمالي عدد المشاركين		
					الوافدين	ذوى الاحتياجات	طلبه	طالبات	المجموع
	وصف النشاط	أقامة ورشة للتدريب على اقامة وتصميم الديكور المسرحي والملابس المسرحية لطلاب وطالبات الكلية لاعدادهم لسوق العمل وتنمية وصقل مهاراتهم							
37	المشاركة في معسكر إستقبال الطلاب الجدد والقدامى	العلمي	2024-9-7 2024-10-1	الكلية	-	-	20	10	30
	وصف النشاط	تم الاشتراك في معسكر استقبال الطلاب الجدد والقدامى بالكلية بعدد 10 طالب وطالبة							

تقرير الأنشطة الطلابية للعام الجامعي 2025/2024م

م	اسم النشاط	طبيعة النشاط	تاريخ التنفيذ	نوع التكليف	مشاركات خاصة		إجمالي عدد المشاركين		
					الوافدين	ذوى الاحتياجات	طلبه	طالبات	المجموع
38	الإعداد لإقامة ورش عمل في المشورة المهنية	العلمي	من 7-10-2024 الى 31-10-2024م	الكلية	-	-	2	22	24
	وصف النشاط	تم الإعداد لإقامة ورش عمل في المشورة المهنية وذلك بالتنسيق مع مديرية الشباب والرياضة بأسيوط لارسال مدربة لتدريب عدد من الطلاب والطالبات على المشورة المهنية							

تقرير الأنشطة الطلابية للعام الجامعي 2025/2024م

م	اسم النشاط	طبيعة النشاط	تاريخ التنفيذ	نوع التكليف	مشاركات خاصة		إجمالي عدد المشاركين		
					الوافدين	ذوى الاحتياجات	طلبه	طالبات	المجموع
39	إقامة ورش عمل في المشورة المهنية	العلمي	من 7-11-2024 الى 30-11-2024م	الكلية	-	-	2	22	24

تقرير الأنشطة الطلابية للعام الجامعي 2025/2024م

م	اسم النشاط	طبيعة النشاط	تاريخ التنفيذ	نوع التكليف	مشاركات خاصة		إجمالي عدد المشاركين		
					الوافدين	ذوى الاحتياجات	طلبه	طالبات	المجموع
	وصف النشاط	تم إقامة ورش عمل في المشورة المهنية ورش عمل في المشورة المهنية وذلك بالتنسيق مع مديرية الشباب والرياضة بأسيوط واستقبال مدربة لتدريب عدد من الطلاب والطالبات على المشورة المهنية ومنحهم شهادات معتمدة من اليونيسيف وذلك في المكتبة في الكلية بواقع محاضرة كل أسبوع							

40	حضور المؤتمر العلمي الاول بالجامعة بالمبنى الاداري	العلمي	14-12-2024م	الجامعة	-	-	5	-	5
	وصف النشاط	تم حضور عدد من طلاب اللجنة العلمية المؤتمر العلمي الاول بالجامعة بقاعة المناقشات بالمبنى الاداري للطلاب والطالبات							

تقرير الأنشطة الطلابية للعام الجامعي 2025/2024م

م	اسم النشاط	طبيعة النشاط	تاريخ التنفيذ	نوع التكليف	مشاركات خاصة		إجمالي عدد المشاركين		
					الوافدين	ذوى الاحتياجات	طلبه	طالبات	المجموع
41	اختيار وتكوين فريق حفظة القرآن الكريم	الثقافي	2024-11-8	الكلية	-	-	12	20	32
	وصف النشاط	تم تكوين فريق حفظة القرآن الكريم والاحاديث النبوية							

م	اسم النشاط	طبيعة النشاط	تاريخ التنفيذ	نوع التكليف	مشاركات خاصة		إجمالي عدد المشاركين		
					الوافدين	ذوى الاحتياجات	طلبه	طالبات	المجموع

42- إنتخابات الإتحادات الطلابية بالكلية للعام الجامعي 2024/ 2025

تم تنفيذها بإدارة رعاية الشباب بالكلية تحت قيادة اللجنة العليا للانتخابات الطلابية بالكلية برئاسة أ.د/ إيمان عبد العال أحمد (عميد الكلية)

تقرير الأنشطة الطلابية للعام الجامعي 2025/2024م

م	اسم النشاط	طبيعة النشاط	تاريخ التنفيذ	نوع التكليف	مشاركات خاصة		إجمالي عدد المشاركين		
					الوافدين	ذوى الاحتياجات	طلبه	طالبات	المجموع
	250 طالب وطالبة								

تم إجراء إنتخابات الإتحادات الطلابية تحت قيادة اللجنة العليا للإنتخابات الطلابية بالكلية برئاسة أ.د/ إيمان عبد العال أحمد (عميد الكلية) في الفترة من يوم الخميس الموافق 2024/11/11 حيث تم فتح باب الترشح وسحب وتقديم الاستمارات الى يوم الخميس الموافق 2024/11/28م حيث تمت انتخابات وقد شارك في الترشح عدد 250 طالب وطالبة.

الجدول الزمني المقترح لانتخابات الاتحادات الطلابية

للعام الجامعي ٢٠٢٤ / ٢٠٢٥ م

اليوم	التاريخ	البيان	الموعد
الخميس	٢٠٢٤/١١/١٤	فتح باب الترشح وسحب وتقديم الاستمارات	٩ص :٢م
الأحد	٢٠٢٤/١١/١٧	إعلان الكشوف المبدئية	١٢ ظهراً
الاثنين	٢٠٢٤/١١/١٨	تلقي طلبات الطعون	٩ص :٢م
الثلاثاء	٢٠٢٤/١١/١٩	فحص الطعون	١٢ ظهراً
الأربعاء	٢٠٢٤/١١/٢٠	إعلان الكشوف النهائية	١٢ ظهراً
الخميس	٢٠٢٤/١١/٢١	الدعاية الانتخابية	٩ص :٢م
الأحد	٢٠٢٤/١١/٢٤	انتخابات الجولة الأولي بالكليات والفرز وإعلان النتائج	٩ص :٢م
الاثنين	٢٠٢٤/١١/٢٥	انتخابات الإعادة	٩ص :٢م
الثلاثاء	٢٠٢٤/١١/٢٦	انتخابات أمناء اللجان ومساعديهم على مستوى الكليات	١٠ص :٢م
الأربعاء	٢٠٢٤/١١/٢٧	انتخابات رئيس الاتحاد ونائبه على مستوى الكليات	١٢ ظهراً
الخميس	٢٠٢٤/١١/٢٨	انتخابات أمناء اللجان ومساعديهم ورئيس الاتحاد ونائبه على مستوى الجامعة	١٠ ص

43- الاجتماع الأول لإتحاد طلاب الكلية للعام الجامعي 2024/ 2025

تم تنفيذه في مكتب أ.د/ أيمان عبد العال أحمد (عميد الكلية)
16 طالب
إجتمع طلاب مجلس الإتحاد بشأن مناقشة جدول الأعمال وذلك يوم الاربعاء الموافق 2024/12/11م بمكتب السيد أ.د/ إيمان عبد العال أحمد عميد الكلية ورئيس الجلسة وبحضور السيدة/ ولاء عبد الفتاح محمد (مديرة إدارة رعاية الشباب بالكلية) وبحضور مجلس اتحاد الطلاب حيث رحب السيد أ.د/ إيمان عبد العال أحمد عميد الكلية بأعضاء المجلس وتمنى لهم مستقبلا باهراً وحثهم على ضرورة الإهتمام بكليتهم وجامعتهم ووطنهم والوقوف صفاً واحداً ضد كل من يخالف القواعد والأعراف الجامعية وخصوصاً ما يتعلق بالأفكار السلبية

44- ندوة عن مودة.

مكان التنفيذ: قاعة أ.د/ مصطفي كمال بكلية الخدمة الاجتماعية – جامعة أسيوط.

الفرقة المنفذة للفعالية: الفرقة الثالثة.

عدد المشاركين: 29 طالب.

وصف الفعالية: تنفيذ تدريب البرنامج القومي للحفاظ على كيان الأسرة المصرية (مودة).

الصور:

45- ندوة عن مودة.

مكان التنفيذ: قاعة أ.د/ مصطفي كمال بكلية الخدمة الاجتماعية – جامعة أسيوط.

الفرقة المنفذة للفعالية: الفرقة الرابعة.

عدد المشاركين: 34 طالب.

وصف الفعالية: تنفيذ تدريب البرنامج القومي للحفاظ على كيان الأسرة المصرية (مودة).

الصور:

مودة
تحت رعاية
مودة
أ.د / أيمن عاشور
أ.د / أحمد المنشاوي
د / مايا مرسي
أ.د / أحمد عبدالمولى
تنفيذ تدريب البرنامج القومي للحفاظ على كيان الاسرة المصرية (مودة)
بكلية الخدمة الاجتماعية جامعة اسيوط
وذلك يوم الاثنين الموافق ٢٠/ ١٢/ ٢٠٢٤ في تمام الساعة التاسعة صباحا بقاعة أ.د / مصطفى كمال بالكلية
أ/ أحمد عباس
أ.د/ عصام بدري أحمد
أ.د/ وجدي رفعت فريد نخلة
أ.د/ إيمان عبدالعال أحمد

أ.د / أحمد المنشاوي
تنفيذ تدريب البرنامج القومي للحفاظ على كيان الأسر
بكلية الخدمة الاجتماعية جامعة اسيوط

م	اسم النشاط	طبيعة النشاط	تاريخ التنفيذ	نوع التكليف	مشاركات خاصة		إجمالي عدد المشاركين		
					الوافدين	ذوى الاحتياجات	طلبه	طالبات	المجموع
46	إقامة اختبارات في المعلومات العامة للطلاب	ثقافي	من 2025/2/9 الى 2025/2/12	الكلية	0	0	10	20	30
	وصف النشاط	إقامة اختبارات في المعلومات العامة للطلاب لاختبار فريق الكلية المشارك في دوري عباقرة الكليات بالجامعة							

تقرير الأنشطة الطلابية للعام الجامعي 2025/2024م

م	اسم النشاط	طبيعة النشاط	تاريخ التنفيذ	نوع التكليف	مشاركات خاصة		إجمالي عدد المشاركين		
					الوافدين	ذوى الاحتياجات	طلبه	طالبات	المجموع
47	المشاركة في مسابقة دوري عباقرة الكليات بالجامعة	ثقافي	2025/2/13	الجامعة	0	0	5	5	10
	وصف النشاط	المشاركة في مسابقة دوري عباقرة الكليات في نادي الأدب بالاستاد الرياضي بالجامعة							

تقرير الأنشطة الطلابية للعام الجامعي 2025/2024م

م	اسم النشاط	طبيعة النشاط	تاريخ التنفيذ	نوع التكليف	مشاركات خاصة		إجمالي عدد المشاركين		
					الوافدين	ذوى الاحتياجات	طلبه	طالبات	المجموع
48	المشاركة في المسابقة الرياضية في لعبة تنس الطاولة طلاب وطالبات		2025/2/13م	الكلية	0	0	10	10	20
	وصف النشاط	المشاركة في المسابقة الرياضية في لعبة تنس الطاولة طلاب وطالبات يوم الخميس الموافق 2025/2/13 بالاستاد الرياضي بالجامعة							

م	اسم النشاط	طبيعة النشاط	تاريخ التنفيذ	نوع التكليف	مشاركات خاصة		إجمالي عدد المشاركين		
					الوافدين	ذوى الاحتياجات	طلبه	طالبات	المجموع
49	ندوة تحت شعار أسرة مستقرة تساوي مجتمع آمن	اجتماعي	2025/2/17	رئاسي	0	0	100	100	200
	وصف النشاط	تهدف الندوة الى تصحيح المفاهيم وإعلاء قيم التسامح والعيش المشترك ونبذ التعصب والفهم الصحيح للاديان في ضوء المبادرة الرئاسية بداية جديدة لبناء الانسان وقد حاضر في الندوة د/ أحمد عبد الحميد محمد محاضر بالمركز العالمي بالفتوى الالكترونية بالازهر الشريف، وقد حضر الندوة أ.د/ إيمان عبد العال أحمد (عميد الكلية) و أ/ أميمة إبراهيم مديرة إدارة النشاط الاجتماعي والرحلات وذلك بتاريخ 2025/2/17م في قاعة أ.د/ مصطفى كمال بالكلية في العاشرة صباحاً.							

تقرير الأنشطة الطلابية للعام الجامعي 2025/2024م

م	اسم النشاط	طبيعة النشاط	تاريخ التنفيذ	نوع التكليف	مشاركات خاصة		إجمالي عدد المشاركين		
					الوافدين	ذوى الاحتياجات	طلبه	طالبات	المجموع

تقرير لجنة الاسر عن مهرجان الاسر الطلابية

قامت لجنة الاسر والرحلات بتنظيم مهرجان للأسر الطلابية في مسابقات العاب التلي ماتش وشد الحبل وتنس الطاولة والشطرنج وقد شارك 50 طالب وطالبة في هذه المسابقات وذلك بتاريخ 2025/3/19 من الساعة الرابعة الى الساعة التاسعة مساء وقد اشرف أ/ وليد ابراهيم أحمد على هذه المسابقات مسئول اللجنة بالكلية.

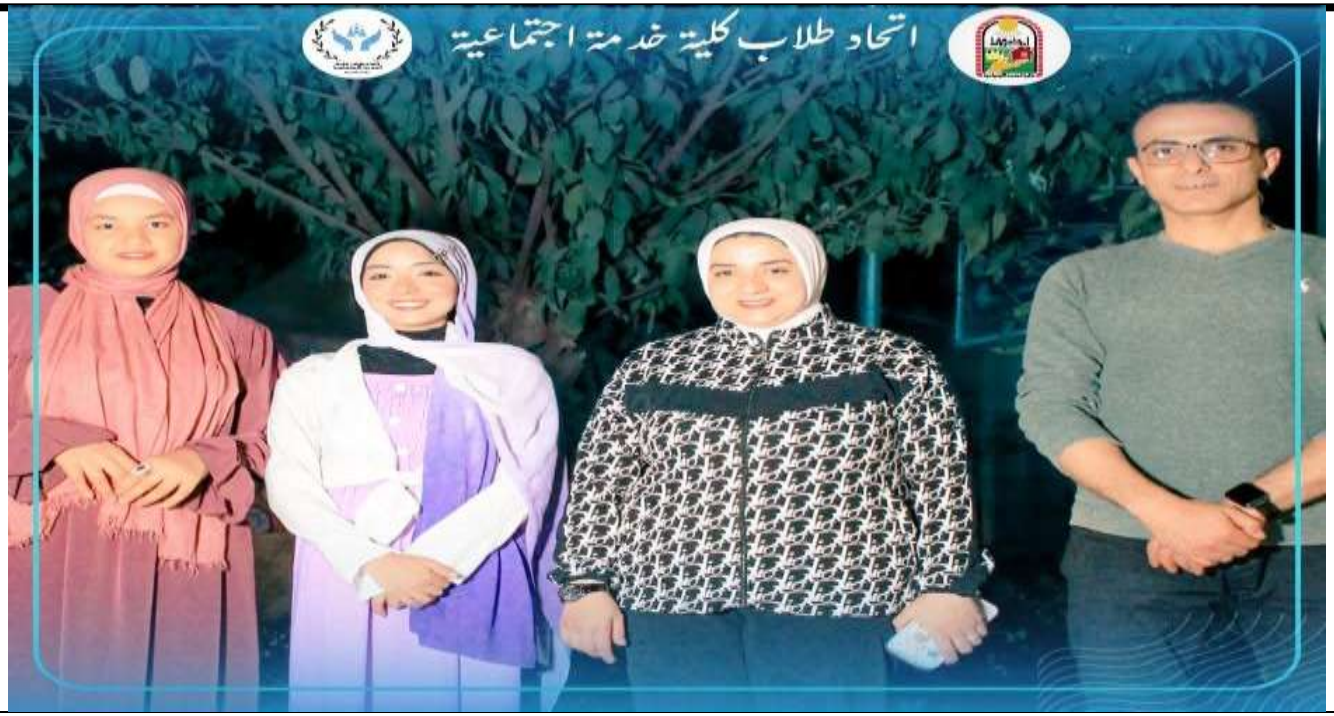

تقرير لجنة الاسر عن مهرجان رمضان يجمعنا

قامت لجنة الاسر والرحلات بتنظيم مهرجان رمضان يجمعنا على مستوى جامعة اسيوط وذلك داخل كلية الخدمة الاجتماعية وقد اشترك في هذا المهرجان لجنة الجوالة والخدمة العامة ولجنة الاسر والرحلات واللجنة الفنية وقد شارك في المهرجان 150 طالب وطالبة وذلك من 16 الى

2025/3/23م وقد اشرف على تنظيم المهرجان مسئولي رعاية الشباب داخل إدارة رعاية الشباب وقد شرف على المهرجان مسئولي الانشطة بادارة رعاية الشباب بالكلية.

تقرير لجنة الاسر عن الافطار الجماعي

قامت لجنة الأسر والرحلات بتنظيم إفطار جماعي (أسرة لون حياتك) لعدد 30 طفل يتيم من مركز البر والاصلاح لرعاية الايتام باسيوط مع استضافة مدير المركز وهيئة الاشراف على الاطفال وكذلك تمت دعوة 10 طلاب من ذوي الهمم وقد حضر الافطار الجماعي نائب رئيس الجامعة لشئون التعليم والطلاب وعميد كلية الخدمة الاجتماعية والسادة الوكلاء كما حضر ايضا ممثل ذوي الهمم باتحاد الطلاب بجامعة أسيوط مع مديري النشاط الطلابي ومدير إدارة رعاية الشباب وقد أشرف ا/ وليد ابراهيم أحمد (مسئول لجنة الاسر)على الافطار.

تقرير اللجنة الفنية عن مهرجان رمضان يجمعنا

نظمت اللجنة الفنية في مهرجان رمضان يجمعنا مسابقات الرسم بالرصاص لعدد 16 طالب وطالبة وقد شاركت الكليات التالية في المسابقة :-

(كلية التربية الرياضية- كلية الآداب- كلية التربية – كلية التجارة- كلية الحقوق – كلية التمريض – كلية الحاسبات والمعلومات- كلية الطب البيطري)

وذلك بكلية الخدمة الاجتماعية وقد أشرف مسئولوا رعاية الشباب على هذه المسابقات وعلى إنجاح المهرجان وذلك بتاريخ 2025/3/17م.